Bibliotecas Escolares
Málaga

Educación
y Deporte

13, 20 Y 27
DE ABRIL 2021

JORNADAS PROVINCIALES BIBLIOTECAS ESCOLARES

TRÁMITES EN SÉNECA

MEMORIA ANUAL

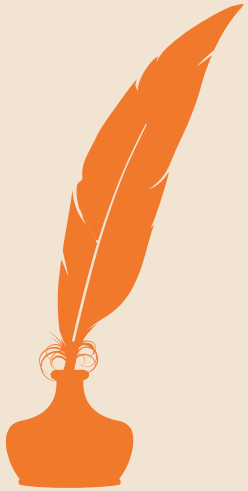

CERTIFICACIÓN

MEMORIA ANUAL

Antes del 30 de junio 2021

Perfil Coordinador/a

- Séneca
- Centro
- Organización y funcionamiento de bibliotecas escolares
- Memorias anuales
- Seleccionar año académico 2020/21
- Cumplimentar/ Validar

- La cumplimentación y validación de la memoria anual es requisito para poder certificar.

CERTIFICACIÓN

30 de junio 2021

- **Coordinador/a**
  - Genera acta certificación
  - Firma Digital con DIPA

- **Director/a**
  - Recibe acta en bandeja de Firma
  - Firma Digital con DIPA

- **Consejería**
  - Remite certificado correo Séneca

¿QUÉ PASA SI ME EQUIVOCO AL HACER EL ACTA?

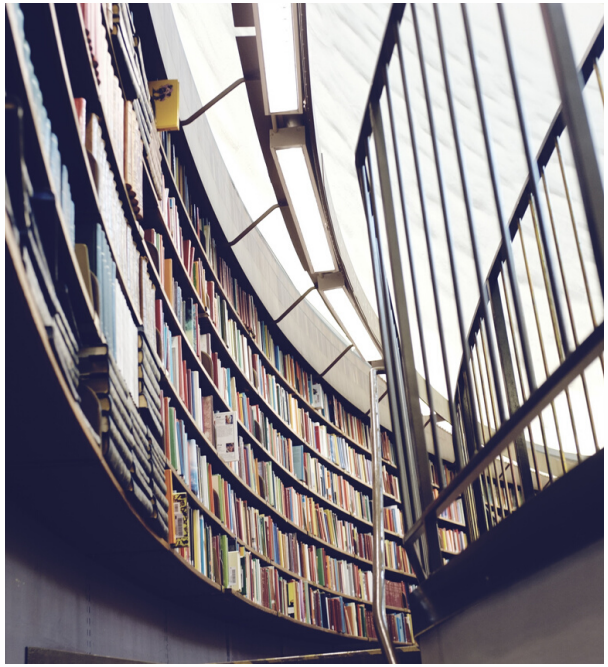

1. Si no ha sido firmada por el director, se puede generar una nueva

2. Si ha sido firmada por el director, no se puede hacer nada

¿DÓNDE ENCUENTRO MI CERTIFICADO?

Séneca / Utilidades / Comunicaciones / Mensajes de entrada

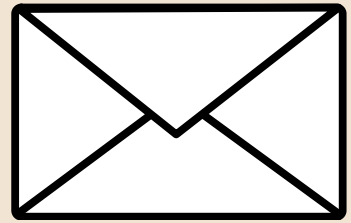

Se cargará automáticamente en el sistema de recursos humanos (SIRhUSE)

SUBSANACIÓN DE DATOS

PARTICIPACIÓN, LÍNEAS...

Durante el plazo de Memoria Anual

con el perfil de dirección

Bibliotecas Escolares
Málaga

Ana Azuaga

TF: 671 599 100 / 699 100

becrea.dpma.ced@juntadeandalucia.es

www.blogsaverroes.juntadeandalucia.es/becreadelegacionmalaga

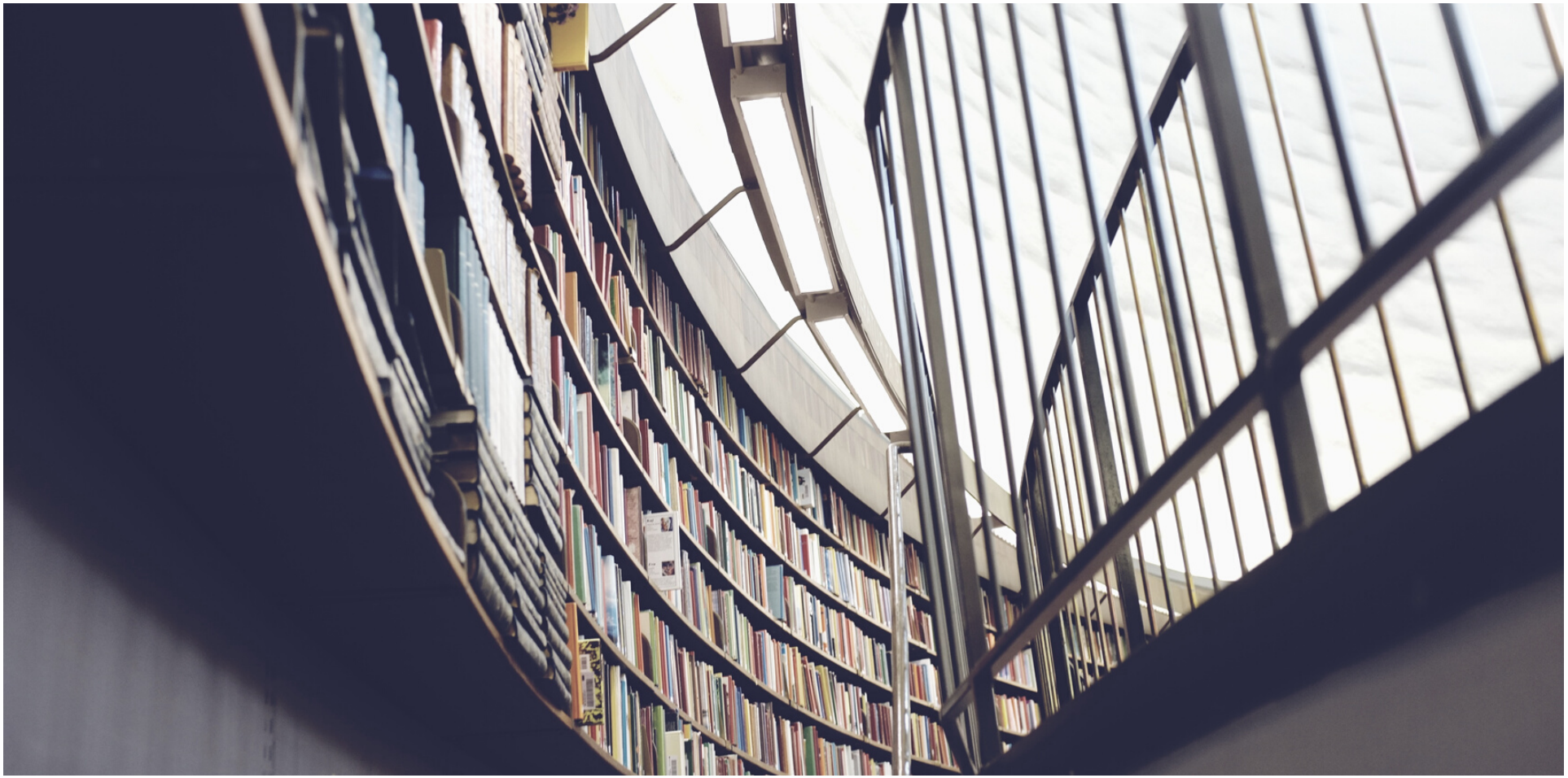

Bibliotecas Escolares
Málaga

¡Gracias!