



# Plan de Actuación Digital

PCT #CompDigEdu

Denominación	C.E.I.P. Híspalis
Cód. Centro	41602004
Localidad	Sevilla
Provincia	Sevilla

# Plan de Actuación Digital

## Programa de Cooperación Territorial #CompDigEdu

**DEFINICIÓN:** El Plan de Actuación Digital (PAD) es la herramienta de planificación, integrada en el Proyecto educativo, sobre la que se sustentará el proceso de Transformación Digital diseñado por cada centro educativo.

**OBJETIVOS:** - Planificar y desarrollar capacidades digitales eficaces para mejorar la calidad de la enseñanza.  
- Favorecer la transformación del centro en una organización educativa digitalmente competente.

### ESTRUCTURA

Marco europeo para organizaciones educativas digitalmente competentes (DigCompOrg)	Ámbitos PAD
1. Prácticas de liderazgo y gobernanza 3. Desarrollo profesional 7. Infraestructuras	Organización de centros
6. Colaboración y networking	Información y comunicación
2. Prácticas de enseñanza y aprendizaje 4. Prácticas de evaluación 5. Contenidos y currículos	Procesos de enseñanza-aprendizaje

## Proceso de Elaboración

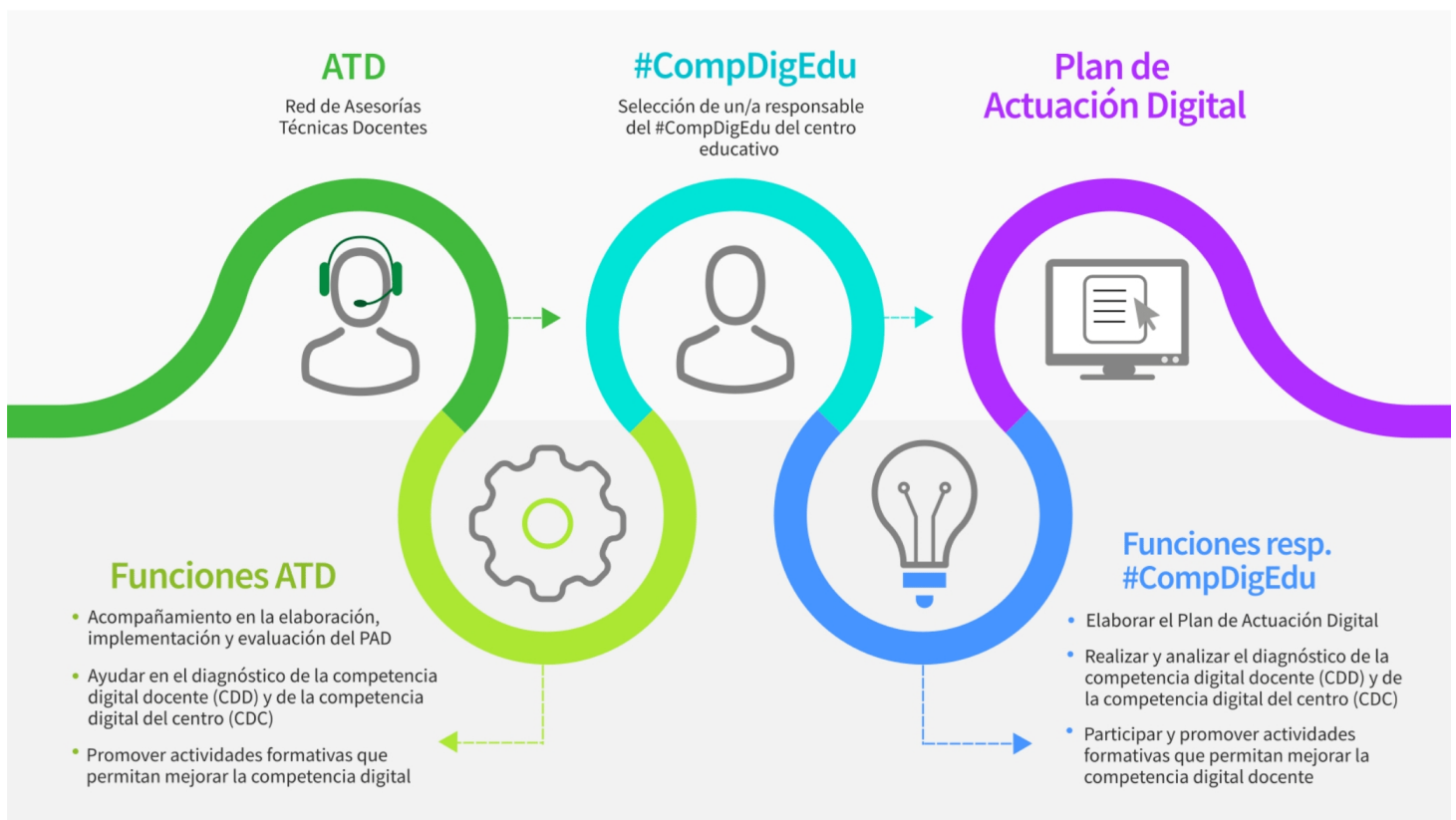

Programa financiado por el Ministerio de Educación, Formación Profesional y Deportes y el Mecanismo de Recuperación y Resiliencia

## PLAN DE ACTUACIÓN DIGITAL CURSO 2025/2026

**CENTRO: C.E.I.P. Híspalis (41602004)**

Se establece el siguiente Plan de Actuación Digital para el centro.

### ÁMBITO: ORGANIZACION DEL CENTRO

#### LÍNEA DE ACTUACIÓN DEL ÁMBITO ORGANIZACION DEL CENTRO (LÍNEA 1)

##### ¿Qué?

Crear una guía de uso responsable y coordinado de los recursos digitales.

Esta Línea de Actuación está vinculada a la implementación del Proyecto STEAM 4.0.

##### Afecta a:

- Formación del profesorado  
 A realizar en el centro

##### Tareas - ¿Cómo? - Formación

- Realizar un claustro extraordinario donde se explique el contenido de la guía.

##### Tareas - ¿Cómo? - Intervención en el centro o implementación

- Confección de la guía.  
- Difusión de la misma.

##### Evaluación de las tareas. Objeto

- Cuestionario a los profesores.

##### Evaluación de las tareas. Herramientas

- Formulario  
 Encuesta  
 Estadísticas  
 Otras

##### Detalla otras herramientas:

## ÁMBITO: ORGANIZACION DEL CENTRO

### Grupos responsables/participantes - Impacto

- Equipo directivo
- Equipo de coordinación
- Profesorado
- Alumnado
- PAS
- Familias
- CEP
- Otros

### Especifica qué otros grupos:

### Temporalización/Implementación: - ¿Cuándo?

- Primer trimestre
- Segundo trimestre
- Tercer trimestre

### Observaciones:

Ref. Doc.: InfPlaActProDig\_TD

Cód. Centro: 41602004

Fecha Generación: 30/10/2025 12:49:53

## ÁMBITO: ORGANIZACION DEL CENTRO

### LINEA DE ACTUACIÓN DEL ÁMBITO ORGANIZACION DEL CENTRO (LINEA 2)

#### ¿Qué?

Fomentar el uso de la nueva Aula TIC creada en el centro.

Esta Línea de Actuación está vinculada a la implementación del Proyecto STEAM 4.0.

#### Afecta a:

Formación del profesorado

A realizar en el centro

#### Tareas - ¿Cómo? - Formación

Familiarizar a alumnado y profesorado con el aula TIC para el desarrollo de actividades que impliquen el uso de nuevas tecnologías y/o robótica

#### Tareas - ¿Cómo? - Intervención en el centro o implementación

Traslado del material TIC del centro para la creación de un espacio de trabajo

#### Evaluación de las tareas. Objeto

Uso progresivo de dicha aula a lo largo del curso

#### Evaluación de las tareas. Herramientas

Formulario

Encuesta

Estadísticas

Otras

#### Detalla otras herramientas:

Registro de uso del aula

## ÁMBITO: ORGANIZACION DEL CENTRO

### Grupos responsables/participantes - Impacto

- Equipo directivo
- Equipo de coordinación
- Profesorado
- Alumnado
- PAS
- Familias
- CEP
- Otros

### Especifica qué otros grupos:

### Temporalización/Implementación: - ¿Cuándo?

- Primer trimestre
- Segundo trimestre
- Tercer trimestre

### Observaciones:

Ref. Doc.: InfPlaActProDig\_TD

Cód. Centro: 41602004

Fecha Generación: 30/10/2025 12:49:53

## ÁMBITO: INFORMACIÓN Y COMUNICACIÓN

### LINEA DE ACTUACIÓN DEL ÁMBITO INFORMACIÓN Y COMUNICACIÓN (LINEA 1)

#### ¿Qué?

Coordinación de la información que se traslada a la comunidad educativa a través de la web y redes sociales.

Esta Línea de Actuación está vinculada a la implementación del Proyecto STEAM 4.0.

#### Afecta a:

Formación del profesorado

A realizar en el centro

#### Tareas - ¿Cómo? - Formación

#### Tareas - ¿Cómo? - Intervención en el centro o implementación

- Revisión periódica de la información emitida.  
- Reuniones entre los distintos responsables de publicar.

#### Evaluación de las tareas. Objeto

- Constatar que se han hecho las revisiones y las reuniones.

#### Evaluación de las tareas. Herramientas

Formulario

Encuesta

Estadísticas

Otras

#### Detalla otras herramientas:

## ÁMBITO: INFORMACIÓN Y COMUNICACIÓN

### Grupos responsables/participantes - Impacto

- Equipo directivo
- Equipo de coordinación
- Profesorado
- Alumnado
- PAS
- Familias
- CEP
- Otros

### Especifica qué otros grupos:

Responsables de publicación de Facebook, Instagram y WEb del AMPA.

### Temporalización/Implementación: - ¿Cuándo?

- Primer trimestre
- Segundo trimestre
- Tercer trimestre

### Observaciones:

Ref.Doc.: InfPlaActProDig\_TD

Cód.Centro: 41602004

Fecha Generación: 30/10/2025 12:49:53

## ÁMBITO: INFORMACIÓN Y COMUNICACIÓN

### LINEA DE ACTUACIÓN DEL ÁMBITO INFORMACIÓN Y COMUNICACIÓN (LINEA 2)

#### ¿Qué?

Establecer una secuencia de publicaciones en redes sociales que reflejen las actividades llevadas a cabo en el centro.

Esta Línea de Actuación está vinculada a la implementación del Proyecto STEAM 4.0.

#### Afecta a:

Formación del profesorado

A realizar en el centro

#### Tareas - ¿Cómo? - Formación

#### Tareas - ¿Cómo? - Intervención en el centro o implementación

Realizar por ciclo al menos una publicación mensual que refleje actividades y buenas prácticas llevadas a cabo en el centro

#### Evaluación de las tareas. Objeto

Subida de dichas publicaciones de manera periódica

#### Evaluación de las tareas. Herramientas

Formulario

Encuesta

Estadísticas

Otras

#### Detalla otras herramientas:

## ÁMBITO: INFORMACIÓN Y COMUNICACIÓN

### Grupos responsables/participantes - Impacto

- Equipo directivo
- Equipo de coordinación
- Profesorado
- Alumnado
- PAS
- Familias
- CEP
- Otros

### Especifica qué otros grupos:

### Temporalización/Implementación: - ¿Cuándo?

- Primer trimestre
- Segundo trimestre
- Tercer trimestre

### Observaciones:

Ref. Doc.: InfPlaActProDig\_TD

Cód. Centro: 41602004

Fecha Generación: 30/10/2025 12:49:53

## ÁMBITO: PROCESOS DE ENSEÑANZA APRENDIZAJE

### LÍNEA DE ACTUACIÓN DEL ÁMBITO PROCESOS DE ENSEÑANZA APRENDIZAJE (LÍNEA 1)

#### ¿Qué?

Iniciar a los alumnos y profesores en el uso de Classroom y suite de Office.

Esta Línea de Actuación está vinculada a la implementación del Proyecto STEAM 4.0.

#### Afecta a:

Formación del profesorado

A realizar en el centro

#### Tareas - ¿Cómo? - Formación

- Sesiones formativas no formales de tutorización entre los compañeros.

#### Tareas - ¿Cómo? - Intervención en el centro o implementación

- Poner en marcha las cuentas de educand de alumnos y profesores.

#### Evaluación de las tareas. Objeto

Encuesta para calcular el uso de las herramientas.

#### Evaluación de las tareas. Herramientas

Formulario

Encuesta

Estadísticas

Otras

#### Detalla otras herramientas:

## ÁMBITO: PROCESOS DE ENSEÑANZA APRENDIZAJE

### Grupos responsables/participantes - Impacto

- Equipo directivo
- Equipo de coordinación
- Profesorado
- Alumnado
- PAS
- Familias
- CEP
- Otros

### Especifica qué otros grupos:

### Temporalización/Implementación: - ¿Cuándo?

- Primer trimestre
- Segundo trimestre
- Tercer trimestre

### Observaciones:

Ref. Doc.: InfPlaActProDig\_TD

Cód. Centro: 41602004

Fecha Generación: 30/10/2025 12:49:53

## ÁMBITO: PROCESOS DE ENSEÑANZA APRENDIZAJE

### LÍNEA DE ACTUACIÓN DEL ÁMBITO PROCESOS DE ENSEÑANZA APRENDIZAJE (LÍNEA 2)

#### ¿Qué?

Fomentar el uso de recursos REA orientados a la enseñanza STEAM

Esta Línea de Actuación está vinculada a la implementación del Proyecto STEAM 4.0.

#### Afecta a:

Formación del profesorado

A realizar en el centro

#### Tareas - ¿Cómo? - Formación

Profundizar en los recursos REA existentes para aplicarlos en el desarrollo de las enseñanzas STEAM en nuestro alumnado

#### Tareas - ¿Cómo? - Intervención en el centro o implementación

#### Evaluación de las tareas. Objeto

El profesorado pone en práctica algún REA relevante para su grupo/clase

#### Evaluación de las tareas. Herramientas

Formulario

Encuesta

Estadísticas

Otras

#### Detalla otras herramientas:

Ref.Doc.: InfPlaActProDig\_TD

Cód.Centro: 41602004

Fecha Generación: 30/10/2025 12:49:53

## ÁMBITO: PROCESOS DE ENSEÑANZA APRENDIZAJE

### Grupos responsables/participantes - Impacto

- Equipo directivo
- Equipo de coordinación
- Profesorado
- Alumnado
- PAS
- Familias
- CEP
- Otros

### Especifica qué otros grupos:

### Temporalización/Implementación: - ¿Cuándo?

- Primer trimestre
- Segundo trimestre
- Tercer trimestre

### Observaciones:

Ref.Doc.: InfPlaActProDig\_TD

Cód.Centro: 41602004

Fecha Generación: 30/10/2025 12:49:53

## RECURSOS TECNOLÓGICOS

### Bring your own device (BYOD)

#### Accesibilidad

Ningún grupo  Menos de 2 grupos  Entre 3 y 9 grupos  Entre 10 y 29 grupos  Más de 30 grupos

### Croma

En buen estado (existentes) Ninguno  Uno  Entre 2 y 3  Más de 3

En mal estado (existentes) Ninguno  Uno  Entre 2 y 3  Más de 3

Refuerzo necesario (peticiones) Ninguno  Uno  Entre 2 y 3  Más de 3

### Impresoras 3D

En buen estado (existentes) Ninguna  Una  Entre 2 y 3  Más de 3

En mal estado (existentes) Ninguna  Una  Entre 2 y 3  Más de 3

Refuerzo necesario (peticiones) Ninguna  Una  Entre 2 y 3  Más de 3

### Kits de robótica

En buen estado (existentes) Ninguno  Uno  Entre 2 y 5  Más de 5

En mal estado (existentes) Ninguno  Uno  Entre 2 y 5  Más de 5

Refuerzo necesario (peticiones) Ninguno  Uno  Entre 2 y 5  Más de 5

### Proyectores

#### En buen estado (existentes)

Menos de 2  Entre 3 y 19  Entre 20 y 49 grupos  Entre 50 y 100 grupos  Más de 100

#### En mal estado (existentes)

Menos de 2  Entre 3 y 19  Entre 20 y 49 grupos  Entre 50 y 100 grupos  Más de 100

#### Refuerzo necesario (peticiones)

Menos de 2  Entre 3 y 19  Entre 20 y 49 grupos  Entre 50 y 100 grupos  Más de 100

### Pizarras digitales PDI/SDI

#### En buen estado (existentes)

Menos de 2  Entre 3 y 19  Entre 20 y 49 grupos  Entre 50 y 100 grupos  Más de 100

#### En mal estado (existentes)

Menos de 2  Entre 3 y 19  Entre 20 y 49 grupos  Entre 50 y 100 grupos  Más de 100

#### Refuerzo necesario (peticiones)

Menos de 2  Entre 3 y 19  Entre 20 y 49 grupos  Entre 50 y 100 grupos  Más de 100

### Chromebooks

En buen estado (existentes) Menos de 20  Entre 20 y 49  Entre 50 y 100  Más de 100

En mal estado (existentes) Menos de 20  Entre 20 y 49  Entre 50 y 100  Más de 100

Refuerzo necesario (peticiones) Menos de 20  Entre 20 y 49  Entre 50 y 100  Más de 100

Ref.Doc.: InfPlaActProDig\_TD

<b>Tabletas digitales (Tablets)</b>								
<b>En buen estado (existentes)</b>	Menos de 20	<input type="checkbox"/>	Entre 20 y 49	<input checked="" type="checkbox"/>	Entre 50 y 100	<input type="checkbox"/>	Más de 100	<input type="checkbox"/>
<b>En mal estado (existentes)</b>	Menos de 20	<input type="checkbox"/>	Entre 20 y 49	<input checked="" type="checkbox"/>	Entre 50 y 100	<input type="checkbox"/>	Más de 100	<input type="checkbox"/>
<b>Refuerzo necesario (peticiones)</b>	Menos de 20	<input type="checkbox"/>	Entre 20 y 49	<input checked="" type="checkbox"/>	Entre 50 y 100	<input type="checkbox"/>	Más de 100	<input type="checkbox"/>
<b>Portátiles</b>								
<b>En buen estado (existentes)</b>	Menos de 20	<input type="checkbox"/>	Entre 20 y 49	<input type="checkbox"/>	Entre 50 y 100	<input checked="" type="checkbox"/>	Más de 100	<input type="checkbox"/>
<b>En mal estado (existentes)</b>	Menos de 20	<input type="checkbox"/>	Entre 20 y 49	<input checked="" type="checkbox"/>	Entre 50 y 100	<input type="checkbox"/>	Más de 100	<input type="checkbox"/>
<b>Refuerzo necesario (peticiones)</b>	Menos de 20	<input checked="" type="checkbox"/>	Entre 20 y 49	<input type="checkbox"/>	Entre 50 y 100	<input type="checkbox"/>	Más de 100	<input type="checkbox"/>
<b>PC sobremesa</b>								
<b>En buen estado (existentes)</b>	Menos de 20	<input checked="" type="checkbox"/>	Entre 20 y 49	<input type="checkbox"/>	Entre 50 y 100	<input type="checkbox"/>	Más de 100	<input type="checkbox"/>
<b>En mal estado (existentes)</b>	Menos de 20	<input type="checkbox"/>	Entre 20 y 49	<input checked="" type="checkbox"/>	Entre 50 y 100	<input type="checkbox"/>	Más de 100	<input type="checkbox"/>
<b>Refuerzo necesario (peticiones)</b>	Menos de 20	<input type="checkbox"/>	Entre 20 y 49	<input checked="" type="checkbox"/>	Entre 50 y 100	<input type="checkbox"/>	Más de 100	<input type="checkbox"/>

Otros recursos no recogidos y/o específicos. Añada el número y la justificación.

Cód. Centro: 41602004

Fecha Generación: 30/10/2025 12:49:53