

**BIENVENIDOS
AL
CEIP JOSÉ BANÚS**



ESTIMADAS FAMILIAS

Es muy importante para nosotros la colaboración familiar en el centro, ya que la participación de ustedes hará que el funcionamiento del mismo, así como el éxito en esta etapa sea alcanzado con mayor facilidad.





¿QUÉ ES ED. INFANTIL?

Es el lugar donde pasará la mañana en un ambiente afectuoso.

Se relacionará con otros niños/as de su edad y se le ayudará a ser autónomo y a pensar por si mismo.

Donde aprenderá jugando.

EL PRINCIPAL OBJETIVO SERÁ QUE SEA FELIZ

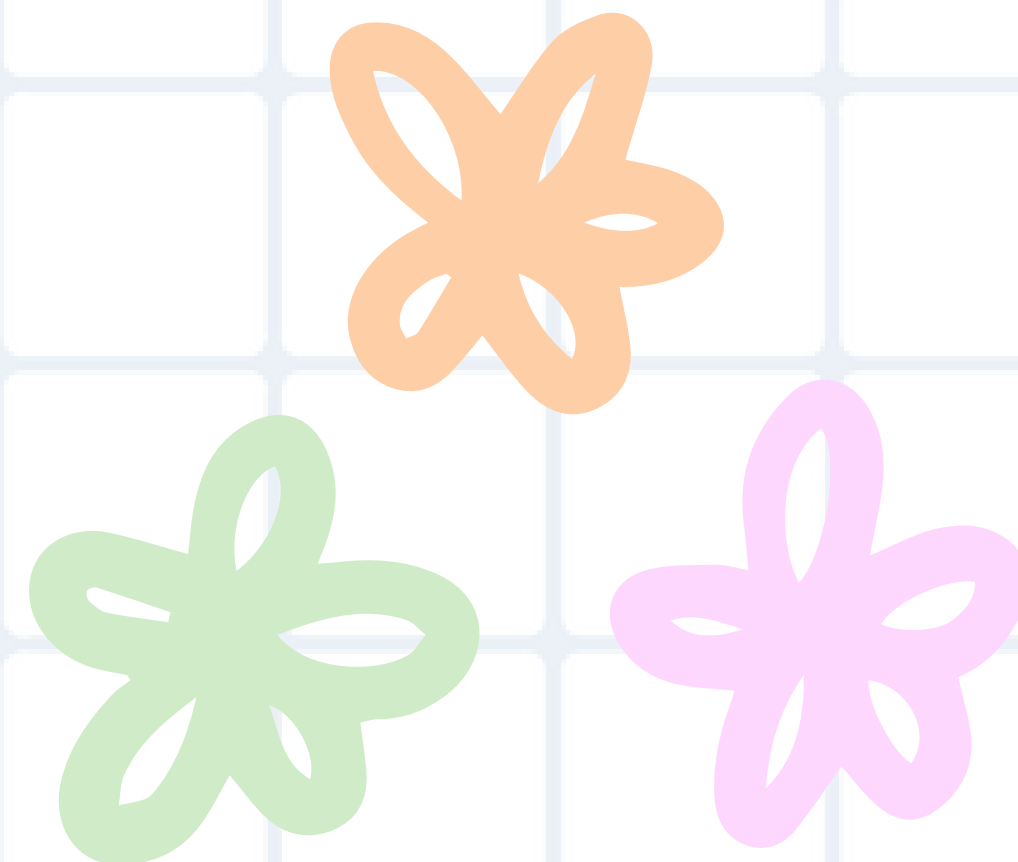

NUESTRAS INSTALACIONES

SON CASITAS PAREADAS CON BAÑO INTERIOR

Las clases que encontraremos son:

4 aulas - 3 años.

3 aulas - 4 años.

3 aulas - 5 años.

Varios patios de recreo:



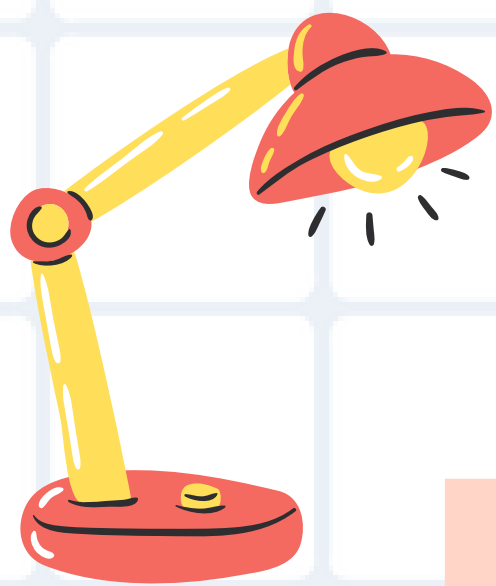

SERVICIOS DEL CENTRO

EN NUESTRO CENTRO CONTAMOS CON VARIOS SERVICIOS

Todos estos servicios están disponibles para el alumnado y las familias del centro. Para su inscripción en las misma es necesario hacerlo a través de secretaría.

IMPORTANTE

- ✓ AULA MATINAL
- ✓ COMEDOR ESCOLAR
- ✓ ACTIVIDADES EXTRAESCOLARES
- ✓ TRANSPORTE ESCOLAR





TRABAJAMOS POR PROYECTOS

En la etapa de infantil de trabaja por proyecto, los que se van a trabajar el próximo curso son los siguientes:

3 AÑOS: LOS PIRATAS

4 AÑOS: ÁFRICA - EL JARDÍN

5 AÑOS: EGYPTO - EL ESPACIO



OTROS PROYECTOS QUE TRABAJAMOS EN TODO EL CENTRO:



Escuela espacio de Paz



Biblioteca escolar



Ecoescuelas

Otros proyectos de centro:

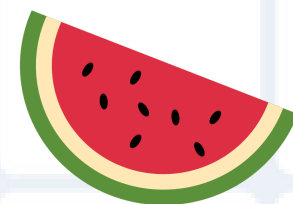

Creciendo en salud



Artistas en el aula



Igualdad



Liga de convivencia

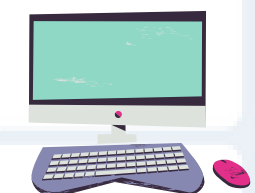

TDE



Villa Banús



Liga deportiva

EL CURSO COMENZARÁ EL 12 DE SEPTIEMBRE

OBJETIVO PARA LAS FAMILIAS DURANTE EL VERANO:

Enseñar a nuestros hijos/as a compartir

Dejar que juegue con otros niños en parques, playa, plazas, etc

Regularizar el control de esfínteres

Trabajar en casa actividades de psicomotricidad fina

Comer solo, aprender a vestirse, abrochar y desabrochar los botones,
calzarse, limpiarse la nariz y el culito.

Hablarle bien del cole y hacerles ver que van a estar seguros en él.



PERIODO DE ADAPTACIÓN

DURANTE LAS PRIMERA SEMANAS DE CLASE LA INCORPORACIÓN AL CENTRO SERÁ GRADUAL



OBJETIVO

IMPLICAR A LAS FAMILIAS EN EL PROCESO ORGANIZATIVO.

LOGRAR LA ADECUADA, PROGRESIVA Y FELIZ ADAPTACIÓN DEL NIÑO AL CENTRO.

FOMENTAER UN AMBIENTE SEGURO, AFECTIVO, CORDIAL Y AGRADABLE EN EL QUE EL ALUMNO/A SE SIENTA BIEN.

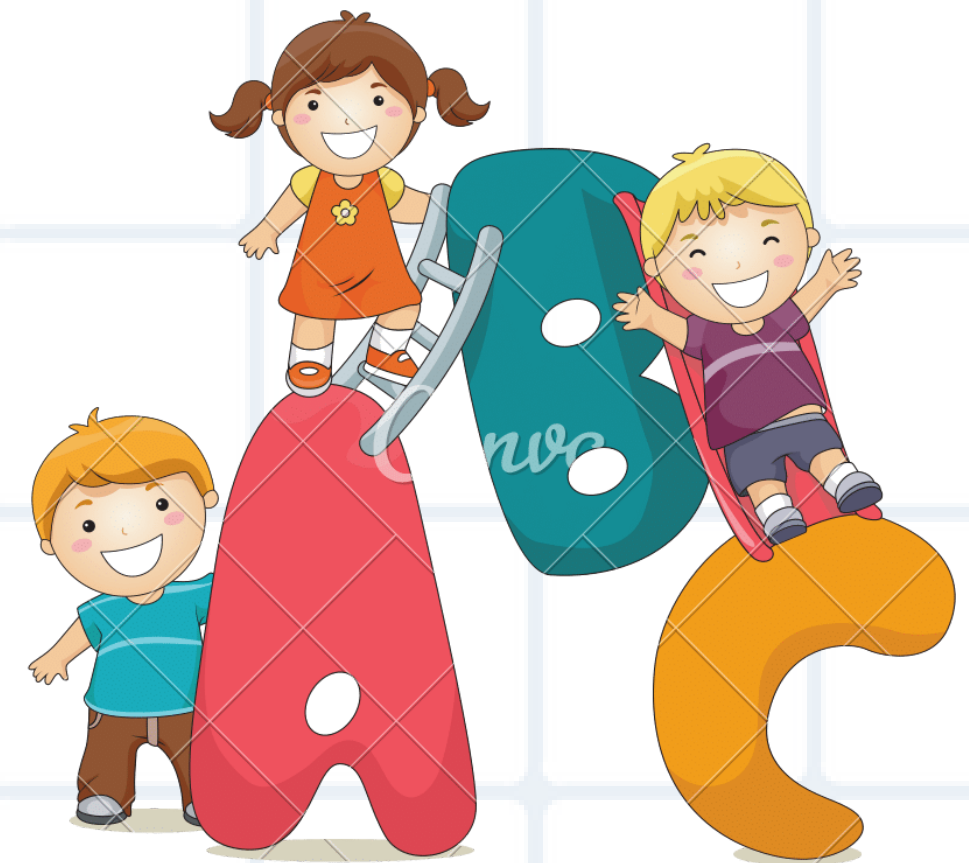

NORMAS A CUMPLIR A LO LARGO DE TODO EL CURSO

IMPORTANTE

- ✓ PUNTUALIDAD EN LAS ENTRADAS Y RECOGIDAS DEL ALUMNO/A
- ✓ ASISTENCIA AL CENTRO CONTÍNUA, JUSTIFICAR FALTAS POR IPASEN
- ✓ COMUNICAR AL CENTRO CUALQUIER ALERGIA O INTOLERANCIA, ASÍ COMO ENFERMEDAD QUE REQUIERA MEDICACIÓN DE RESCATE
- ✓ COMUNICAR AL CENTRO CAMBIOS DE NÚMERO DE TELÉFONOS O DIRECCIÓN
- ✓ USO DE IPASEN Y CLASSROOM

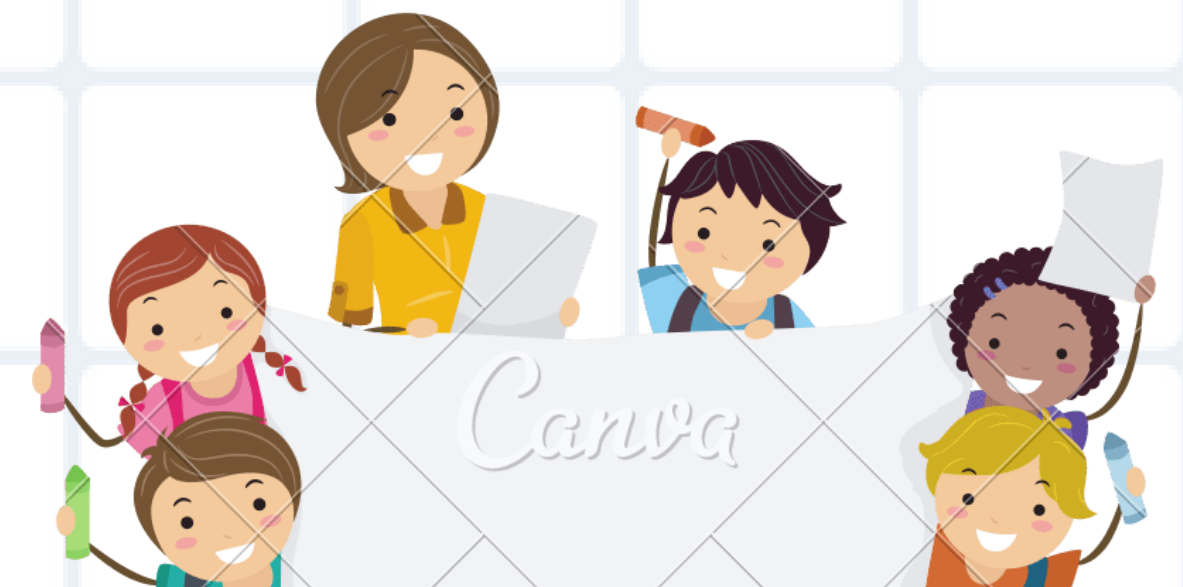

MATERIALES

Los materiales necesarios serán de la siguiente forma:

SE TRAERÁN LOS PRIMEROS DÍAS DE SEPTIEMBRE, CORRECTAMENTE MARCARDOS CON EL NOMBRE Y CURSO

NO TRAER OBJETOS PEQUEÑOS QUE SE PUEDAN LLEVAR A LA BOCA

ROPA MARCADA CON NOMBRE

ZAPATOS CON VELCRO

ORGANIZACIÓN

IMPORTANTE

IMPORTANTE A TENER EN CUENTA:

- ✓ NO ESTÁ PERMITIDA LA ENTRADA DE LOS PADRES AL AULA
 - ✓ EL CONTROL DE ESFÍNTERES SERÁ NECESARIO PARA SU INCORPORACIÓN AL CENTRO
 - ✓ NO SE CELEBRARÁN CUMPLEAÑOS CON COMIDA O GOLOSINAS
 - ✓ LOS PRIMEROS DÍAS ES CONVENIENTE TRAER UNA MUDA DE ROPA
 - ✓ TRAER EL DESAYUNO DE CASA
- 

COMO NOS VAMOS A COMUNICAR

IPASEN



CLASSROOM



TELÉFONOS DEL CENTRO

671534028 - 951270530

EMAIL DEL CENTRO

administrativa@ceipjosebanus.com
29006866.edu@juntadeandalucia.es

PÁGINA WEB

<https://blogaverroes.juntadeandalucia.es/ceipjosebanus/>

PERIODO DE ADAPTACIÓN

- ✓ SÓLO PARA EL ALUMNADO QUE NO HA ESTADO ESCOLARIZADO PREVIAMENTE (NO GUARDERÍA)
- ✓ PREVIA PETICIÓN DE LAS FAMILIAS
- ✓ ALUMNADO DE NECESIDADES EDUCATIVAS ESPECIALES
- ✓ SON LOS 10 PRIMEROS DÍAS DE SEPTIEMBRE Y EL HORARIO SERÁ EL SIGUIENTE:

PERIODO DE ADAPTACIÓN



DÍAS Y HORARIOS:

DÍAS 12 Y 13 DE SEPTIEMBRE: 13:00 A 14:00 H.

DÍAS 14 Y 15 DE SEPTIEMBRE: 12:30 A 14:00 H.

DÍAS 16 DE SEPTIEMBRE: 11:30 A 14:00 H.

DÍAS 19 DE SEPTIEMBRE: 11:00 A 14:00 H.

DÍAS 20 DE SEPTIEMBRE: 10:30 A 14:00 H.

DÍAS 21 DE SEPTIEMBRE: 10:00 A 14:00 H.

DÍAS 22 DE SEPTIEMBRE: 09:30 A 14:00 H.

DÍAS 23 DE SEPTIEMBRE: 09:00 A 14:00 H.



**MUCHAS GRACIAS
POR SU ATENCIÓN**

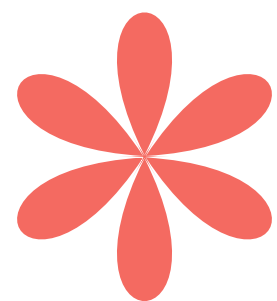

Feliz verano y nos vemos
en Septiembre