



Nombre y apellidos: .....

**1** Transforma las oraciones afirmativas en negativas, o al revés.

- El autobús se ha estropeado.

- No quiere comer verduras.

**2** Rodea las comas del siguiente texto.

Los animales de las poesías y de los cuentos de Gloria Fuertes casi siempre eran un poco raros: un mosquito con bigote, un pulpo escritor, un elefante sin trompa y un camello que quería ser jirafa. Pero todos eran unos personajes geniales.

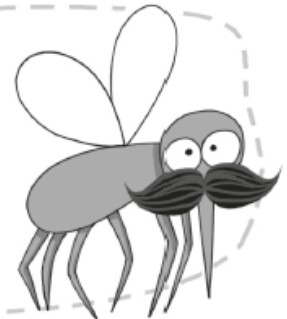

- Ahora marca la opción correcta.

La coma sirve para separar las palabras de una lista o de una enumeración.

La coma sirve para dividir una palabra cuando no cabe al final de la línea.

**3** Marca A (oración afirmativa) o N (oración negativa).

- Hoy me duele mucho la cabeza.

 A N

- No quiero que te vayas.

 A N

- Ana tiene tres gatos.

 A N

- No me gusta gritar ni que me griten.

 A N



Nombre y apellidos: .....

4 Subraya según el código.

afirmativa = azul

negativa = roja

interrogativa = verde

exclamativa = amarilla

- ¿Me puedes llamar esta noche?
- ¡Claro que sí!
- Mi madre tiene que salir hoy.
- ¿A qué hora te va bien?
- No estoy segura
- ¡Tranquilo, que no me olvido!

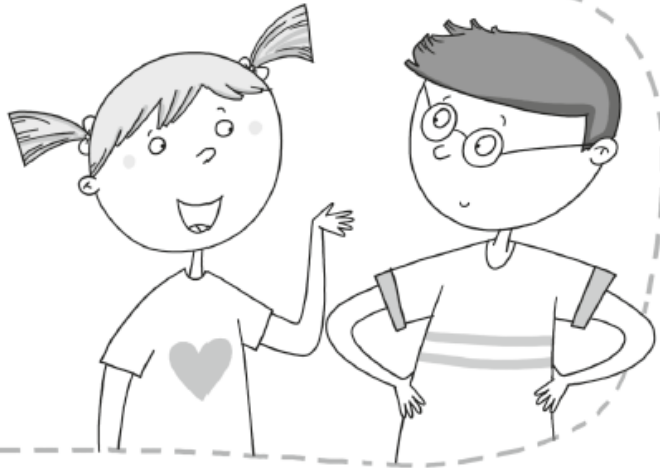

5 Escribe una oración de cada clase.

Interrogativa →

Exclamativa →

Negativa →

Afirmativa →