Protocolo COVID 19

Medidas generales y consejos prácticos

Curso 2021/2022

C.E.I.P. La Atalaya

NÍJAR - ALMERÍA -

CONSIDERACIONES PREVIAS

TENEMOS QUE PROTEGERNOS TODOS Y TODAS.

Lávate las manos frecuentemente y meticulosamente

Evita tocarte los ojos, la nariz y la boca, ya que las manos facilitan su transmisión

Al toser o estornudar, **cúbrete la boca y la nariz con el codo flexionado**

Utiliza mascarilla higiénica cuando no sea posible mantener la distancia de seguridad o en el transporte público

Limpia con regularidad las superficies que más se tocan

Usa pañuelos desechables para eliminar secreciones respiratorias y tíralos tras su uso

2 m

Mantén **2 metros de distancia** entre personas

Si presentas síntomas, aíslate en tu habitación y consulta cómo actuar en la web del Ministerio de Sanidad

6 mayo 2020

Consulta fuentes oficiales para informarte:
www.mscbs.gob.es
@sanidadgob

#ESTE VIRUS LO PARAMOS UNIDOS

GOBIERNO DE ESPAÑA MINISTERIO DE SANIDAD

Nuevo coronavirus: ¿Cuáles son los grupos vulnerables?

Los principales grupos vulnerables son:

- Mayores de 60 años
- Hipertensión arterial
- Diabetes
- Enfermedades cardiovasculares
- Enfermedades pulmonares crónicas
- Cáncer
- Inmunodeficiencias
- Embarazo

Se recomienda a todas las personas que pertenecen a un grupo vulnerable que **limiten las salidas de casa.**

En cualquier caso, se recomienda **evitar lugares concurridos** en los que no es posible mantener una distancia entre personas de al menos un metro.

Consulta fuentes oficiales para informarte
www.mscbs.gob.es
@sanidadgob

12 marzo 2020

GOBIERNO DE ESPAÑA MINISTERIO DE SANIDAD

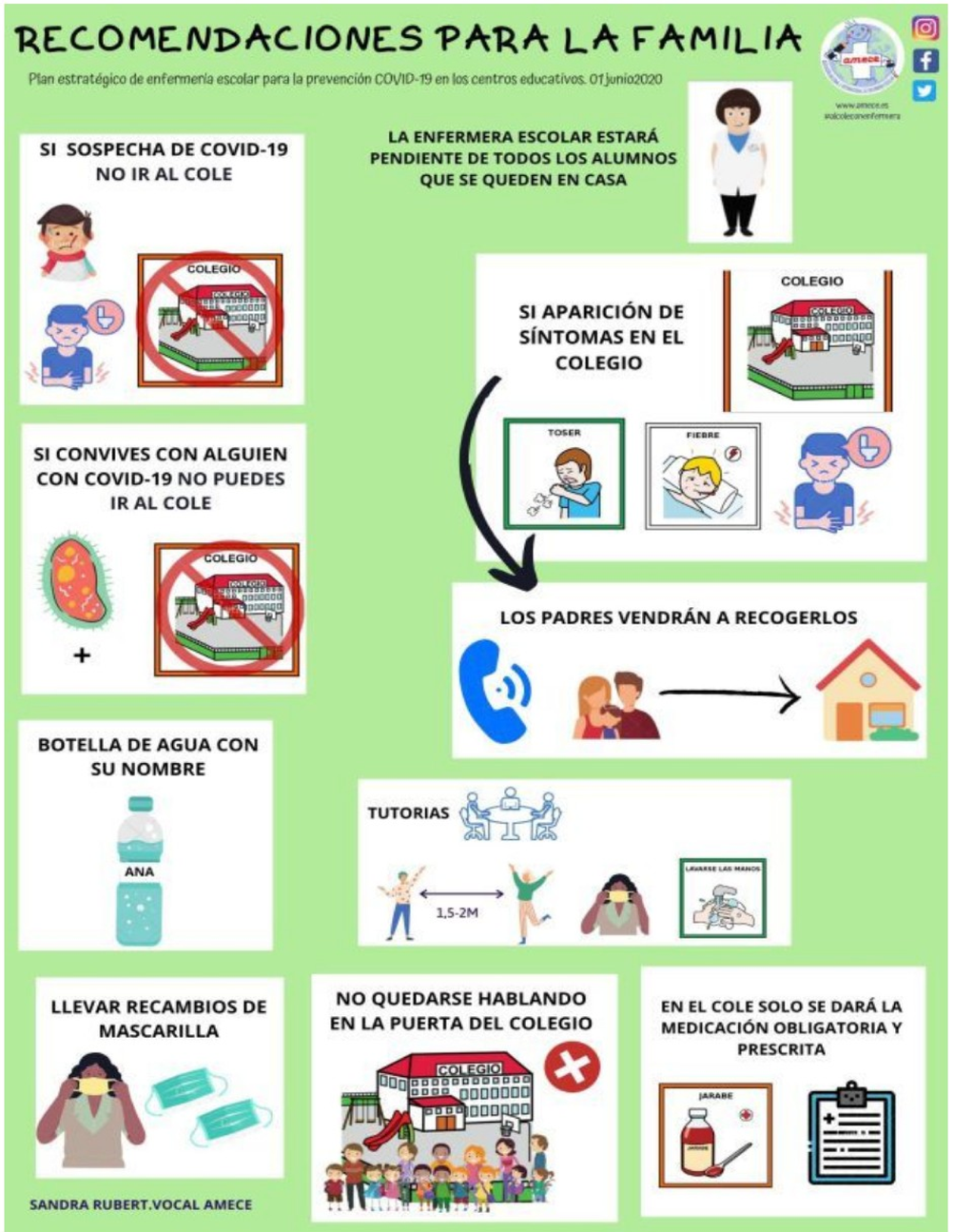

RECOMENDACIONES PARA LAS FAMILIAS.

PROTOCOLO DE ACTUACIÓN COVID-19

La Comisión específica del COVID 19 del CEIP La Atalaya ha elaborado un Plan de Contingencia para afrontar la crisis originada por el COVID 19

ACTUACIONES PREVIAS A LA APERTURA DEL CENTRO

AISLAMIENTO DE CONTAGIOS: Cualquier miembro de la comunidad educativa con sintomatología sugerente o enfermedad diagnosticada, NO ASISTIRÁ BAJO NINGUN MOTIVO A LA ESCUELA.

ASEGURAR EL DISTANCIAMIENTO FÍSICO INTERPERSONAL Y EVITAR AGLOMERACIONES
Distanciamiento de al menos 1’5 metros entre personas, en cualquier situación y, si es posible, ampliarla hasta 2 metros

HÁBITOS Y RUTINAS HIGIÉNICAS.
• Cuidar una correcta ETIQUETA RESPIRATORIA
• LAVADO DE MANOS correcto y frecuente: evitar tocarse con las manos, los ojos, nariz y boca
• Usar **MASCARILLAS:** "Yo te protejo - tú me proteges".
• VENTILAR los espacios cerrados ocupados por personas lo máximo posible.

LIMPIEZA Y DESINFECCIÓN:

- Se colocará gel hidroalcohólico en todas las puertas de entrada y salida.
- Alfombras desinfectantes en las dos puertas de entrada/salida.
- COntamos con una limpiadora para poder limpiar y desinfectar en los lugares más críticos como pueden ser los aseos y aquellos que se requieran.

ACTUACIONES PREVIAS A LA APERTURA DEL CENTRO (MEDIDAS)

RESPONSABILIDAD COMPARTIDA:

- Respetar las normas de entrada y salida.
- Solicitar CITA PREVIA para acceder al centro a realizar cualquier consulta o trámite.
- Tomar temperatura antes de salir de casa y no enviarlo si tiene más de 37,5º de fiebre.
- Un niño/a con sospecha de enfermedad no podrá acceder al centro.
- El alumno debe acudir al centro con mascarilla (quirúrgica o FFP2) puesta y otra de repuesto en la mochila, salvo excepción por prescipción médica.

Imprescindible en la mochila.

- Botella de agua (no se rellenará agua en grifos y/o fuentes).
- Mascarilla de repuesto.
- Desayuno.
- Gel hidroalcohólico.

MEDIDAS ESPECÍFICAS ALUMNADO

En clase

- No se podrá compartir materiales
- Al final del uso de cada material de aula se desinfectará
- Los materiales que no se puedan desinfectar deberán guardar cuarentena.
- Pueden llevarse libros y libretas a casa. Al volver a clase deberán permanecer en las cajas personales de los alumnos/as.
- Se priorizará la realización de actividades individuales.
- Cada vez que se salga y entre de clase se desinfectarán las manos.
- El alumno/a siempre utilizará la misma silla y mesa.
- Cada grupo tendrá asignado un baño de referencia.
- En el caso que el alumnado se desplace por el centro lo hará con la mascarilla puesta, en fila y manteniendo al distancia de seguridad.
- El desayuno se hace en clase, en su propia mesa.

ORIENTACIONES PARA LA ACTUACIÓN CON ALUMNADO CON ENFERMEDADES CRÓNICAS Y/O DE RIESGO

EL ALUMNADO CON ENFERMEDAD CRÓNICA DEBE SEGUIR, EN GENERAL, LAS INDICACIONES ESTABLECIDAS PARA EL RESTO, NO OBSTANTE, EXISTEN ALGUNAS ACTUACIONES ESPECÍFICAS QUE CONVIENE TENER PRESENTES.

- Alumnado con diabetes.
- Alumnado con enfermedad inmunodeficiente.
- Alumnado con cardiopatías o enfermedades respiratorias crónicas.
- Alumnos con alergia /asma
- Alumnado con convulsiones.
- Alummado con enfermedades hemorrágicas.
- Alumnado con alteraciones de conducta.

En caso de contar con algún alumno/a en el aula, revisar el protocolo de actuación COVID-19

ENTRADAS Y SALIDAS DEL CENTRO

Una puerta de acceso al centro: Entrada principal. Puerta pequeña con entrada individualizada. Entrada al Centro por la puerta principal izquierda mirando desde la calle.

Una puerta de salida del centro: Portón. Salida por la puerta lateral derecha mirando desde la calle.

SOLAMENTE el alumnado de E.E. y TEA entrarán por el portón.

LA PUNTUALIDAD ES MUY IMPORTANTE

ENTRADAS Y SALIDAS DEL CENTRO

Horario de entradas y salida

Ciclos	Parte 2	Parte 3
3er y 2º Ciclo Ed. Primaria	9:05	14:25
A.E., TEA y 1er Ciclo de Ed. Primaria	9:10	14:20
Infantil y alumnado de transporte	9:15	14:15

Consideraciones:

- Los maestros/as estarán a las 9:03 en el lugar donde se van a hacer las filas.
- Al entrar cada alumno/a e coloca en su fila, encima de la marca habilitada.

LA PUNTUALIDAD ES MUY IMPORTANTE

MEDIDAS PARA LA LIMITACIÓN DE CONTACTOS

RECREOS

CUATRO ZONAS

Desayuno en el aula antes de salir al recreo

- Infantil, Aula Específica y TEA accede al patio de infantil por la puerta principal.
- 1er Ciclo saldrá a la pista de voley por la puerta lateral.
- 2º Ciclo: saldrá al patio delantero por la puerta principal.
- 3er Ciclo saldrá a la pista por la puerta laterla.

Siempre con mascarillas.
Obligatorio la desinfección de manos antes y despues del recreo.

ADAPTACIÓN DEL HORARIO A LA SITUACIÓN EXCEPCIONAL CON DOCENCIA TELEMÁTICA

En caso de situación de docencia telemática:

Se tomará como referencia el horario base establecido para cada grupo con los siguientes ajustes: priorizar los contenidos de las áreas troncales (30% lengua, 30% matemáticas, 15% inglés, 10% ciencias naturales y sociales, 15% resto de áreas).

Se trabajarán lengua y matemáticas todos los días, estableciéndose días distintos de la semana para el resto de materias para que, de este modo, el alumno disponga de tiempo efectivo de dedicación a cada área.

Se respetará en todo caso el horario de la jornada lectiva, procurando que las clases online sean en horario de 09.15 a 14.15 h.

Con carácter general, se utilizará la aplicación de mensajería instantánea **TELEGRAM.**

SERVICIOS DEL CENTRO

Transporte escolar

• El autobús debe ser limpiado y desinfectado antes y después de cada uso.
• Las entradas y salidas del alumnado será ordenadas.
• El monitor administrará gel hidroalcohólico antes de subir al autobús al alumnado.
• Si es mayor de 6 años y no se encuentra entre las excepciones contempladas, debe subir al transporte escolar con mascarilla y mantenerla durante el trayecto en el autobús.
• Una vez bajen del autobús seguirán las normas de sus monitores para acceder al centro.

Aula matinal

- Limitación de contactos: se habilitarán 2 aulas
- Medidas de prevención personal
- Limpieza y ventilación de espacios

Comedor

Habrá dos turnos:

- Turno 1: Infantil y Primer Ciclo
- Turno 2: Segundo y Tercer Ciclo.

Mientras un turno come el resto de alumnos/as permanecerá en el patio trasero.

SÍNTOMAS COMPATIBLES

SÍNTOMAS COMPATIBLES COVID 19

- Infección respiratoria aguda
- Fiebre (hay que tomar temperatura al salir de casa)
- Tos
- Falta de aire

Hay otros atípicos como: **odinofagia** (dolor garganta), **anosmia** (perdida del olfato) , **ageusia** (pérdida gusto) , **dolores musculares, diarreas, dolor torácico o cefaleas**, entre otros, pueden ser considerados también síntomas de sospecha de infección por SARS-CoV-2

NO PUEDEN IR AL COLE

¿QUÉ MEDIDAS ADOPTARÁ EL CENTRO?

TELÉFONO DEL CENTRO : 950 15 67 16

Antes de salir de casa

Los progenitores y/o tutores deben conocer la importancia de no llevar a los niños con síntomas al centro o servicio educativo, de informar al centro de la a parición de cualquier caso de COVID-19 en el entorno familiar del niño y de informar al centro de cualquier incidencia relacionada con el alumno.

En el caso de que el/la alumno/a fuera confirmado como caso COVID-19, sin demora, por la familia, se contactará e informará de ello al centro educativo.

CASO SOSPECHOSO

Quien tiene síntomas compatibles, se trasladará a un aula vacía con un profesor/a, y se llamará a los padres. Se informa al referente sanitario del centro.

¡Gracias!