

REUNIÓN DE FAMILIAS 5º y 6º

CEIP LA REGÜELA
CURSO 2021- 2022

BIENVENIDAS Y BIENVENIDOS

ÍNDICE

- INFORMACIÓN COVID
- Profesorado.
- Normas generales.
- Horarios, áreas, materiales.
- Elección de padres/madres delegad@s.
- Criterios de evaluación y promoción.
- Biblioteca
- Calendario escolar.
- Actividades extraescolares.
- Planes, programas y proyectos.
- AMPA
- Informaciones varias.

CÓDIGO BIDI-QR WEB CEIP LA REGÜELA



<https://blogsaverroses.juntadeandalucia.es/ceiplareguela/>

NORMAS PREVENCIÓN COVID

EDUCACIÓN INFANTIL:

- NO DEBERÁ ASISTIR AL CENTRO EL ALUMNADO QUE:
 - MUESTRE SÍNTOMAS COMPATIBLES CON LA COVID-19.
 - QUE SEA CONTACTO ESTRECHO DE UN SINTOMÁTICO A LA ESPERA DE RESULTADOS POR PCR.
 - DE UN POSITIVO.

- En cualquiera de supuestos anteriores, deberá comunicarlo al centro a la mayor brevedad posible mediante los teléfonos 955 62 28 77 / 697 95 18 82. Si no pudiera contactar envíe un email a nuevoceip@hotmail.com o por Ipasen.

- Si apareciera un caso sospechoso o positivo en el aula, comedor, aula matinal o de mediodía, se hará un comunicado a todas las familias afectadas vía Ipasen. Se comunicará telefónicamente con las familias que determine la referente sanitaria del centro indicándole en cada caso el protocolo a seguir. El alumno afectado será recogido a la mayor brevedad posible por un familiar que no sea positivo, no tenga síntomas y no esté a la espera de resultados por PCR.

- La entrada al Centro para alumnos/as es de 8:50h. a 9:00h. por la puerta correspondiente y se formarán filas.
El alumnado de 3 años, al menos durante los primeros días, será recogido en la puerta de entrada.

- En el carril auxiliar está restringida la circulación de vehículos de 8:50h a 9:10h y de 13:50h a 14:10h para facilitar el acceso al centro. No hacer uso peatonal de éste fuera de ese horario.

CONTINUACIÓN

- Uso obligatorio de mascarilla a la entrada y salida y en los desplazamientos por el centro.
- Es necesario traer mascarillas de repuesto.
- Se organizarán en grupos de convivencia por nivel: 3 años.
- La distribución del alumnado en el aula seguirá criterios pedagógicos.
- Se desinfectará regularmente el material.
- Las aulas estarán ventiladas permanentemente.

CONTINUACIÓN

- Otros espacios que se utilicen serán desinfectados después de su utilización (Aula de Valores).
- Desayunos: preferentemente al aire libre. No compartir alimentos.
- Recreos: Se distribuirán por zonas y niveles.
- No se realizarán actividades extraescolares, al menos durante el primer trimestre.
- En el aula matinal, de mediodía y comedor se establecerán grupos de convivencia estable de acuerdo con los establecidos en el centro.
- Para facilitar la salida del centro, que se hará de forma escalonada a partir de las 14:00h., las familias mantendrán despejada la puerta de acceso.
- Ante cualquier duda contacte con el centro mediante el tutor/a de su hijo/a.

NORMAS PREVENCIÓN COVID

EDUCACIÓN PRIMARIA:

- NO DEBERÁ ASISTIR AL CENTRO EL ALUMNADO QUE:
 - MUESTRE SÍNTOMAS COMPATIBLES CON LA COVID-19.
 - QUE SEA CONTACTO ESTRECHO DE UN SINTOMÁTICO A LA ESPERA DE RESULTADOS POR PCR.
 - DE UN POSITIVO.

- En cualquiera de supuestos anteriores, deberá comunicarlo al centro a la mayor brevedad posible mediante los teléfonos 955 62 28 77 / 697 95 18 82. Si no pudiera contactar envíe un email a nuevoceip@hotmail.com o por Ipasen.

- Si apareciera un caso sospechoso o positivo en el aula, comedor, aula matinal o de mediodía, se hará un comunicado a todas las familias afectadas vía Ipasen. Se comunicará telefónicamente con las familias que determine la referente sanitaria del centro indicándole en cada caso el protocolo a seguir. El alumno afectado será recogido a la mayor brevedad posible por un familiar que no sea positivo, no tenga síntomas y no esté a la espera de resultados por PCR.

- La entrada al Centro para alumnos/as es de 8:50h. a 9:00h. por la puerta correspondiente dirigiéndose el alumnado a su aula correspondiente siguiendo el itinerario indicado y manteniendo la distancia de seguridad.

- En el carril auxiliar está restringida la circulación de vehículos de 8:50h a 9:10h y de 13:50h a 14:00h para facilitar el acceso al centro. No hacer uso peatonal de éste fuera de ese horario.

CONTINUACIÓN

- Uso obligatorio de mascarilla en todo momento, excepto durante el desayuno.
- Siempre que se acceda o se salga del aula se procederá a la desinfección de manos con gel hidroalcohólico.
- Es necesario traer dos mascarillas de repuesto, gel hidroalcohólico, pañuelos de papel y agua suficiente atendiendo a las necesidades de cada uno.
- Se organizarán en grupos de convivencia por aulas. P.E. 5ºA, 5ºB...
- La distribución del alumnado en el aula seguirá criterios pedagógicos, pero manteniendo la mayor distancia posible entre alumnos.
- Se desinfectará regularmente el material que pudiera ser de uso compartido.
- Las aulas estarán ventiladas permanentemente.
- La utilización de los servicios y su aforo se controlará mediante discos personales.

CONTINUACIÓN

- Otros espacios que se utilicen serán desinfectados después de su utilización (Aula de Valores, PT, AL...).
- Desayunos: Se harán preferentemente al aire libre. No se podrán compartir alimentos. Mantendremos la distancia de seguridad en todo momento. Se hará en los minutos previos al recreo.
- Recreos: Se distribuirán por zonas y niveles. Para los días de lluvia están establecidos espacios exteriores (porches delantero y trasero) y tiempos para que el alumnado despeje el aula el mayor tiempo posible.
- No se realizarán actividades extraescolares, al menos durante el primer trimestre.
- En el aula matinal, de mediodía y comedor se establecerán grupos de convivencia estable de acuerdo con los establecidos en el centro.
- Para facilitar la salida del centro, que se hará de forma escalonada a partir de las 14:00h., las familias mantendrán despejada la puerta de acceso.
- Ante cualquier duda contacte con el centro mediante el tutor/a de su hijo/a.

ITINERARIOS DE ENTRADA Y SALIDA POR CURSOS

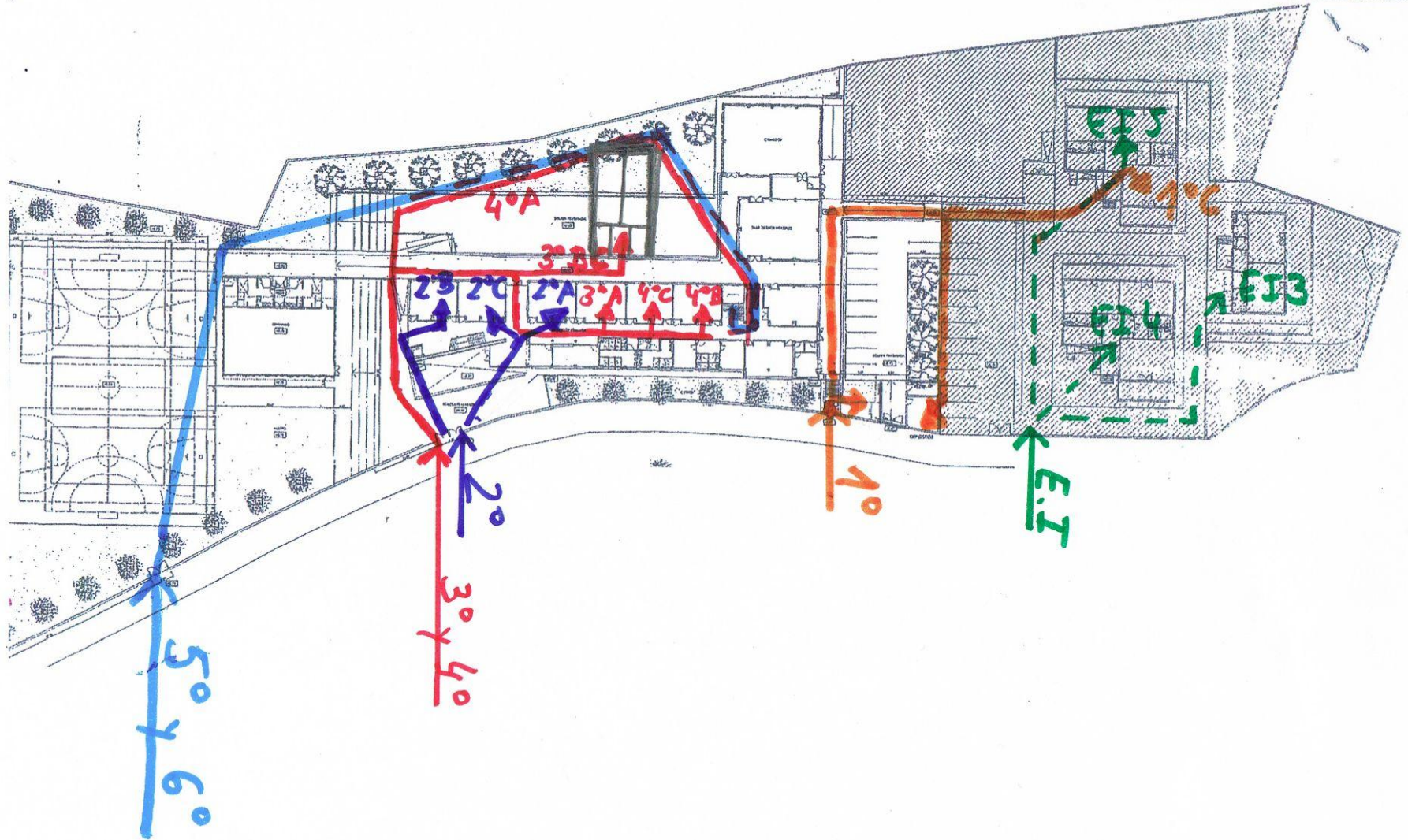

ZONAS DE RECREO

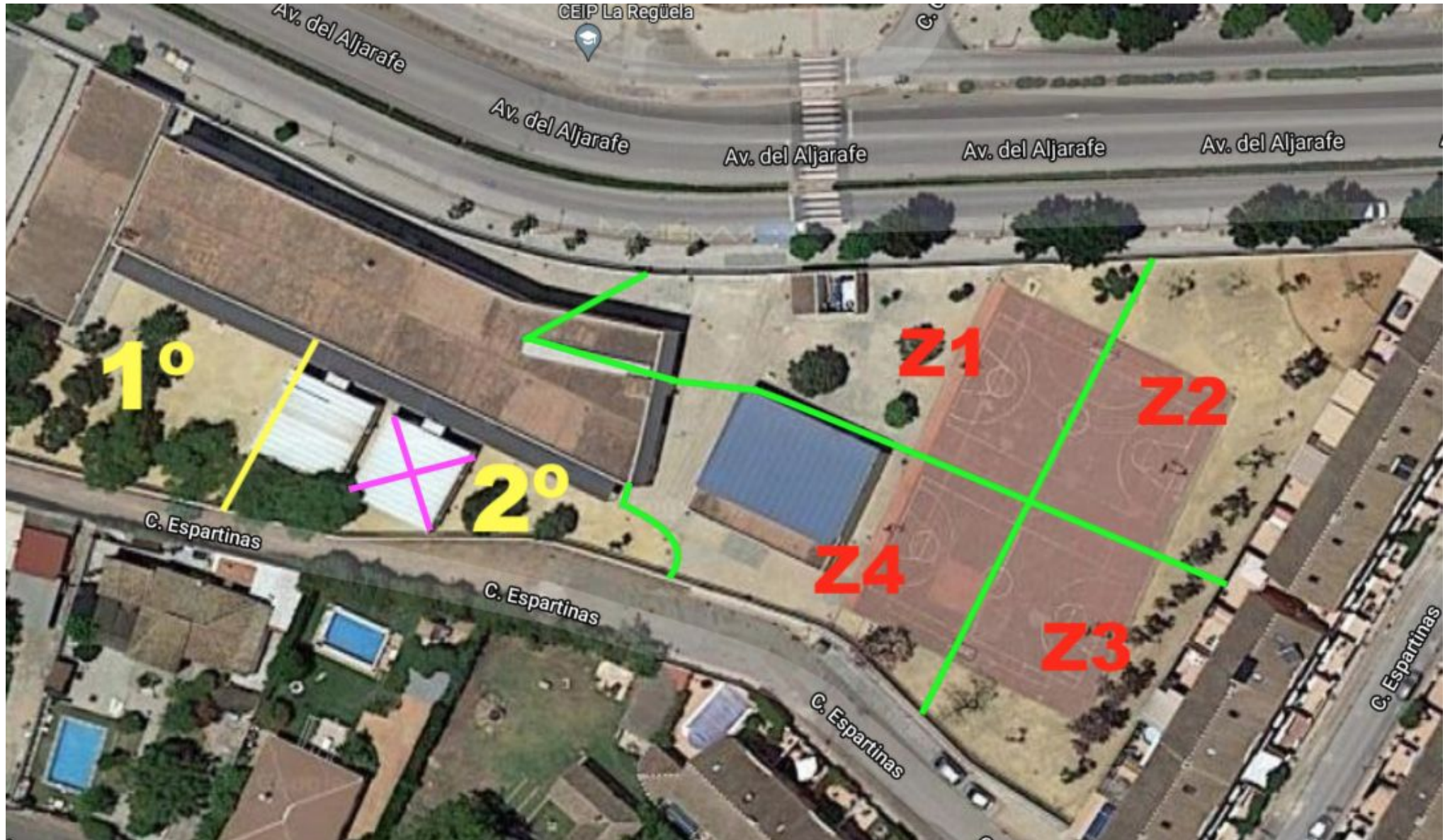

Profesorado del nivel 5ºA

ÁNGEL SORIA: Tutor 5ºA (Lengua, Mates, Valores, Sociales y Naturales, Plástica)

Loreto Díaz: Inglés

Manuel Casado: Ed.Física.

Rogelio Rodríguez: Música

M^a Carmen Santisteban: Religión.

Josefa Molina: Francés

Profesorado del nivel 5ºB

LORETO DÍAZ: Tutora 5ºB (Inglés, Lengua, Sociales, Naturales)

Ángel Soria: Matemáticas.

Manuel Casado: Ed.Física.

M^a Carmen Santisteban: Religión.

Josefa Molina: Francés

Rogelio Rodríguez: Música

Guadalupe Calvo: Valores

Profesorado del nivel 6ºA

M^a CARMEN CRIADO: Tutora 6ºA (Lengua, Mates, Valores y Plástica)

mcarmencriado@lareguela.com

Laura Sánchez: Sociales y Naturales

David Maqueda: Inglés

Manuel Casado: Ed.Física.

Rogelio: Música

M^a Carmen Santisteban: Religión.

Josefa Molina: Francés

Profesorado del nivel 6ºB

ROGELIO RODRÍGUEZ: Tutor 6ºB (Lengua, Matemáticas, Música, Plástica, Valores)

rogelio@lareguela.com

Desirée Alba: Ciencias Naturales y Ciencias Sociales

David Maqueda: Inglés

Manuel Casado Fernández: Ed.Física

M^a Carmen Santisteban: Religión.

Josefa Molina: Francés

Profesorado del nivel 6ºC

PACO RUIZ: Tutor 6ºC (Lengua, Mates, Naturales, Sociales, Plástica, Valores)

David Maqueda: Inglés

Manuel Casado: Ed.Física.

Rogelio Rodríguez: Música

M^a Dolores Padilla: Religión.

Josefa Molina: Francés

NORMAS GENERALES

- Comienzo viernes día 10:

6° a las 12:00 horas

Las faltas de asistencia del alumnado deberán ser justificadas por escrito o por iPasen por el padre o madre. En caso de faltar cuando el alumnado tenga un control o exámen, deberá justificar debidamente la ausencia para poder hacérselo otro día.

- La salida del alumnado del Centro es a las 14:00 horas, rogamos puntualidad por el bien de sus hijos/as.

CONTINUACIÓN

- No se permitirá a ningún alumno o alumna salir del Centro sin el acompañamiento de una persona adulta a lo largo de la jornada escolar. Si algún padre o madre diera el consentimiento a su hijo o hija para salir a las 14:00 horas sin acompañamiento autorizado, deberá rellenar el impreso que para tal fin se encuentra en Secretaría.
- Se recuerda que el horario de tutorías del Centro es los martes de 18:00 a 19:00 horas, previa cita, telemática o telefónica.

CONTINUACIÓN

- El alumnado del 2º y 3º Ciclo de Educación Primaria deberán cuidar los libros de texto evitando su deterioro y cuidando su transporte en las mochilas como por ejemplo con las botellas de agua, zumos, batidos, lápices sueltos, bocadillos... que se recomienda lo hagan en bolsas de plástico u otros recipientes impermeables. En caso de deterioro la familia tendrá que reponer el libro estropeado en el momento que se produzca el hecho.

CONTINUACIÓN

- Se deberá mantener un comportamiento adecuado y cumplir las normas de convivencia del Centro.
- **Se insiste encarecidamente no dar al alumnado alimentos o cualquier otro objeto a través de la valla.**

CONTINUACIÓN

No se permitirá la tenencia ni uso de videoconsolas, móviles, relojes inteligentes... durante la jornada escolar, por lo que se recomienda que no se traiga al Centro para evitar deterioros o pérdidas de las que el Centro no se hace responsable.

- Se recomienda no traer a clase ni dinero, ni objetos de valor de cuya pérdida tampoco podemos hacernos responsables.
- No se traerán balones ni pelotas.

CONTINUACIÓN

En caso de retraso a las 14:10 h se avisará por teléfono al 955622877 / 697951882

El cumplimiento de estas normas facilitará el buen funcionamiento del Centro y ayudará a la mejora de la Educación de vuestros hijos e hijas.

ÁREAS. MATERIALES.

*Lista de material (estará disponible en la web del Centro y en el tablón de anuncios de Classroom).

*A lo largo del curso se irá pidiendo algún material, el cual será de uso individual (Plástica, E. Física...).

LISTA DE MATERIAL 5º/6º CURSO 2021/2022

- 2 CUADERNOS GRANDES DE UNA RAYA. HOJAS SIN TALADRO (LENGUA Y EXPRESIÓN ESCRITA)
- 3 CUADERNOS GRANDES DE CUADROS. TAMAÑO DEL CUADRO 4X4 mm. HOJAS SIN TALADRO. (NATURALES, SOCIALES Y MATEMÁTICAS)
- 2 LÁPICES, 2 GOMAS, 2 SACAPUNTAS CON DEPÓSITO, 2 BOLÍGRAFOS AZULES Y 2 ROJOS, LÁPICES DE MADERA, UN LÁPIZ BICOLOR (ROJO-AZUL), UN ROTULADOR 0,7 (PARA ROTULAR LAS PORTADAS), PEGAMENTO DE BARRA Y TIJERAS.
- 1 JUEGO DE REGLAS
- 1 COMPÁS
- 1 AGENDA ESCOLAR DE DOS DÍAS POR PÁGINA (LA AMPA FACILITARÁ A SUS SOCIOS UNA AGENDA)
- DICCIONARIO ESCOLAR
- BOTELLA DE AGUA (SUFICIENTE PARA TODA LA MAÑANA)
- KIT PREVENCIÓN COVID: 2 MASCARILLAS DE REPUESTO Y 1 BOTE DE GEL HIDROALCOHÓLICO.
- CAJA DE PLÁSTICO, BOLSO, MOCHILA O SIMILAR PARA GUARDAR LOS LIBROS Y MATERIALES DE CLASE.

- INGLÉS: 1 CUADERNO GRANDE DE CUADROS. HOJA SIN TALADRO.
- MÚSICA: CUADERNO DE MÚSICA COMBI 5. ADDITIO
- FRANCÉS: 1 CUADERNO GRANDE DE UNA RAYA Y UNA CARPETA.
- RELIGIÓN: 1 CUADERNO GRANDE DE UNA RAYA Y UNA CARPETA DE CARTÓN AZUL CON SOLAPAS (PREFERENTEMENTE EL MATERIAL DEL CURSO PASADO)
- VALORES: 1 CUADERNO PEQUEÑO DE UNA RAYA
- ED. FÍSICA: BOLSA DE ASEO CON: PAÑUELITOS, GEL HIDROALCOHÓLICO PEQUEÑO, MASCARILLA DE REPUESTO Y BOTELLA DE AGUA. COMBA-CUERDA DE 1,5 METROS.

Nota importante: Todo el alumnado que tenga los cuadernos y materiales del curso pasado deben hacer uso de los mismos.

PROGRAMA AYUNTAMIENTO AYUDA MATERIAL ESCOLAR

Elección de delegado/a de familias de la clase

Es necesario un padre o madre delegado y dos subdelegados/as de clase para mediar posibles conflictos y colaborar en las distintas actividades para las que se necesite su colaboración.
(voluntarios o voluntarias - sorteo)

[ENLACE A ORDEN REGULADORA](#) (FUNCIONES)

Criterios de evaluación

- *Se realiza una Evaluación Inicial para detectar el punto de partida de la Programación. Del 22 al 24 de septiembre.
- *Se comenzará repasando contenidos del curso pasado y durante la programación del curso se contemplará la ampliación o reducción de contenidos.
- * Pruebas escritas periódicas que no se llevarán a casa ni se podrán entregar al alumnado.
- * El porcentaje de las notas en el Tercer Ciclo es:
 - Lengua, Mates, CCNN, CCSS**: Pruebas orales y escritas 50%
 - Trabajo personal en casa y en clase(cuadernos, fichas, trabajos) y actitudes(participación, interés, esfuerzo, orden,..) otro 50%.

- **Música:** 50% trabajo de clase, tareas y cuaderno y, 50% actitud, esfuerzo, participación...
- **Plástica:** 90% trabajo personal y 10% actitudes
- **Inglés:** 40% pruebas escritas y orales, 20% uso del idioma en clase y 40% actividades, cuaderno, trabajo diario y actitud.
- **Francés:** 50% pruebas orales y escritas y 50% actividades, cuaderno, trabajo diario y actitud.
- **Religión:** 50% trabajo personal y 50% actitud.
- **Valores:** 50% trabajo personal y 50% actitud.
- **Educación Física:** 40% aptitud psicomotriz y 60%.
actitud.

*La falta de un número considerable de tareas en las distintas áreas influirá en los resultados finales de la evaluación de cada área.

*En el área de Francés es posible suspender el área por la falta de entrega de una tarea.

*Es obligatorio leer dos libros en cada trimestre y presentar un pequeño trabajo de cada uno de ellos.

BIBLIOTECA

- *La biblioteca es un bien para todos y todas.
- *Para conseguir que nuestra biblioteca crezca es necesario que tod@s colaboremos cuidando los libros.
- *En caso de pérdida de un ejemplar la familia debe reponer el mismo.

- *Los libros obligatorios de lectura se prestan desde la biblioteca excepto al alumnado que tiene devoluciones pendientes.

- *Durante el mes de septiembre las familias devolverán los libros no entregados del curso pasado. A primeros de octubre se reclamarán los libros no entregados.

Calendario escolar

- ***13 de septiembre:** Fiesta Local de Palomares del Río
- ***12 de octubre:** Fiesta Nacional de España
- ***1 de noviembre:** Festividad de todos los Santos
- ***6 y 8 de diciembre:** Constitución y día de la Inmaculada
- ***Navidad:** del **23 de diciembre al 9 de enero**, ambos incluidos
- ***25 de febrero:** Día de la Comunidad Educativa
- ***28 de febrero:** día de Andalucía
- ***Semana Santa:** del 11 al 17 de abril
- ***2 de mayo:** Día del Trabajo (al ser el día 1 domingo pasa al lunes)
- ***23 de mayo:** Fiesta Local de Palomares del Río
- ***Falta añadir dos días de libre disposición a elegir por el Consejo Escolar Municipal.**

Actividades Extraescolares

Durante el primer trimestre no se realizarán actividades de este tipo.

Se esperará la evolución de la pandemia para los próximos trimestres.

PLANES, PROGRAMAS Y PROYECTOS

- *Plan de apertura.
- *Escuelas Deportivas.
- *Escuela Espacio de Paz.
- *Programa de Igualdad.
- *Creciendo en Salud.
- *Semana de la Ciencia: El Cambio Climático.
El Cuidado de Nuestro Planeta.
- *Paz, Igualdad y Acoso.
- *Plan de Transformación Digital.

AMPA



ES MUY IMPORTANTE COLABORAR
CON NUESTRA AMPA PUES GRACIAS
A ELLA SE REALIZAN MUCHAS
ACTIVIDADES Y TODO EL BENEFICIO
REPERCUTE LUEGO EN NUESTROS
HIJOS E HIJAS.

INFORMACIONES VARIAS

*Agendas. Revisar para cuando no traen deberes hechos a clase (firma).

*FOMENTAR LA RESPONSABILIDAD.

*Revisar habitualmente la aplicación iPasen y la web del centro.

<https://blogsaverroes.juntadeandalucia.es/ceiplareguela/>

*Informar en secretaría de las enfermedades que puedan influir.

*Ruegos y preguntas