



MEDIDAS DE PREVENCIÓN, PROTECCIÓN, VIGILANCIA Y PROMOCIÓN DE SALUD. PROTOCOLO COVID-19.

CEIP Las Lomas. Novedades curso 2020/21



TODOS MANTENEMOS LAS DISTANCIAS

ALUMNADO EN LOS PATIOS

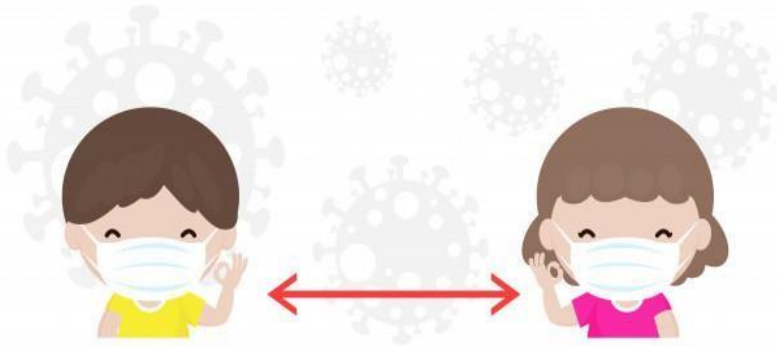

DISTANCIA SOCIAL

FAMILIARES EN LOS PATIOS

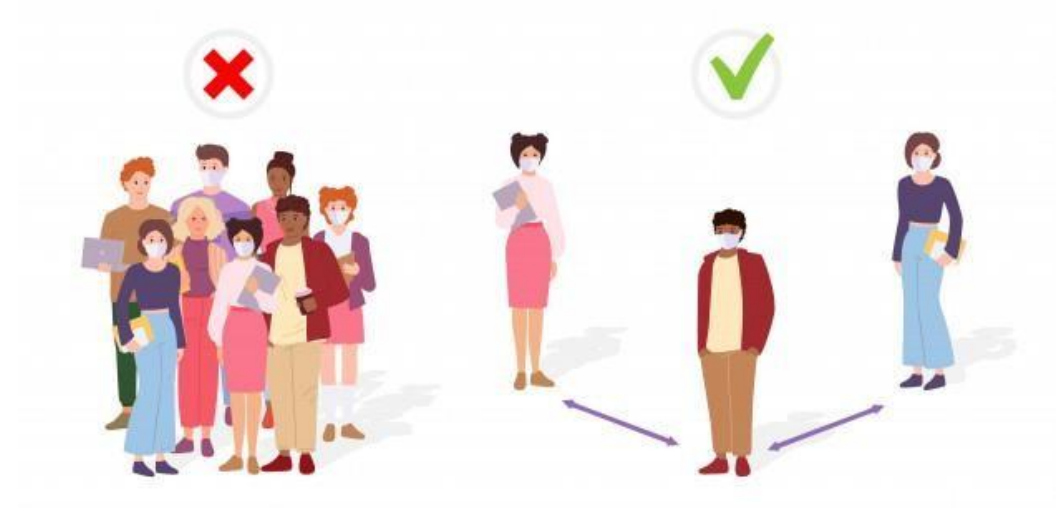

RECUERDEN QUE SÓLO PUEDE VENIR UN FAMILIAR A RECOGER A LOS NIÑOS/AS



ALUMNADO Y MAYORES USAMOS MASCARILLAS

- Al entrar y salir del colegio.
- Al ir al cuarto de baño.
- Al estar en las aulas de primaria.
- Al salir al patio.
- Al realizar actividades que no nos permitan respetar las distancias.





LAS ENTRADAS Y SALIDAS SERÁN ESCALONADAS



Infantil 3 años, 4 años B y 6º por **C/Ulises**

Infantil 4-5 años, 1º/2º, A.E. por **Plaza Educador**

3º a 5º por **C/Camino Las Lomas**



APERTURA DE PUERTAS

En las ENTRADAS desde las		SALIDAS
Plaza Educador	08:50	13:50
C/Camino Las Lomas	08:50	13:55
C/Ulises	08:50	13:50

ENTRADAS, para evitar aglomeraciones innecesarias, las puertas del centro **se abrirán a las 08:50**. En caso de hermanos, se entrará por la puerta del menor, se quedará el menor en el aula/fila que le corresponda y el mayor se dirigirá a su aula.

Solo hará **filas el alumnado de Infantil de Plaza Educador** y 1º ciclo los primeros días.

En el patio y pasillos habrá profesorado que vigilará al alumnado en su desplazamiento hacia la clase.



SALIDAS

Podrán entrar a recoger al alumnado, **uso obligatorio de mascarilla y respetando la distancia de seguridad entre familias y alumnado.** En casos de hermanos, el mayor se dirigirá al aula o fila del menor y saldrá con el curso de éste.

Se realizarán exclusivamente por las puertas habilitadas, las familias no se pueden desplazar por el interior de los patios para recoger a varios hijos/as.

Pedimos su colaboración, sean puntuales.

Las familias no podréis entrar al colegio, pero sí podréis comunicaros con nosotros a través de ...

SECRETARÍA

CORREO
ELECTRÓNICO

citapreviaceiplaslomas@gmail.com



PLATAFORMA DE
COMUNICACIÓN
OFICIAL "IPASEN"



**¡NO OLVIDEN TENER
ACTIVADO EL IPASEN EN SUS
DISPOSITIVOS!**



TELÉFONO
950156772

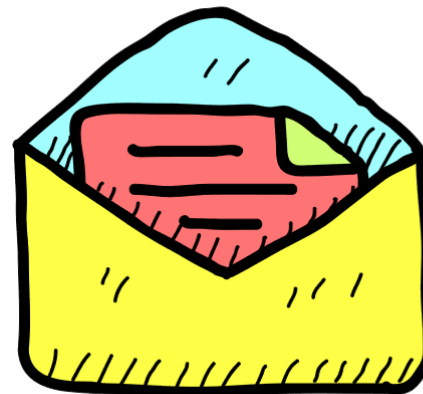

CARTA, NOTA...



ALUMNADO CON MOCHILA LIGERA

EN CLASE

Uso obligatorio de mascarilla desde 1º de Educación Primaria. En infantil, obligatoria fuera de su grupo de convivencia (entrada y salida del centro, transporte escolar, zonas comunes, recreo, etc).

A la entrada, lavado de manos con gel disponible en el aula y toma de temperatura.

No se intercambian los lugares de estudio.

El alumnado con su propio material, que no se podrá prestar. Los libros de texto de uso personal.





EN CLASE

En el aula se utilizará el libro trimestral para la realización del proceso de enseñanza-aprendizaje. Con el objetivo de aligerar el peso de la mochila, el alumnado deberá traer solo el material imprescindible para el trabajo diario. El alumnado de Educación Infantil y 1º ciclo, traerá el libro de trabajo de cada trimestre, quedando en la casa los otros.

El alumnado de 1º ciclo tomará el desayuno en el aula. Extremar las medidas de higiene. Dentro del material del alumnado, dotar con gel hidroalcohólico de uso personal.





CADA MAÑANA

Tome la temperatura a sus hijos/as. No se podrá venir al centro con síntomas compatibles con el COVID-19 (fiebre con más de 37,5º C)

Sea puntual y respete los horarios. Evite las aglomeraciones en las entradas y salidas del centro.

RESPETEN LAS DISTANCIAS DE SEGURIDAD ENTRE FAMILIAS Y ALUMNADO.

Prepare el desayuno y no olvide una botella de agua (no se podrá rellenar en grifos o fuente del patio, que estará cerrada)

RECUERDE...

Cada mañana tome la temperatura.

Si tenemos fiebre no podemos ir al colegio.

Si tengo cualquier otro síntoma gripal, aunque sea sin fiebre, no voy al colegio.

Aviso en el centro de mi situación.



LAS REUNIONES SE REALIZARÁN POR VIDEOLLAMADA

...Y LAS TUTORÍAS
TAMBIÉN.

Si tiene dificultades,
contacte con el maestro/a,
que le dará cita para
informarle.



La entrega de boletines de
calificaciones será a través de
iPasen.



FAMILIAS

Las **familias no entrarán al centro** en el horario de entrada salvo las de Infantil 3 años y aula de 4 años B de C/Ulises y las del alumnado del Aula Específica Plaza del Educador.

Las **familias accederán al centro** en los siguientes casos:

- recogida del alumnado.
- cita previa y convocatorias de reuniones.
- actuaciones administrativas en secretaría.

Se priorizarán las **comunicaciones telemáticas** con el profesorado y el centro.

Se deberá proporcionar al profesorado teléfono y como contactar para poder realizar una enseñanza telemática (correo electrónico...)

Se deberán extremar las medidas de higiene.



No se permitirá el acceso de familias o tutores legales para entregar bocadillos, tareas, material olvidado, etc.

Se realizarán los desplazamientos exclusivamente necesarios en el centro por parte del alumnado.

Se evitará relacionarse unos grupos de alumnado con otros.

Se establecen **dos turnos de RECREO**: 1º turno 11.00-11:30 (EI/1º ciclo) y 2º 12:00-12:30 (A.E. y de 3º a 6º)

También de COMEDOR: 1º turno 14:00-14:45 (EI/A.E/1º ciclo) y 2º 14:45-15:30 (3º a 6º) En caso de hermanos de distinto turno, se pueden recoger a partir de las 15:30.

El Ayuntamiento ha reforzado el personal de limpieza para la mañana con una persona a tiempo completo de 09:00 a 14:00 y otra con dos horas y media. Por la tarde, dos días a la semana, dos horas y media cada día, una persona para la desinfección de patios.



CEIP LAS LOMAS

ENTRADAS Y SALIDAS DEL ALUMNADO , curso 2020/2021





Les pedimos más que nunca que sumemos para contribuir a mantener la calma.

GRACIAS POR VUESTRA COLABORACIÓN

CEIP Las Lomas, Roquetas de Mar
Curso 2020/2021