



Circular 1, lunes 7 de septiembre de 2020

Información sobre medidas organizativas frente a la COVID-19

Pedimos vuestra colaboración antes de ir al cole:

- **Es importante que su hijo/a no acuda al centro si presenta síntomas, está en cuarentena o está diagnosticado, e igualmente que informe al centro.**
- Comprueben que llevan todo lo necesario, y sólo lo preciso:
- Mascarillas, gel, pañuelos, ropa adecuada, material escolar imprescindible, etc.
- Lávense las manos con jabón o gel hidroalcohólico antes de salir de casa.
- Intente **llegar puntual**, para evitar aglomeraciones, con el grupo anterior y/o posterior.
- **Respete la distancia de seguridad**, y pida a su hijo/a que lo haga también, y que acceda por el lugar asignado según plano.

Accesos al centro

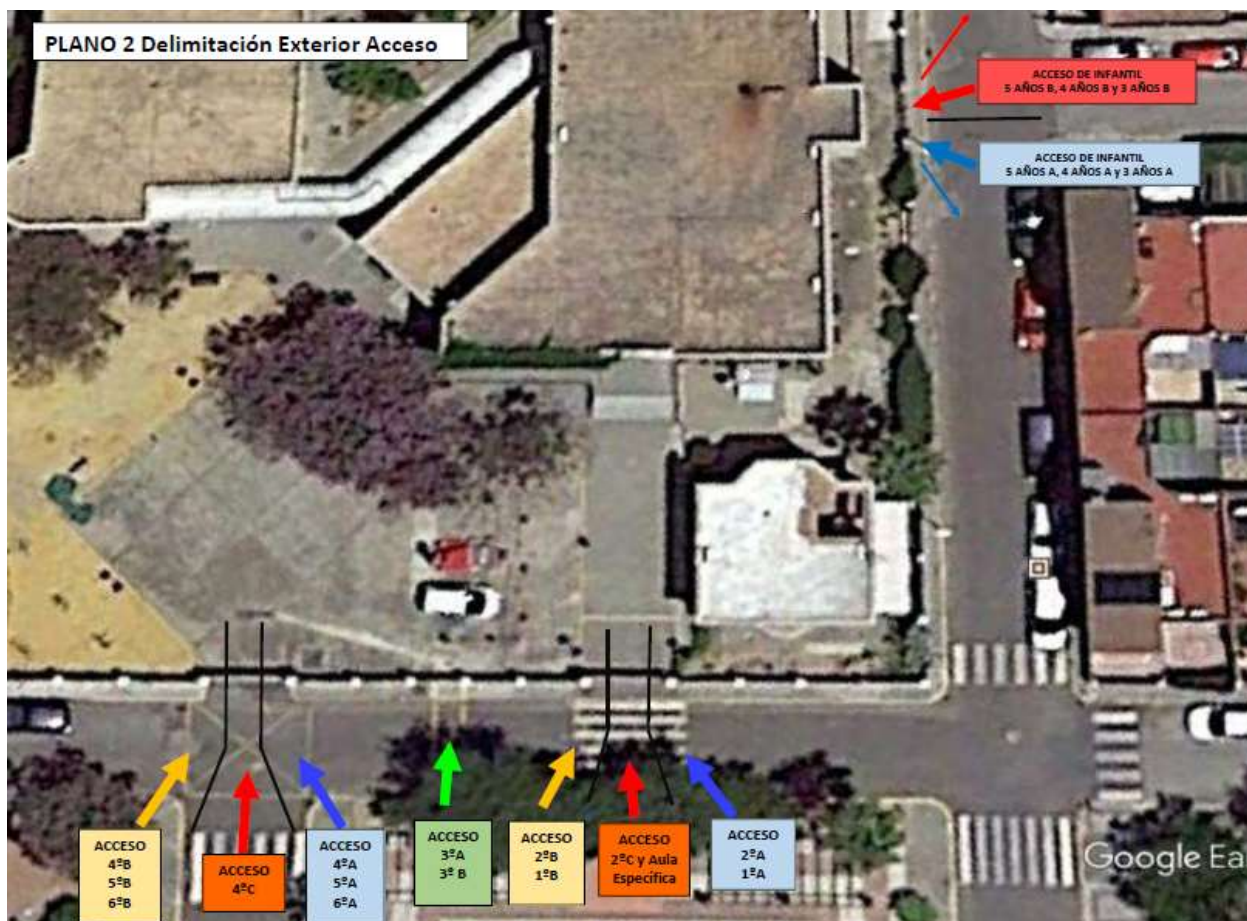

- **Los alumnos marcharán solos** hasta la puerta de entrada, respetando la zona de entrada pintada en el suelo. Las familias quedarán en la acera y/o plaza, sin acercarse a la puerta.
- Sólo el alumnado de infantil será acompañado hasta la puerta en calle Granada.
- Una vez haya entrado su hijo/a le pedimos que se **retire para dejar sitio al siguiente turno**.
- El alumnado se colocará según la disposición siguiente:



Circular 1, lunes 7 de septiembre de 2020

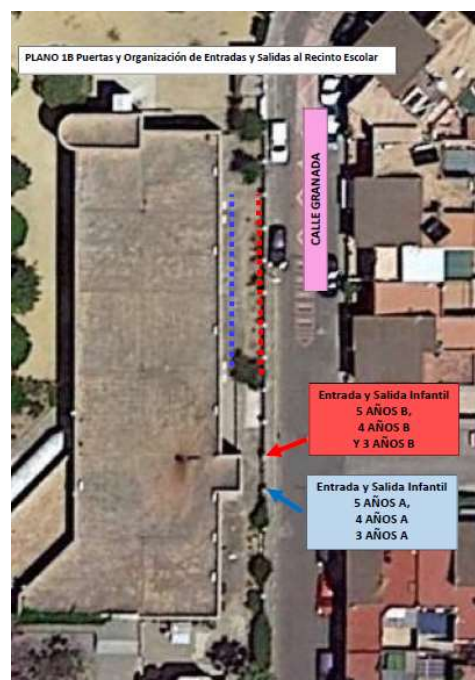
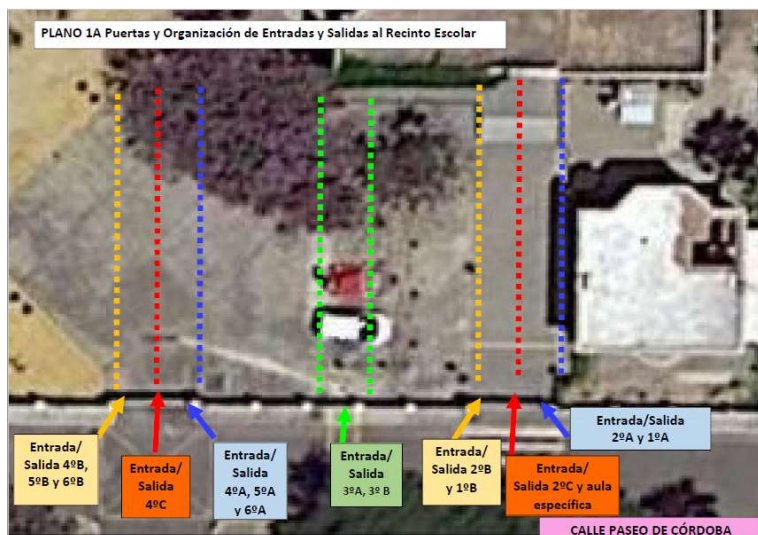

Horario de los días 10, 11, 14 y 15 de septiembre

Horario	Puerta Calle Granada	Puerta Principal Paseo de Córdoba	Puerta Central Paseo de Córdoba	Puerta Aparcamientos Paseo de Córdoba
11:30	Infantil 5 años		3ºA Primaria	6º Primaria
11:45	Infantil 4 años	2º Primaria+A.E.	3ºB Primaria	5º Primaria
12:00	Infantil 3 años	1º Primaria	-	4º Primaria

Horario entrada periodo lectivo regular

Horario	Puerta Calle Granada	Puerta Principal Paseo de Córdoba	Puerta Central Paseo de Córdoba	Puerta Aparcamientos Paseo de Córdoba
9:00	Infantil 5 años	2º Primaria+A.E.	3ºA Primaria	6º Primaria
9:05	Infantil 4 años	1º Primaria	3ºB Primaria	5º Primaria
9:10 máximo	Infantil 3 años	-	-	4º Primaria

La salida será a las 14:00 h., y siempre en este orden:

Horario	Puerta Calle Granada	Puerta Principal Paseo de Córdoba	Puerta Central Paseo de Córdoba	Puerta Aparcamientos Paseo de Córdoba
14:00	Infantil 3 años	2º Primaria+A.E.	3ºA Primaria	6º Primaria
14:05	Infantil 4 años	1º Primaria	3ºB Primaria	5º Primaria
14:10 máx.	Infantil 5 años	-	-	4º Primaria

- Pedimos vuestra colaboración para que, igualmente, no se formen aglomeraciones en el exterior.



Circular 1, lunes 7 de septiembre de 2020

Días de lluvia.

- Las puertas se abrirán a las 9:00 h., no antes.
- El alumnado entrará sólo, en fila de a uno. Infantil de 4 y 5 años por puerta de calle Granada, 1º, 2º y 3º por puerta principal, y 4º, 5º y 6º por puerta aparcamiento vehículos.
- La salida se hará de la misma manera que un día normal, a excepción de los familiares de infantil de 3 años, que esperarán a que se reparta el alumnado de 4 y 5 años para entrar.
- Infantil de 3 años será acompañado por un adulto, tanto en las entradas como en las salidas, hasta el porche del edificio principal. Estará en el recinto el mínimo tiempo imprescindible, cumpliendo todas las medidas de seguridad y las indicaciones que le de el personal del centro. La salida la realizarán por la puerta de aparcamientos.
- Las entradas y salidas se realizarán según el siguiente plano:

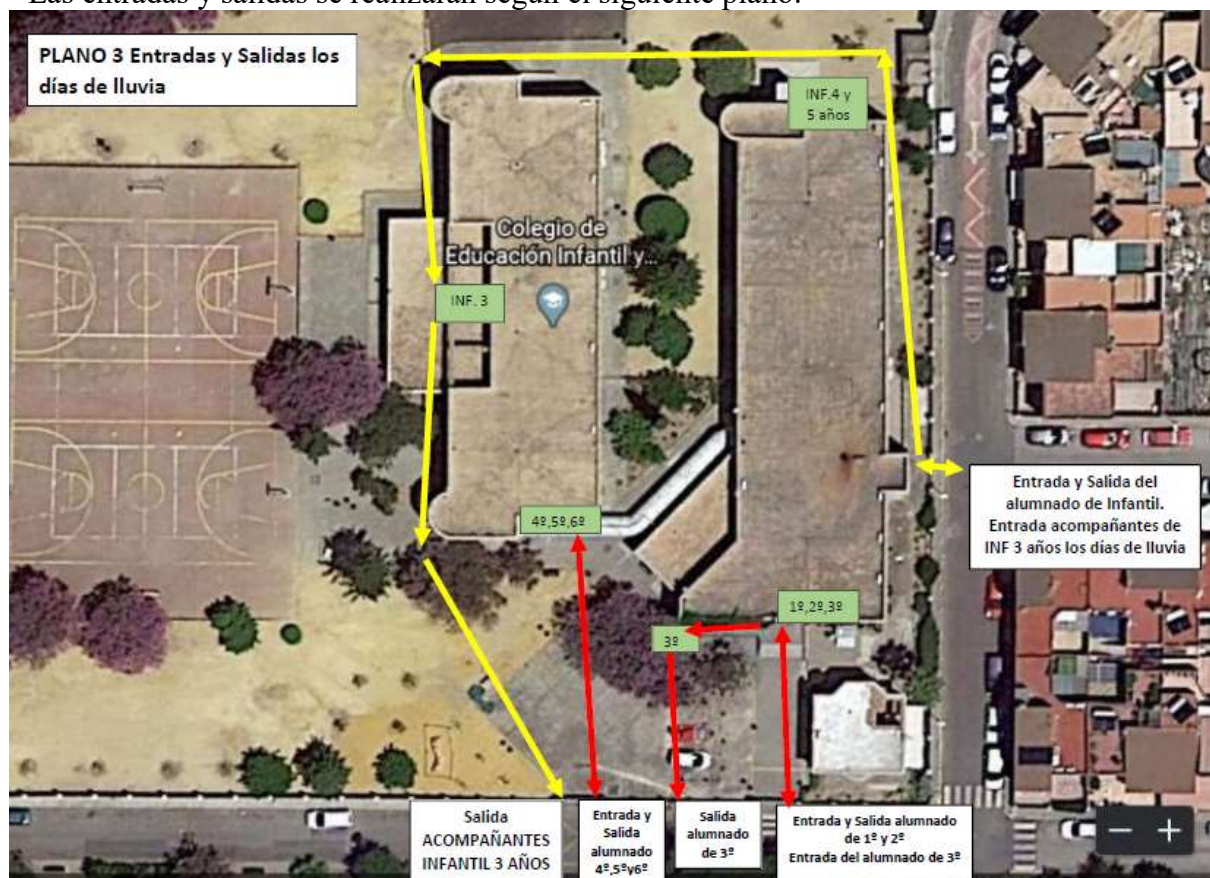

Una vez dentro del recinto escolar

- Una vez dentro del centro el alumnado será recibido por el maestro que imparte docencia a primera hora y se desinfectarán las manos con gel **hidroalcohólico**. Cuando lo estime se desplazará con ellos a su aula.
- Todo el alumnado usará **mascarilla**, con la excepción del alumnado menor de 6 años cuando esté con su grupo de convivencia, sin previsión de coincidir con alumnado de otro grupo de convivencia.
- Al llegar al aula se sentarán en su **mesa y su silla, que será la misma** para todo el curso.
- Habrá **gel y jabón** para la higiene y desinfección de manos en todas las aulas.



Circular 1, lunes 7 de septiembre de 2020

- **Habrà papel para el aseo e higiene respiratoria.**
- **Habrà papeleras de pedal y tapa en infantil.**
- En cada aula habrà **spray desinfectante** bajo custodia del profesorado.
- La **higiene constante de manos** será un punto principal.
- Se desayunará en clase. Se debe llevar botella de agua. Todo el material ha de estar identificado.
- Se mantendrá la **distancia de seguridad** lo máximo posible.
- Los **aseos** están **asignados** a grupos/clase.
- El **recreo** se ha **parcelado** en tantas zonas como unidades tiene el centro. Los grupos rotarán semanalmente por ellos.
- Se ha despejado lo máximo posible todas las aulas de **mobiliario** y otros objetos.
- Se ha procurado que **imparta docencia el mínimo profesorado en cada clase.**
- Para evitar desplazamientos **los apoyos y refuerzos** se realizarán **dentro del aula** de referencia.
- Se procurará una **ventilación** adecuada de todas las estancias.
- El Ayuntamiento pondrá en marcha un plan reforzado de limpieza y desinfección, en el que se encuentra, por ejemplo, la disposición de una persona, toda la mañana para estas tareas en el centro.
- Las **salidas** se realizarán de forma **ordenada**, respetando el distanciamiento social entre grupos. El alumnado se colocará **en fila de a uno por orden de lista**, para facilitar su salida a las 14:00. Las familias deben evitar aglomeraciones, dejando el lugar cuando haya recogido a su hijo/a.
- A las 9:00 h los monitores del aula matinal colocará al alumnado en su correspondiente fila.
- A las 14:00 h. los monitores de comedor recibirán al alumnado en un lugar próximo a la fila.
- Se ha establecido un **protocolo para la atención ante sospecha o confirmación de casos.** Recuerde no traer a su hijo si tiene síntomas, está en cuarentena o es caso confirmado. En estos casos debe informar al centro. Disponemos de 4 termómetros de infrarrojos, sin contacto, para ayudar a identificar posibles casos.
- Se han **suprimido las actividades complementarias**, cumpleaños, celebraciones, etc., así como otras que produzcan aglomeraciones.

Aula matinal:

- Horario de **7:30 a 9:00 h.**
- Comienza el día **16 de septiembre.**
- El procedimiento de entrega del alumnado será comunicado próximamente.

Comedor:

- Horario de **14:00 a 16:00 h.**
- Comienza el día **10 de septiembre.**
- El **primer turno** de comedor está reservado para el alumnado de **infantil**. En los siguientes turnos comerá el alumnado de primaria.
- La recogida del alumnado se realizará, en principio, como todos los años, a la espera de confirmación por parte de la empresa.
- Las **ausencias se comunicarán directamente al tutor/a del alumno/a**, a través de iPasen y/o la agenda, con el fin de que el maestro/a que imparte docencia a última hora sepa dónde llevarlo.
- Recuerden que para que la empresa no les cobre el día si su hijo/a no va a asistir, debe enviar email a la empresa o rellenar formulario en la web www.micomedor.es, antes de las 9:00 h.
- **Importante: deben comunicar al centro, por iPasen o correo electrónico, cualquier alergia, intolerancia o problema con la dieta, aunque ya fuese comunicada el curso pasado.**



Circular 1, lunes 7 de septiembre de 2020

Formación

- El alumnado recibirá formación e información sobre todas las medidas de prevención descritas.
- El profesorado se formará para dar respuesta a las necesidades del alumnado si es necesaria la enseñanza telemática.
- Las familias deben acompañar al centro en la formación del alumnado en estas medidas preventivas.

Reunión Informativa

Mañana **martes 8, a las 17:00 h.**, tendrá lugar la reunión informativa con el tutor/a de su hijo/a para explicar las **medidas más importantes recogidas en el Protocolo de actuación COVID19**. Será por medios telemáticos.

En la página web del centro se alojarán los enlaces a lo largo de la mañana del martes. También se enviarán por **iPasen**.

Rogamos **comprueben que funcionan cámara y micro unos quince minutos antes de la hora fijada**. Es importante, una vez comprobado, que **apague el micro, y sólo lo encienda para intervenir**.

El miércoles 9 se atenderá en el centro a las familias que no tengan medios para conectarse, en el siguiente horario:

- Infantil 9:00 h
- 1º ciclo 10:00 h.
- 2º ciclo 11:00 h.
- 3º ciclo: 12:00 h.

Se exige **mascarilla, distancia de seguridad, desinfección de manos al entrar, y todas las normas de higiene y desinfección**. El profesorado les recibirá en la puerta. Desde allí se trasladarán al patio del centro para la información. La reunión será breve y en pequeño grupo.

Atención e Información

- En la web del centro www.ceipmiguelhernandez.es se ha creado un **Espacio COVID-19** con información.
- Cuando el **consejo escolar informe sobre el protocolo** que se ha elaborado se publicará en la web del centro.
- Cualquier interesado puede **aportar sugerencias** o ideas escribiendo al correo 41602508.edu@juntadeandalucia.es, o dejando un escrito en el buzón postal del centro, situado en la cancela principal de Paseo de Córdoba.
- Es fundamental **darse de alta en iPasen**. Hay que descargar la aplicación en el móvil y pulsar en "No tengo acceso". Si tiene los datos actualizados en el centro podrá registrarse.
- Igualmente se anima a descargarse la aplicación **Radar Covid**.
- La entrada de familiares y otras personas se reducirá al mínimo.
- La **atención** a las familias será telemática. Para los casos en que no se pueda atender de esta forma, previa cita, se habilita un horario de **9:30 a 10:30 h**.
- Las **tutorías** serán telemáticas en la medida de lo posible, en horario de **16:00 a 17:00 h**.



Junta de Andalucía
Consejería de Educación y Deporte

CEIP MIGUEL HERNÁNDEZ "LA CIGÜEÑA"

Circular 1, lunes 7 de septiembre de 2020

Periodo de flexibilización

Se establece un periodo de flexibilización los días **10, 11, 14 y 15 de septiembre**, con el objetivo de explicar al alumnado las normas, adaptarse a ellas, al uso de la mascarilla y a todos los cambios organizativos y de desplazamiento a los distintos espacios del centro y servicios.

El **horario** de estos días será **el mismo que el del día 10 de septiembre**.

Enseñanza Telemática

En caso de confinamiento, total o parcial, usaremos para la enseñanza telemática las aplicaciones **Google Classroom y Telegram**. Se informará más adelante cómo usarlas.

Este curso todos necesitamos lo mejor de nosotros mismos, pero también de los demás. Todos queremos lo mejor para nuestro alumnado. Hagámoslo.

Es fundamental el compromiso individual, dentro y fuera del centro, colaborando en la asunción y respeto de las normas básicas de higiene, seguridad, distanciamiento social, limitación de contactos, etc.

El personal del centro está, como lo ha hecho siempre, al servicio de toda la comunidad educativa.

Es de agradecer la implicación y el trabajo que ha realizado el personal del Ayuntamiento, nuestro conserje Francisco Marchena, la Concejal de Educación Cristina Calle, así como todo el equipo de gobierno, y en general todo el equipo docente y personal no laboral de este centro. Sin su ayuda no se hubiera podido preparar el centro para su apertura el próximo día 10 de septiembre.

Buen curso.

Equipo directivo del centro.