

3 de septiembre de 2021

Bienvenidos/as todos/as al nuevo curso 2021/2022

Estimadas familias:

Desde el CEIP Rafael Alberti le damos la más cordial bienvenida a todas las familias al curso 2021-2022. Comenzamos septiembre con entusiasmo e ilusión y como siempre, comprometiéndonos a impartir una formación integral, enfocada hacia la adquisición de valores, aprendizajes y competencias.

Tendremos reuniones telemáticas con los cursos que inician etapa el próximo martes 7 de septiembre, a las 12:00h con Educación Infantil 3 años y a las 13:00h con 1º de Educación Primaria, para informaros sobre la organización del curso 21-22. El resto de cursos, también tendrán reuniones telemáticas de presentación, pero serán el próximo lunes 13 de septiembre. Seréis convocados por el tutor/a de vuestro hijo/a.

El primer día lectivo es el viernes 10 de septiembre de 12:00h a 14:00h, excepto para el alumnado de Educación Infantil 3 años que será 12:15h a 14:00h.

El primer día, 10 de septiembre habrá servicio de comedor y transporte SOLO DE VUELTA. A partir del lunes 13 de septiembre el horario será de 9:00h a 14:00h excepto para el alumnado de nuevo ingreso en el centro, Infantil 3 años que será de 12:15h a 14:00h tanto el lunes 13 como el martes 14 de septiembre.

A partir del lunes 13 habrá servicio de aula matinal, comedor y transporte escolar (ida y vuelta). Para el alumnado de Infantil 3 años, el servicio de transporte solo será de vuelta hasta el miércoles 15 que ya entrarían de 9:00h a 14:00h y podrán hacer uso también del aula matinal.

En relación al Protocolo de Actuación COVID 19, lo podéis encontrar en:

<https://blogsaverros.juntadeandalucia.es/ceiprafaelalbertidh/protocolo-covid-19/>

En rasgos generales la organización y funcionamiento del centro siguen siendo el mismo, las entradas y salidas continuarán igual, con carácter excepcional debido a la situación actual se abrirán las puertas a las 8:50h, para que el alumnado vaya entrando de manera ordenada y respetando las medidas de seguridad. Desde la vía urbana se habilitarán como el curso anterior tres entradas al recinto, una vez dentro se distribuirán los diferentes grupos de convivencias por las siguientes puertas para entrar al edificio:

- Puerta Infantil (exterior). Entran acompañados de 1 familiar por alumno/a: Aula Específica y Educación Infantil.
- Puerta principal del centro (exterior), Rafael: quinto y sexto de Educación Primaria.
- Puerta principal del centro (exterior), Alberti: primero y segundo de Educación Primaria.
- Puerta (primaria) entrada pabellón cubierto (exterior): tercero y cuarto de Educación Primaria.



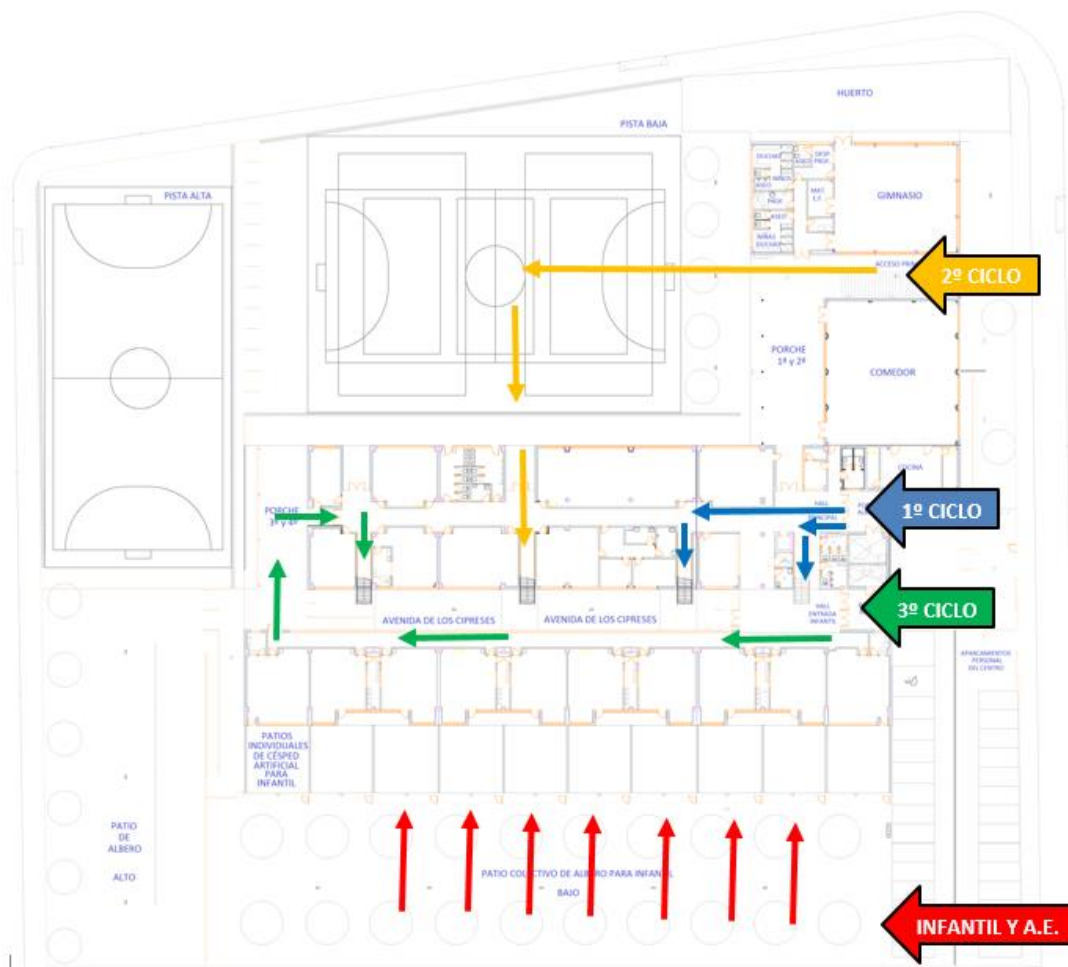

Será el mismo recorrido, pero a la inversa para las salidas. En caso justificado de entrada o salida a otra hora de la establecida, será a las 10:00h y a las 12:10h por la entrada principal.

Recordamos que la fecha para entregar LA SOLICITUD DE BONIFICACIÓN PARA EL PLAN DE APERTURA ES DEL 1 AL 7 DE SEPTIEMBRE. Está disponible en la Secretaría Virtual de la CED, Solicitudes, Servicios Complementarios:

<https://www.juntadeandalucia.es/educacion/secretariavirtual/accesoTramite/381/>

Se informa que el alumnado que está admitido en el comedor escolar, en caso de tener alergia a algún alimento, debe notificarlo en esta semana al centro con el fin de informar a la empresa que suministra el menú. Deberá comunicarlo por correo electrónico a: secretaria.ceiprafaelalbertidh@gmail.com y adjuntar la documentación, con nombre, apellidos y curso. La empresa de comedor ha informado al centro que **SOLO ENVIARÁN LAS DIETAS DEL ALUMNADO ALÉRGICO QUE HAYA ENTREGADO EL CERTIFICADO MÉDICO.**

La atención al público será mediante cita previa.

- Horario de atención: lunes, martes, miércoles y viernes de 10:00h a 12:00 h.
- Procedimiento cita previa: llamada telefónica al centro (95 562 918) o solicitud al email secretaria.ceiprafaelalbertidh@gmail.com



Le rogamos que hagan saber a la comunidad educativa la información de esta comunicación, ya que si algún miembro no recibe el correo electrónico deberá llamar a la secretaría del centro para comprobar que la dirección de correo electrónico es válida.

Queremos desearles un buen curso escolar. Quedamos a su disposición, agradeciendo la confianza depositada en nuestro centro para la educación de sus hijos/as.

Podéis informaros de todo lo relacionado con el centro en:

- Web: <https://blogsaverroes.juntadeandalucia.es/ceiprafaelalbertidh/>
- Facebook: <https://www.facebook.com/Ceip-Rafael-Alberti-Dos-hermanas>
- Twitter: <https://twitter.com/CeipAlbertidh>
- YouTube: <https://www.youtube.com/channel/UCU8y9qHCoiM9B01ECz-sBTQ>

Reciban un cordial saludo.

CEIP Rafael Alberti

