

# INFORMACIÓN FAMILIAS NUEVO ALUMNADO

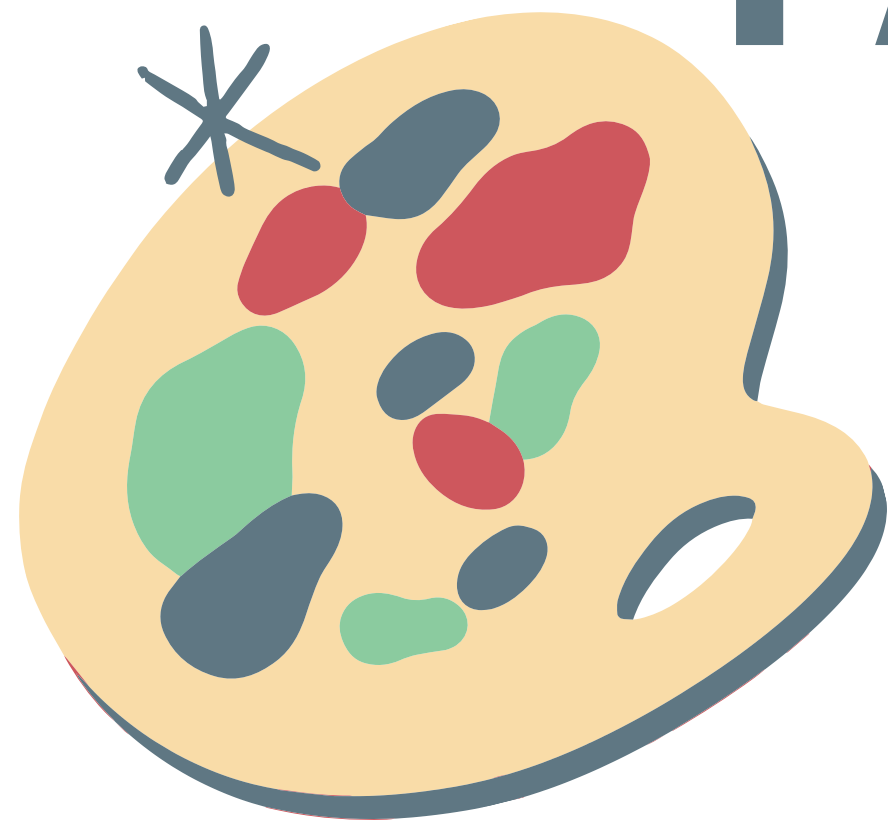

Curso escolar 2022-2023



# Lineas específicas de actuación

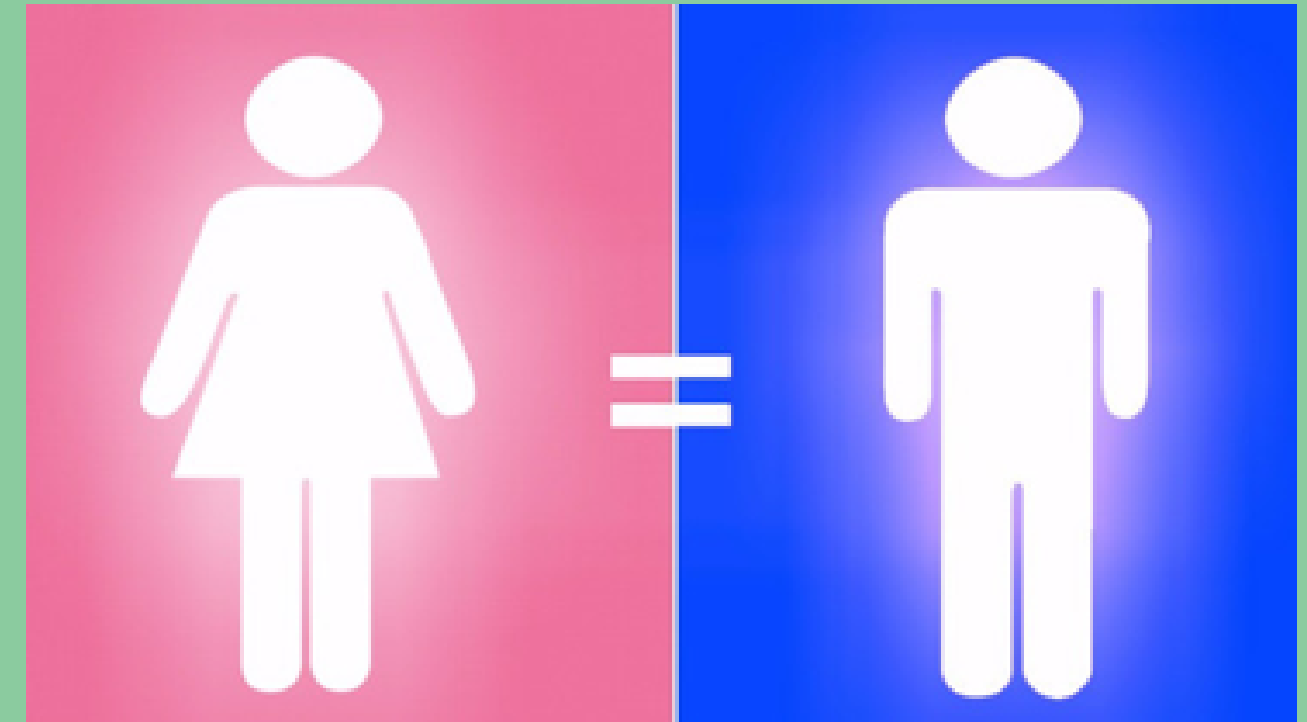

Atención  
a la  
**Diversidad**



# DATOS GENERALES DEL CENTRO



**NIVELES:** de 3 años a 6º Educación primaria.

**LÍNEAS:** 2 por curso excepto 1º de primaria que tiene 3 líneas y 3 años que tiene 1 línea.

**HORARIOS:** de 9h a 14h. Aunque el centro tiene horario de apertura de 7:30h a 18:00h (viernes hasta las 16:00h), si eres usuario de plan de apertura.

- El horario de educación infantil incluye hora y media de inglés a la semana y de religión o alternativa.



# RECURSOS HUMANOS



**6 MAESTROS DE PRIMARIA, 4 BILINGÜES, 2 INGLÉS, 2 E.F., 1 FRANCÉS, 1 MÚSICA, 2 RELIGIÓN, 7 INFANTIL (1 APOYO), 2 P.T., 1 PTIS**



**1 ORIENTADOR Y 1 LOGOPEDA COMPARTIDOS.**



**ADMINISTRATIVO LUNES, MARTES, MIERCOLES Y VIERNES**



**LIMPIEZA DURANTE LA JORNADA ESCOLAR**



## EQUIPO DIRECTIVO

DIRECCIÓN: Santiago Capitán  
JEFATURA DE ESTUDIOS: Loli Brenes  
SECRETARÍA: Valme Cira



# PLANES Y PROYECTOS EDUCATIVOS

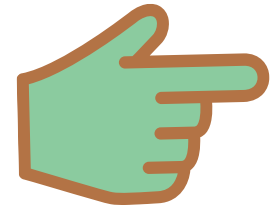

**PLAN DE APERTURA**

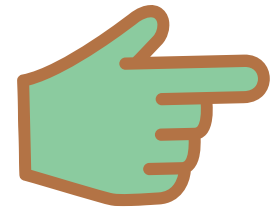

**PLAN DE IGUALDAD**

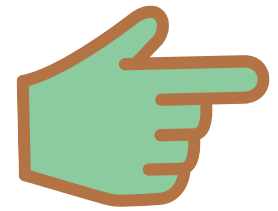

**CONVIVENCIA**

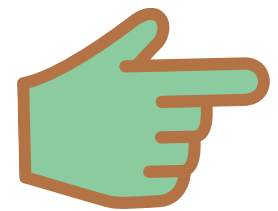

**TDE**

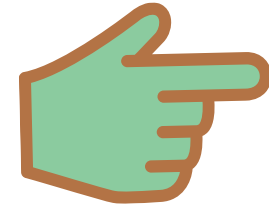

**MEJORAS Y CALIDAD EDUCATIVA**



**TRÁNSITO Y COORDINACIÓN  
INTERCICLOS**



**TRÁNSITO CON IES**



**BILINGÜISMO**



**PLC**

*Proyecto de  
trabajo  
anual*



# PLAN DE APERTURA

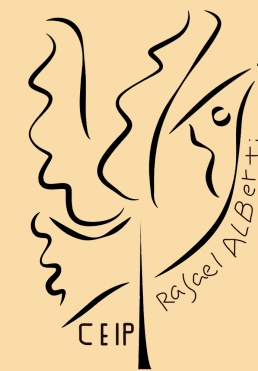

**AULA MATINAL:** de 7.30h a 9h, siendo la entrada hasta las 8:50h

**COMEDOR:** de 14h a 16h, recogida 15.15h y 16h

**ACTIVIDADES EXTRAESCOLARES:** talleres de 16h a 18h.

Además disponemos de aula de mediodía, de 14h a 15h (organiza AMPA).

# PLAZOS Y EMPRESAS DE PLAN DE APERTURA



# ACTIVIDADES EXTRAESCOLARES



Speak English



## ACTIVIDADES COMPLEMENTARIAS (PLAN DE APERTURA) LUNES Y MIÉRCOLES

**EDUCACIÓN INFANTIL**

- Inglés: 16:00 h a 17:00 h
- Predeporte: 17:00 h a 18:00 h

**EDUCACIÓN PRIMARIA**

- Inglés: 16:00 h a 17:00 h
- Gimnasia Rítmica: 16:00 h a 17:00 h
- Multideporte: 17:00 h a 18:00 h

Empresa: Quintoeduca  
Precio: 16,10 € mes completo

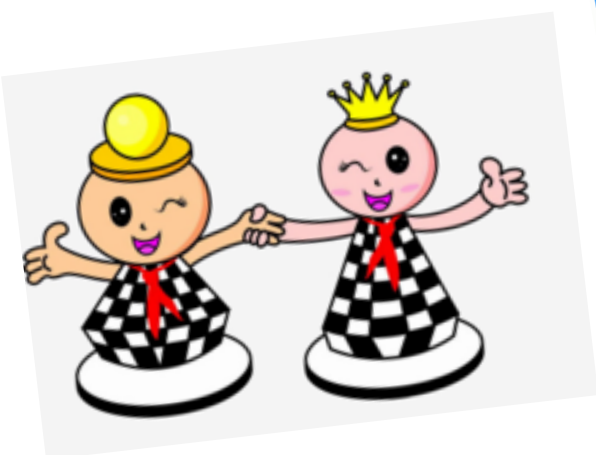

## ACTIVIDADES COMPLEMENTARIAS (PLAN DE APERTURA Y AMPA EL TRENECITO)

### MARTES Y JUEVES

#### EDUCACIÓN INFANTIL

- Artes plásticas: 16:00 h a 17:00 h
- Ajedrez: 17:00 h a 18:00 h

#### EDUCACIÓN PRIMARIA

- Artes Escénicas: 16:00 h a 17:00 h

#### ACTIVIDAD AMPA (INCLUIDO EN LA LUDOTECA)

- Fútbol: 16:00 h a 17:00 h
- Patinaje: 17:00 h a 18:00 h
- Baile Moderno: 17:00 h a 18:00 h

#### ACTIVIDAD ESCUELA SEVILLANA DE AJEDREZ

- Ajedrez (Infantil y Primaria): 17:00 h a 18:00 h

Empresa (P.A.): Quintoeduca.  
Precio (P.A.): 16,10 € mes completo  
Empresa (AMPA): Quintoeduca.  
Precio (AMPA): 16,10 € socios mes completo  
18,10 € no socios mes completo  
Empresa Ajedrez: Escuela Sevillana Ajedrez  
Precio: 16,10 €

## AULA DE MEDIODÍA (AMPA EL TRENECITO)

- Horario: de lunes a viernes de 14:00 h a 15:00 h
- Empresa: Quintoeduca
- Precio: 35 € socios mes completo  
40 € no socios mes completo  
4€/día suelto socios - 6€/día suelto no socios

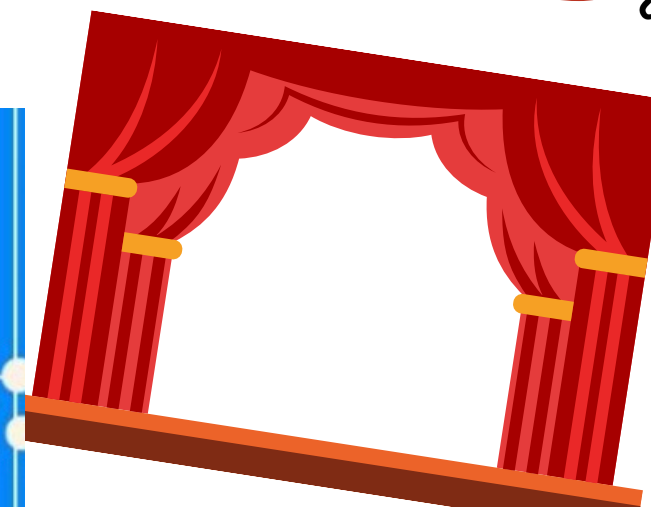

## LUDOTECA (AMPA EL TRENECITO)

- Horario: de lunes a jueves de 16:00 h a 18:00 h
- Empresa: Quintoeduca
- Precio: 50€ socios mes completo  
60€ no socios mes completo  
4€/día suelto socios - 6€/día suelto no socios

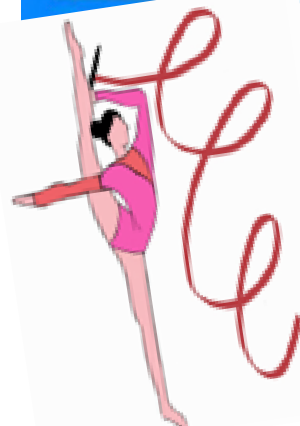



**COMIENZO:** 12 de septiembre. Sólo el primer día tiene horario reducido, de 12h (3 años 12.15h) a 14h habiendo comedor y transporte de vuelta.

**REUNIÓN TUTORÍAS:** 7 septiembre a las 10h 3 años, a las 12h



INICIO  
DE  
CURSO

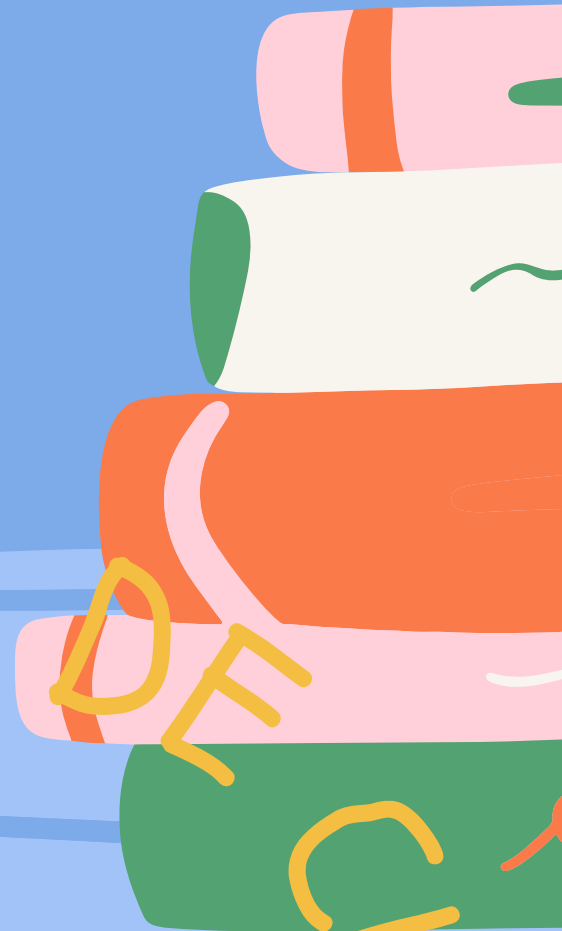



# ENTRADAS Y SALIDAS

- Se **ENTRA A PARTIR DE LA 8.50h Y SE SALE A LAS 14h**. Infantil lo hace por la puerta que da a su patio. Cada familia acompaña hasta el patio de la clase a su hijo o hija. El alumnado de primaria tiene diferentes zonas de entrada.
- Importante **seguir INDICACIONES** DE PRIMERA SEMANA (zonas,normas...): **favorecer** adaptación y **seguridad**
- Los primeros días (o incluso más) **ES NORMAL QUE PUEDAN LLORAR.**
- Cuando **SE LLEGA TARDE O SE RECOGE AL ALUMNO EN HORAS DE CLASE (10h y 12.10h)**, se entra por la entrada del porterillo, se firma el registro y es llevado o recogido de clase por personal del centro.



# \* Materiales



**PRIMARIA:** Cheque libro en 1er ciclo, lista de materiales fungibles a finales de junio.

## **INFANTIL:**

➡ Dos proyectos de editorial y uno de elaboración propia. \*

➡ Cuadernillos para trabajar las matemáticas, Anaya

\* ➡ Cuadernillo para trabajar comunicación lingüística (4 y 5 años)

➡ Religión o alternativa \*

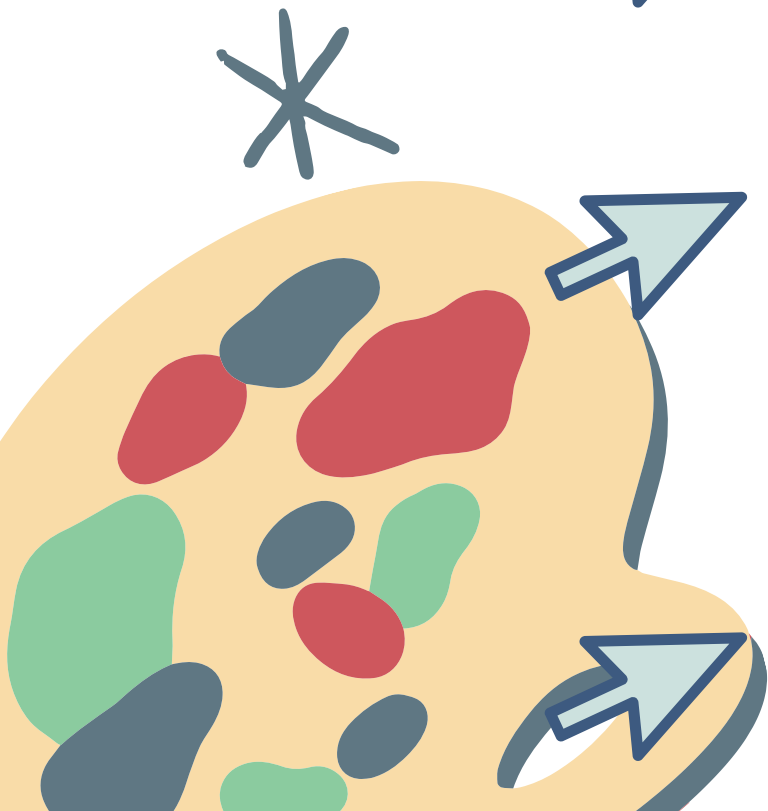



# LAS ÁREAS EN ED. INFANTIL:

➤➤➤ **CONOCIMIENTO DE SÍ MISMO Y AUTONOMÍA PERSONAL (CRECER EN ARMONÍA)**

➤➤➤ **LENGUAJE: COMUNICACIÓN Y REPRESENTACIÓN (COMUNICAR Y REPRESENTAR LA REALIDAD)**

➤➤➤ **CONOCIMIENTO DEL ENTORNO (DESCUBRIR, DISFRUTAR Y EXPLORAR EL ENTORNO)**

**CADA NIÑO ES DIFERENTE Y TIENE DIFERENTES RITMOS DE MADURACIÓN QUE CONDICIONAN EL APRENDIZAJE DE CADA ÁREA DE AHÍ QUE LAS INTEGREMOS EN PROYECTOS DE TRABAJO Y EN UNA METODOLOGÍA BASADA EN RINCONES. ESTO PERMITE RESPETAR LOS DIFERENTES RITMOS Y EL DESARROLLO DE LA AUTONOMÍA.**



# INDICACIONES PARA ED. INFANTIL

- **AUTONOMÍA:** fomentar la autonomía al ponerse o quitarse abrigo, quitar “cañitas”, pedir ir al baño...)
- **Pañales:** a comienzo de curso, todo alumno debe tener **AUTONOMÍA PARA IR AL BAÑO.**
- Mensajes: **EVITAR MENSAJES NEGATIVOS** como “cuando llegue el colegio te vas a enterar”
- Ropa: Los niños deben traer ropa cómoda, **EVITAR CINTURONES, BODY, CREMALLERAS, ZAPATOS DE CORDÓN, LEOTARDO, MEDIAS.** De este modo le facilitaremos ir al baño solito y no hacerse pipí encima).
- Debemos **EVITAR ACUDIR A LAS VALLAS DEL COLEGIO** en horas de recreo para no hacerles llorar, facilitamos la integración con su grupo. También es importante no entregarles nada por esta vía.
- El **DESAYUNO**, a de hacerse en casa, el del cole debe ser un tentempié para pasar la mañana. Debe traer **BOTELLA DE AGUA**, con su nombre y no de rosca.
- **PONER NOMBRE** a las prendas de ropa que usamos para el cole, de esa manera evitamos pérdidas.
- **NO SE PERMITEN MOCHILAS con carro**, ya que provocan tropezones y caídas.



# CONTACTO E INFORMACIÓN



**@CEIPALBERTIDH**



**CEIP RAFAEL ALBERTI DOS HERMANAS**



**SECRETARIA.CEIPRAFAELALBERTIDH@GMAIL.COM**



**[HTTPS://BLOGSAVERROES.JUNTADEANDALUCIA.ES/CEIPRAFAELALBERTIDH/](https://blogsaverroes.juntadeandalucia.es/ceiprafaelalbertidh/)**



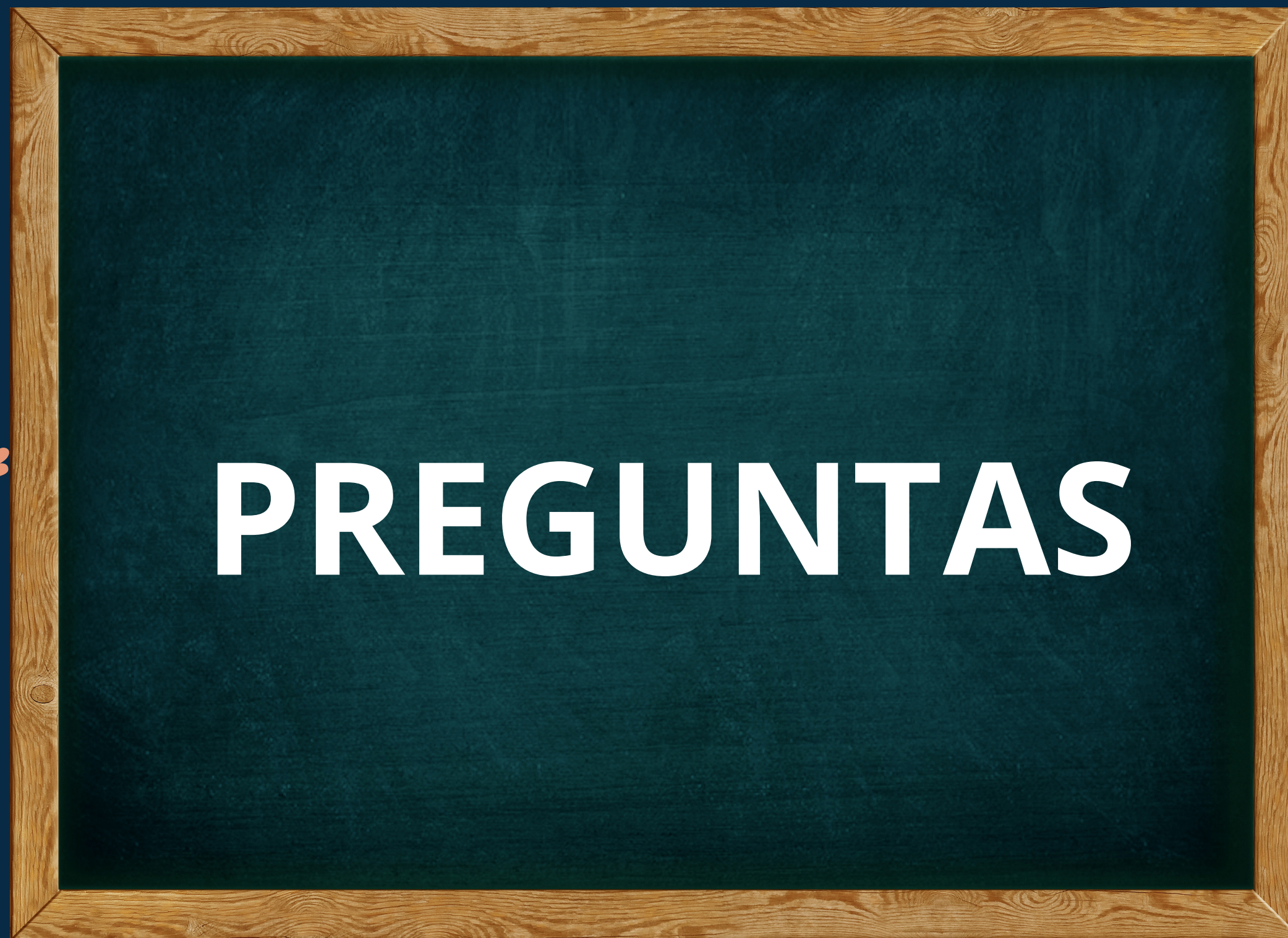

PREGUNTAS





**GRACIAS**

