



Plan de Actuación Digital

PCT #CompDigEdu

Denominación	C.E.I.P. San José Artesano
Cód. Centro	23003910
Localidad	Torreblascopedro
Provincia	Jaén

Plan de Actuación Digital

Programa de Cooperación Territorial #CompDigEdu

DEFINICIÓN: El Plan de Actuación Digital (PAD) es la herramienta de planificación, integrada en el Proyecto educativo, sobre la que se sustentará el proceso de Transformación Digital diseñado por cada centro educativo.

OBJETIVOS: - Planificar y desarrollar capacidades digitales eficaces para mejorar la calidad de la enseñanza.
- Favorecer la transformación del centro en una organización educativa digitalmente competente.

ESTRUCTURA

Marco europeo para organizaciones educativas digitalmente competentes (DigCompOrg)	Ámbitos PAD
1. Prácticas de liderazgo y gobernanza 3. Desarrollo profesional 7. Infraestructuras	Organización de centros
6. Colaboración y networking	Información y comunicación
2. Prácticas de enseñanza y aprendizaje 4. Prácticas de evaluación 5. Contenidos y currículos	Procesos de enseñanza-aprendizaje

Proceso de Elaboración

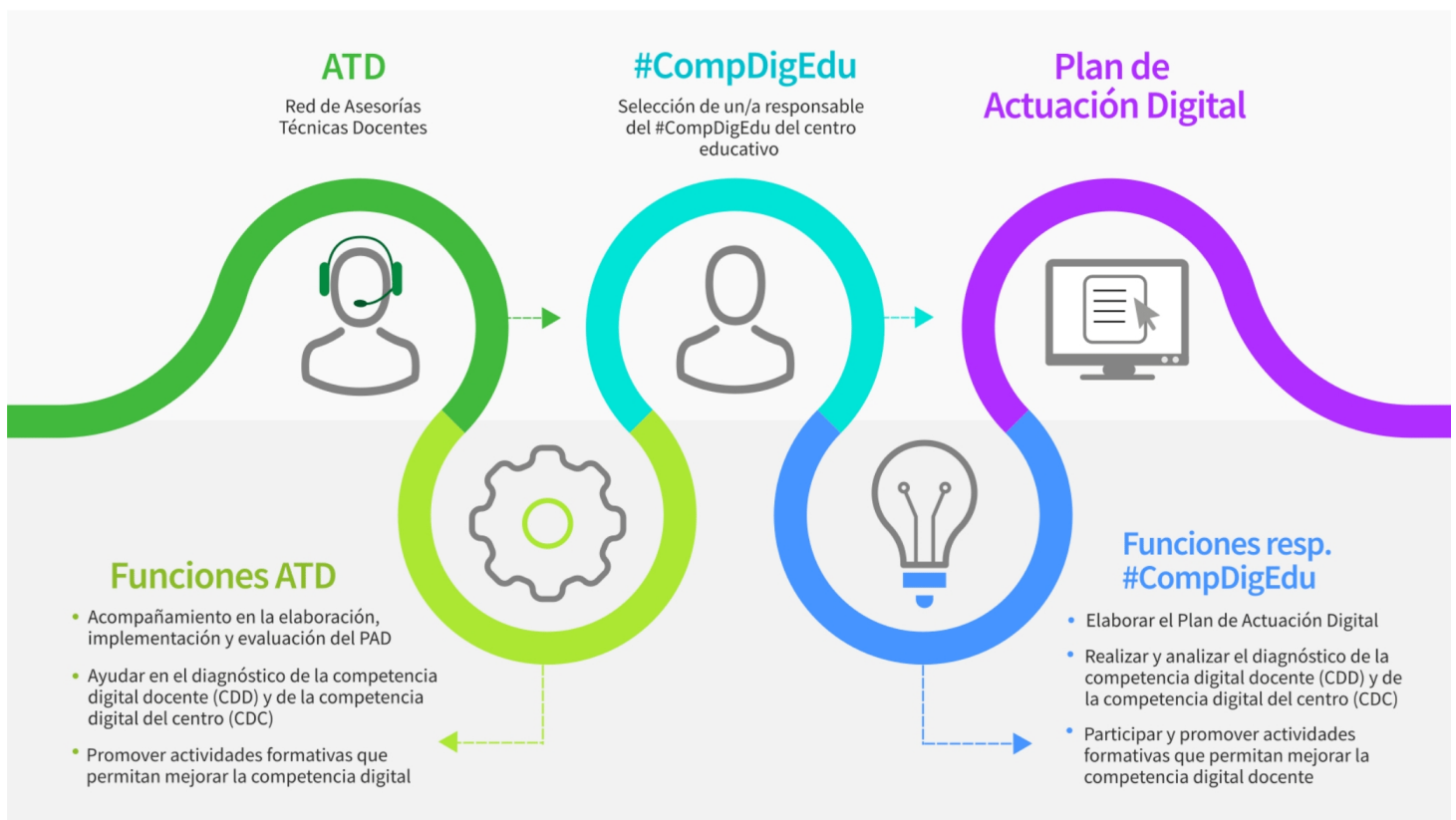

Programa financiado por el Ministerio de Educación, Formación Profesional y Deportes y el Mecanismo de Recuperación y Resiliencia

PLAN DE ACTUACIÓN DIGITAL CURSO 2025/2026

CENTRO: C.E.I.P. San José Artesano (23003910)

Se establece el siguiente Plan de Actuación Digital para el centro.

ÁMBITO: ORGANIZACION DEL CENTRO

LÍNEA DE ACTUACIÓN DEL ÁMBITO ORGANIZACION DEL CENTRO (LÍNEA 1)

¿Qué?

Implementar el Aula del Futuro en el Centro.
Organizar recursos tecnológicos del Centro.
Elaboración de acuerdos para el desarrollo de videoconferencias.

Esta Línea de Actuación está vinculada a la implementación del Proyecto STEAM 4.0.

Afecta a:

- Formación del profesorado
- A realizar en el centro

Tareas - ¿Cómo? - Formación

Formación del profesorado en herramientas digitales (Inteligencia Artificial) y razonamiento matemático (Robótica y Programación)

Tareas - ¿Cómo? - Intervención en el centro o implementación

Constitución del Equipo de Innovación.
Inclusión en el Plan de reuniones mensual del centro de un tiempo dedicado a la implementación del AdF.
Puesta en práctica del programa STEM y el proyecto de innovación 'Conectados al Futuro' en el AdF y en el aula ordinaria.
Desarrollo de situaciones de aprendizaje en el AdF.

Evaluación de las tareas. Objeto

Actas de ETCP.
Plan de reuniones de Equipo de Innovación.
Mobiliario y material tecnológico.
Evidencias de actividades TIC.
Situaciones de aprendizaje en Séneca.
Modificación del ROF.

Evaluación de las tareas. Herramientas

- Formulario
- Encuesta
- Estadísticas
- Otras

Detalla otras herramientas:

Documentos en el Plan de Centro.

ÁMBITO: ORGANIZACION DEL CENTRO

Grupos responsables/participantes - Impacto

- Equipo directivo
- Equipo de coordinación
- Profesorado
- Alumnado
- PAS
- Familias
- CEP
- Otros

Especifica qué otros grupos:

Equipo de Innovación.
Coordinadores de TDE y Código Abierto 4.0.

Temporalización/Implementación: - ¿Cuándo?

- Primer trimestre
- Segundo trimestre
- Tercer trimestre

Observaciones:

Ref. Doc.: InfPlaActProDig_TD

Cód. Centro: 23003910

Fecha Generación: 05/12/2025 09:46:52

ÁMBITO: INFORMACIÓN Y COMUNICACIÓN

LINEA DE ACTUACIÓN DEL ÁMBITO INFORMACIÓN Y COMUNICACIÓN (LINEA 1)

¿Qué?

Difusión de experiencias en el Aula del Futuro en la web del centro y redes sociales.
Inauguración oficial del Aula del Futuro.

Esta Línea de Actuación está vinculada a la implementación del Proyecto STEAM 4.0.

Afecta a:

Formación del profesorado

A realizar en el centro

Tareas - ¿Cómo? - Formación

Actualizar la página web y las redes sociales.

Tareas - ¿Cómo? - Intervención en el centro o implementación

Dar publicidad de los enlaces para acceder al blog del ADF y a la página web.

Evaluación de las tareas. Objeto

Plan de reuniones y actas de coordinación.

Evaluación de las tareas. Herramientas

Formulario

Encuesta

Estadísticas

Otras

Detalla otras herramientas:

Actas de coordinación.

ÁMBITO: INFORMACIÓN Y COMUNICACIÓN

Grupos responsables/participantes - Impacto

- Equipo directivo
- Equipo de coordinación
- Profesorado
- Alumnado
- PAS
- Familias
- CEP
- Otros

Especifica qué otros grupos:

Equipo de Innovación Educativa.

Temporalización/Implementación: - ¿Cuándo?

- Primer trimestre
- Segundo trimestre
- Tercer trimestre

Observaciones:

Ref. Doc.: InfPlaActProDig_TD

Cód. Centro: 23003910

Fecha Generación: 05/12/2025 09:46:52

ÁMBITO: PROCESOS DE ENSEÑANZA APRENDIZAJE

LÍNEA DE ACTUACIÓN DEL ÁMBITO PROCESOS DE ENSEÑANZA APRENDIZAJE (LÍNEA 1)

¿Qué?

Desarrollo del Plan de Formación del Centro.
Desarrollo del Proyecto de innovación "conecta2" al futuro.

Esta Línea de Actuación está vinculada a la implementación del Proyecto STEAM 4.0.

Afecta a:

Formación del profesorado

A realizar en el centro

Tareas - ¿Cómo? - Formación

Formación del profesorado (Grupo de Trabajo): Razonamiento matemático para el desarrollo del proyecto de innovación del AdF 'Conectados al Futuro'.
Formación del profesorado (Grupo de Trabajo): Herramientas digitales en el ámbito educativo y su aplicación en el desarrollo del proyecto de innovación del AdF 'Conectados al Futuro'.

Tareas - ¿Cómo? - Intervención en el centro o implementación

Realizar SdA dentro del Aula del Futuro.
Aplicación de las herramientas digitales en el aula.

Evaluación de las tareas. Objeto

Encuestas y formularios.

Evaluación de las tareas. Herramientas

Formulario

Encuesta

Estadísticas

Otras

Detalla otras herramientas:

ÁMBITO: PROCESOS DE ENSEÑANZA APRENDIZAJE

Grupos responsables/participantes - Impacto

- Equipo directivo
- Equipo de coordinación
- Profesorado
- Alumnado
- PAS
- Familias
- CEP
- Otros

Especifica qué otros grupos:

Temporalización/Implementación: - ¿Cuándo?

- Primer trimestre
- Segundo trimestre
- Tercer trimestre

Observaciones:

Ref. Doc.: InfPlaActProDig_TD

Cód. Centro: 23003910

Fecha Generación: 05/12/2025 09:46:52

RECURSOS TECNOLÓGICOS

Bring your own device (BYOD)

Accesibilidad

Ningún grupo Menos de 2 grupos Entre 3 y 9 grupos Entre 10 y 29 grupos Más de 30 grupos

Croma

En buen estado (existentes) Ninguno Uno Entre 2 y 3 Más de 3

En mal estado (existentes) Ninguno Uno Entre 2 y 3 Más de 3

Refuerzo necesario (peticiones) Ninguno Uno Entre 2 y 3 Más de 3

Impresoras 3D

En buen estado (existentes) Ninguna Una Entre 2 y 3 Más de 3

En mal estado (existentes) Ninguna Una Entre 2 y 3 Más de 3

Refuerzo necesario (peticiones) Ninguna Una Entre 2 y 3 Más de 3

Kits de robótica

En buen estado (existentes) Ninguno Uno Entre 2 y 5 Más de 5

En mal estado (existentes) Ninguno Uno Entre 2 y 5 Más de 5

Refuerzo necesario (peticiones) Ninguno Uno Entre 2 y 5 Más de 5

Proyectores

En buen estado (existentes)

Menos de 2 Entre 3 y 19 Entre 20 y 49 grupos Entre 50 y 100 grupos Más de 100

En mal estado (existentes)

Menos de 2 Entre 3 y 19 Entre 20 y 49 grupos Entre 50 y 100 grupos Más de 100

Refuerzo necesario (peticiones)

Menos de 2 Entre 3 y 19 Entre 20 y 49 grupos Entre 50 y 100 grupos Más de 100

Pizarras digitales PDI/SDI

En buen estado (existentes)

Menos de 2 Entre 3 y 19 Entre 20 y 49 grupos Entre 50 y 100 grupos Más de 100

En mal estado (existentes)

Menos de 2 Entre 3 y 19 Entre 20 y 49 grupos Entre 50 y 100 grupos Más de 100

Refuerzo necesario (peticiones)

Menos de 2 Entre 3 y 19 Entre 20 y 49 grupos Entre 50 y 100 grupos Más de 100

Chromebooks

En buen estado (existentes) Menos de 20 Entre 20 y 49 Entre 50 y 100 Más de 100

En mal estado (existentes) Menos de 20 Entre 20 y 49 Entre 50 y 100 Más de 100

Refuerzo necesario (peticiones) Menos de 20 Entre 20 y 49 Entre 50 y 100 Más de 100

Ref.Doc.: InfPlaActProDig_TD

Tabletas digitales (Tablets)								
En buen estado (existentes)	Menos de 20	<input checked="" type="checkbox"/>	Entre 20 y 49	<input type="checkbox"/>	Entre 50 y 100	<input type="checkbox"/>	Más de 100	<input type="checkbox"/>
En mal estado (existentes)	Menos de 20	<input checked="" type="checkbox"/>	Entre 20 y 49	<input type="checkbox"/>	Entre 50 y 100	<input type="checkbox"/>	Más de 100	<input type="checkbox"/>
Refuerzo necesario (peticiones)	Menos de 20	<input type="checkbox"/>	Entre 20 y 49	<input checked="" type="checkbox"/>	Entre 50 y 100	<input type="checkbox"/>	Más de 100	<input type="checkbox"/>

Portátiles								
En buen estado (existentes)	Menos de 20	<input type="checkbox"/>	Entre 20 y 49	<input checked="" type="checkbox"/>	Entre 50 y 100	<input type="checkbox"/>	Más de 100	<input type="checkbox"/>
En mal estado (existentes)	Menos de 20	<input type="checkbox"/>	Entre 20 y 49	<input checked="" type="checkbox"/>	Entre 50 y 100	<input type="checkbox"/>	Más de 100	<input type="checkbox"/>
Refuerzo necesario (peticiones)	Menos de 20	<input type="checkbox"/>	Entre 20 y 49	<input checked="" type="checkbox"/>	Entre 50 y 100	<input type="checkbox"/>	Más de 100	<input type="checkbox"/>

PC sobremesa								
En buen estado (existentes)	Menos de 20	<input checked="" type="checkbox"/>	Entre 20 y 49	<input type="checkbox"/>	Entre 50 y 100	<input type="checkbox"/>	Más de 100	<input type="checkbox"/>
En mal estado (existentes)	Menos de 20	<input checked="" type="checkbox"/>	Entre 20 y 49	<input type="checkbox"/>	Entre 50 y 100	<input type="checkbox"/>	Más de 100	<input type="checkbox"/>
Refuerzo necesario (peticiones)	Menos de 20	<input checked="" type="checkbox"/>	Entre 20 y 49	<input type="checkbox"/>	Entre 50 y 100	<input type="checkbox"/>	Más de 100	<input type="checkbox"/>

Otros recursos no recogidos y/o específicos. Añada el número y la justificación.

Cód. Centro: 23003910

Fecha Generación: 05/12/2025 09:46:52