

NOMBRE:.....

1. Colorea las partes del cuerpo del niño según se indica:

- de ROJO la cabeza.
- de VERDE el tronco.
- de AMARILLO los brazos.
- de AZUL las piernas

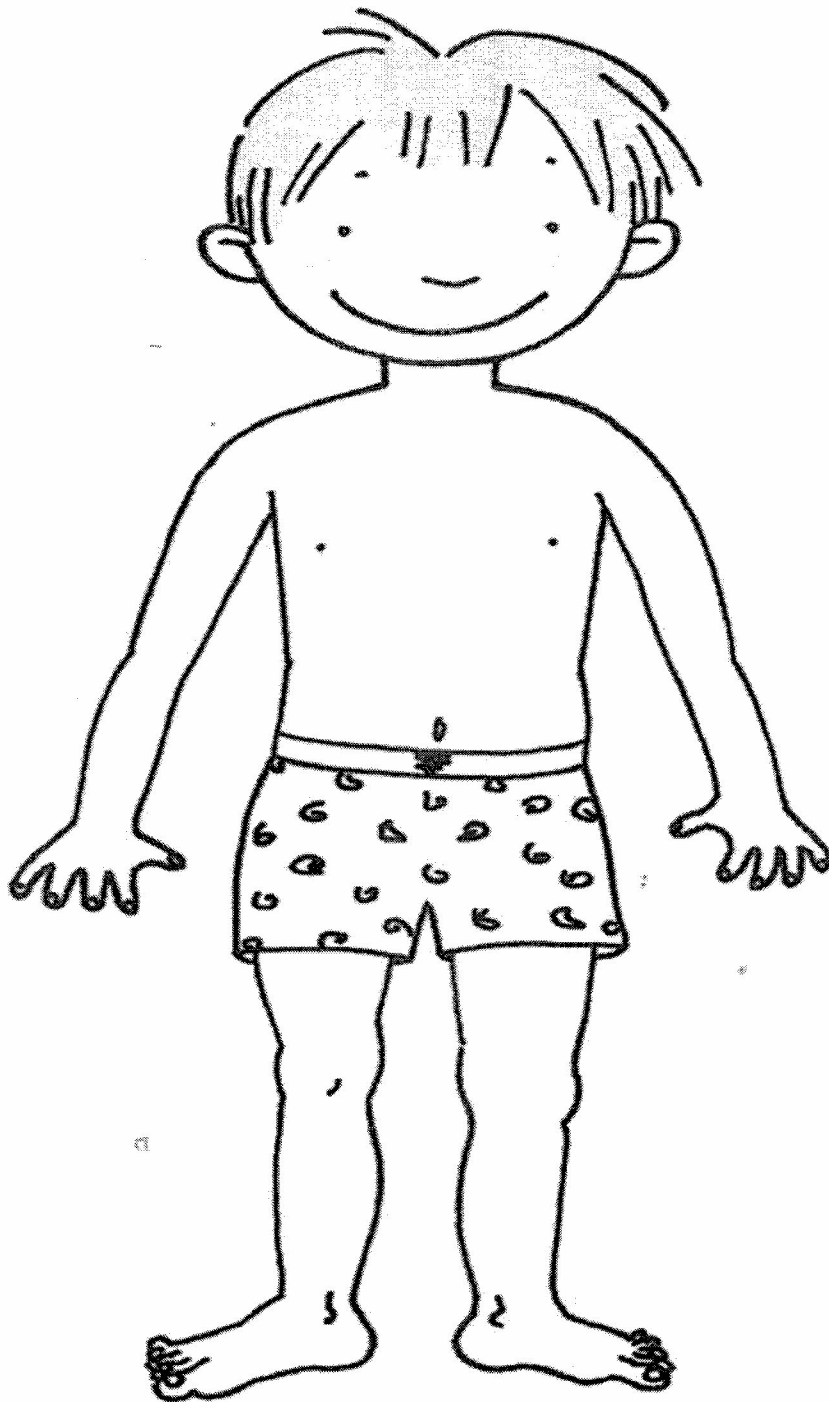

NOMBRE:.....

1. Colorea las articulaciones del niño según se indica:

- de AMARILLO el cuello
- de NARANJA los hombros.
- de ROJO los codos.
- de ROSA las muñecas.
- de VERDE las caderas.
- de AZUL las rodillas.
- de MARRÓN los tobillos.

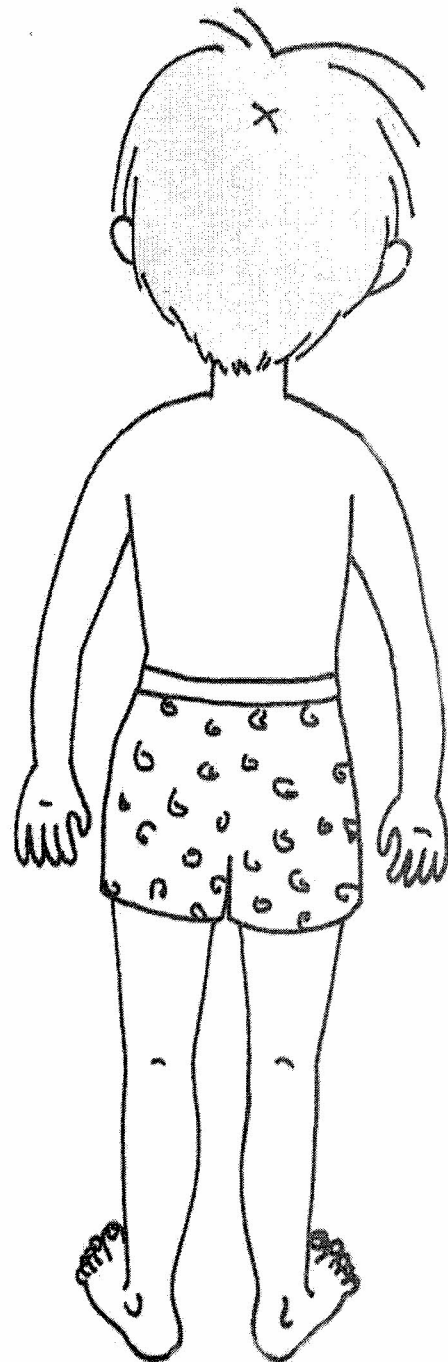
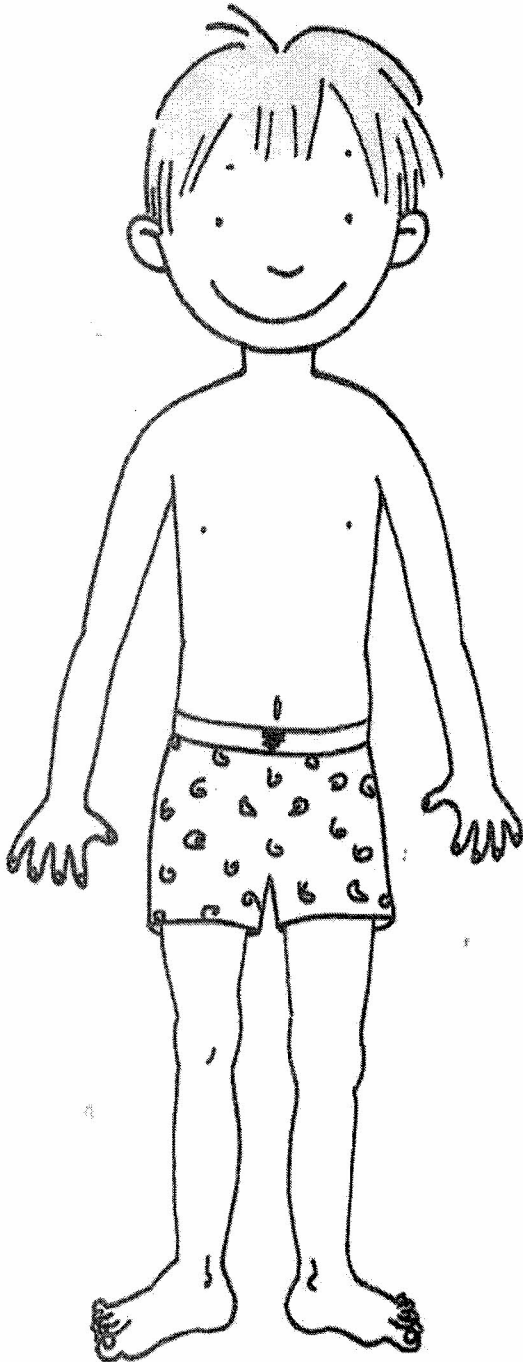

NOMBRE:.....

1. Une cada **articulación** con la parte del cuerpo a la que pertenece:

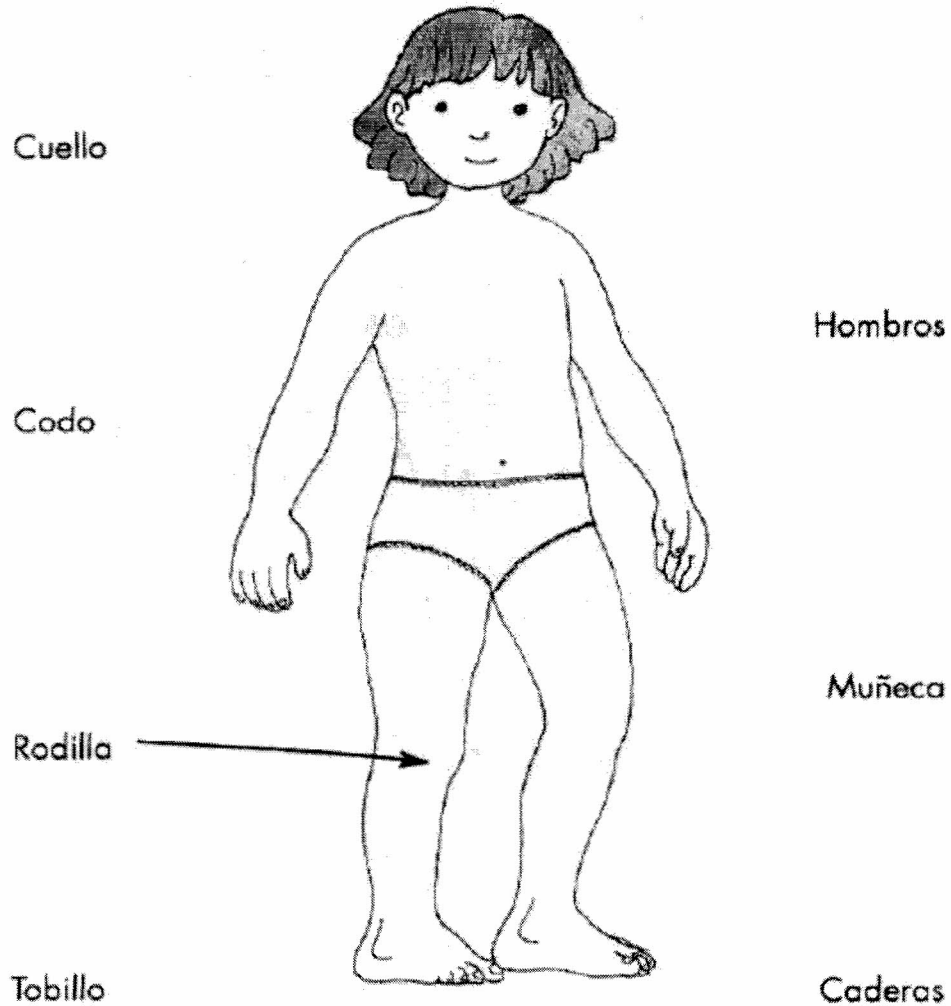

2. Busca en esta Sopa de Letras, el nombre de las **articulaciones**:

**TOBILLO-RODILLA-CADERAS-HOMBRO-CODO-MUÑECA-CUELLO**

R	A	T	A	T	A	H
Ñ	O	U	S	O	C	O
A	M	D	P	B	U	M
F	U	J	I	I	E	B
O	Ñ	P	N	L	L	R
D	E	E	O	L	L	O
O	C	Z	F	O	O	A
C	A	D	E	R	A	S

NOMBRE:.....

1. Escribe el nombre de las siguientes **articulaciones**:

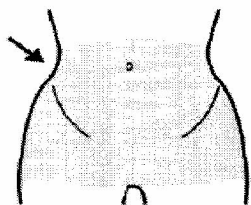
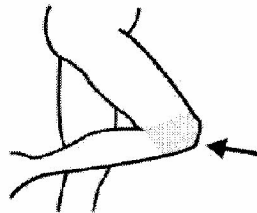
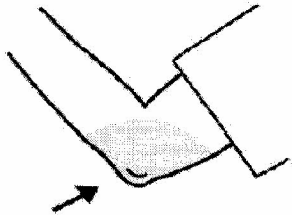
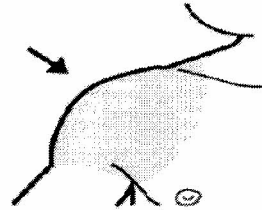
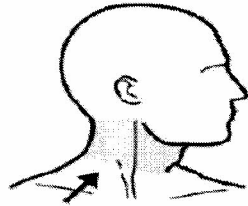
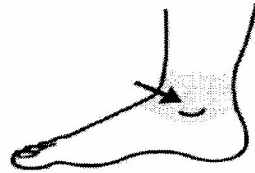
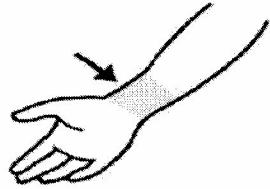

NOMBRE:.....

1. Escribe como se llaman cada parte del cuerpo de la niña:

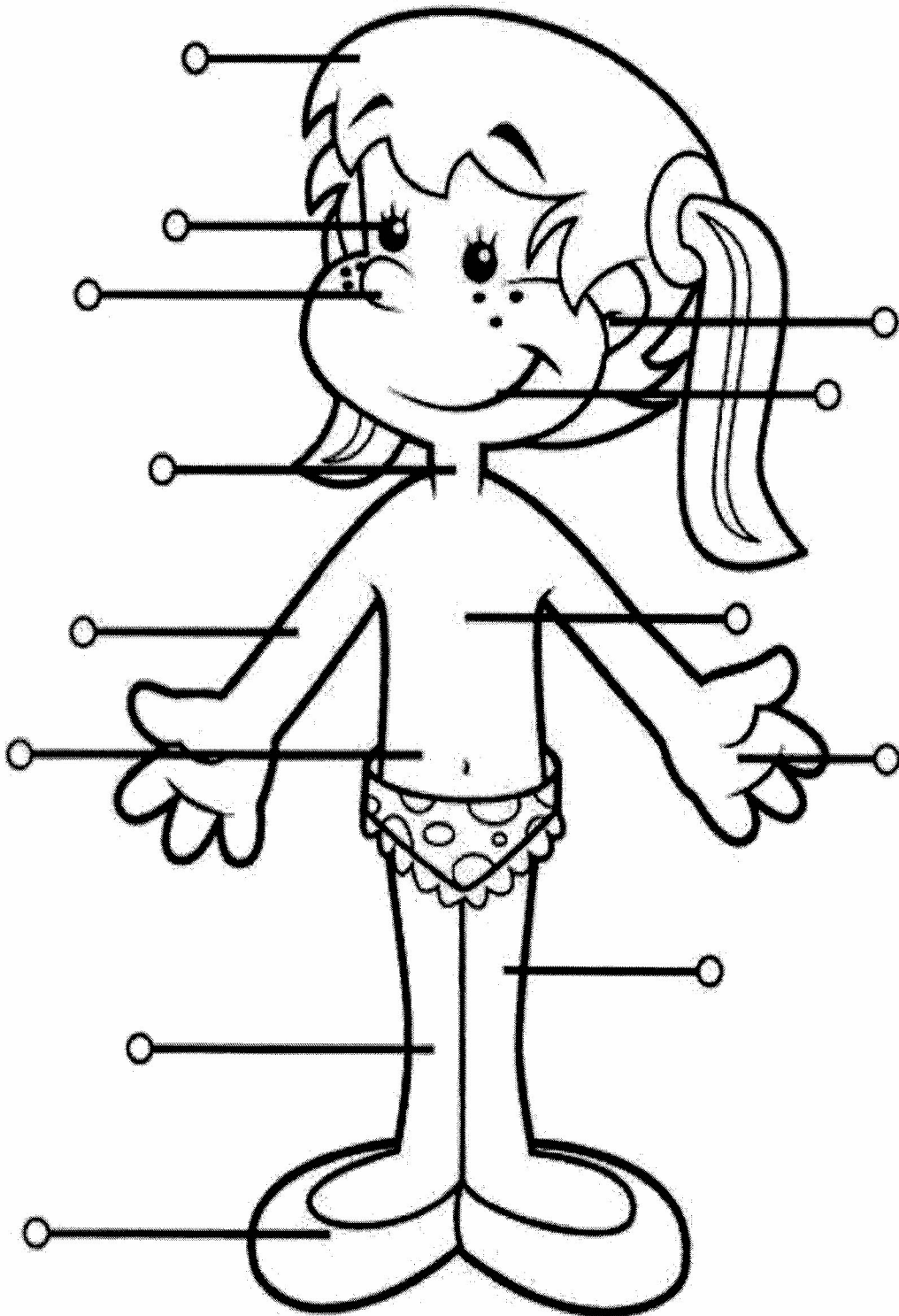

NOMBRE:.....

1. Dibuja la parte del cuerpo que le falta al niño:

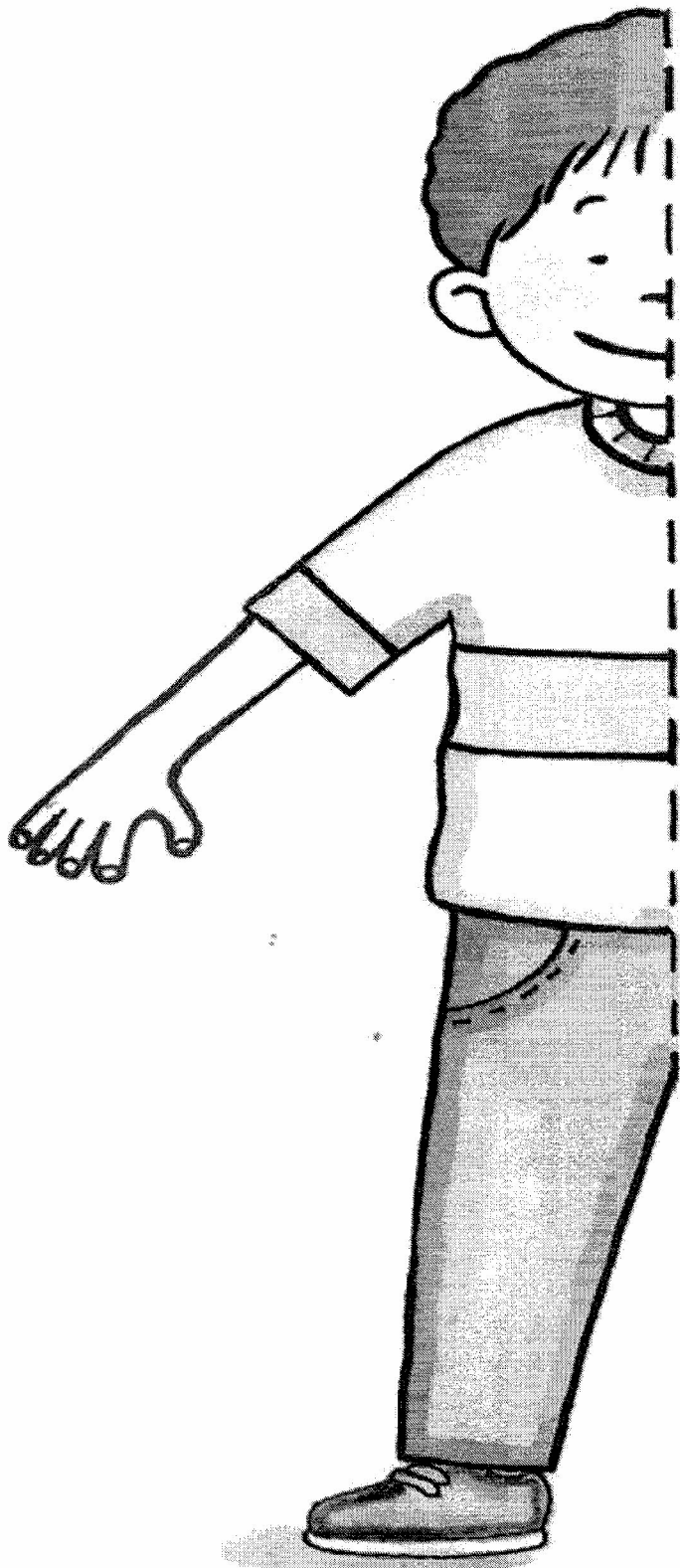

NOMBRE: .....

1. Continua las siluetas de los niños, y después, píntalas:

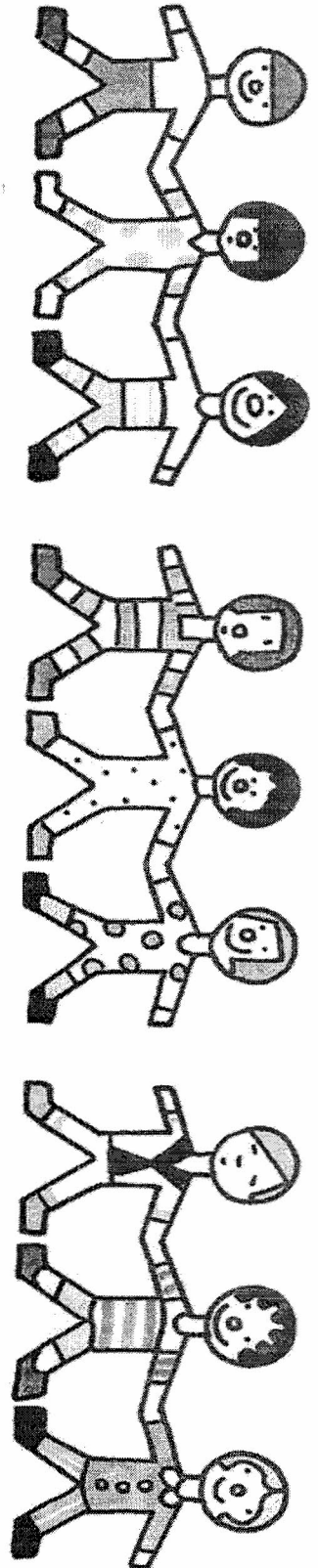
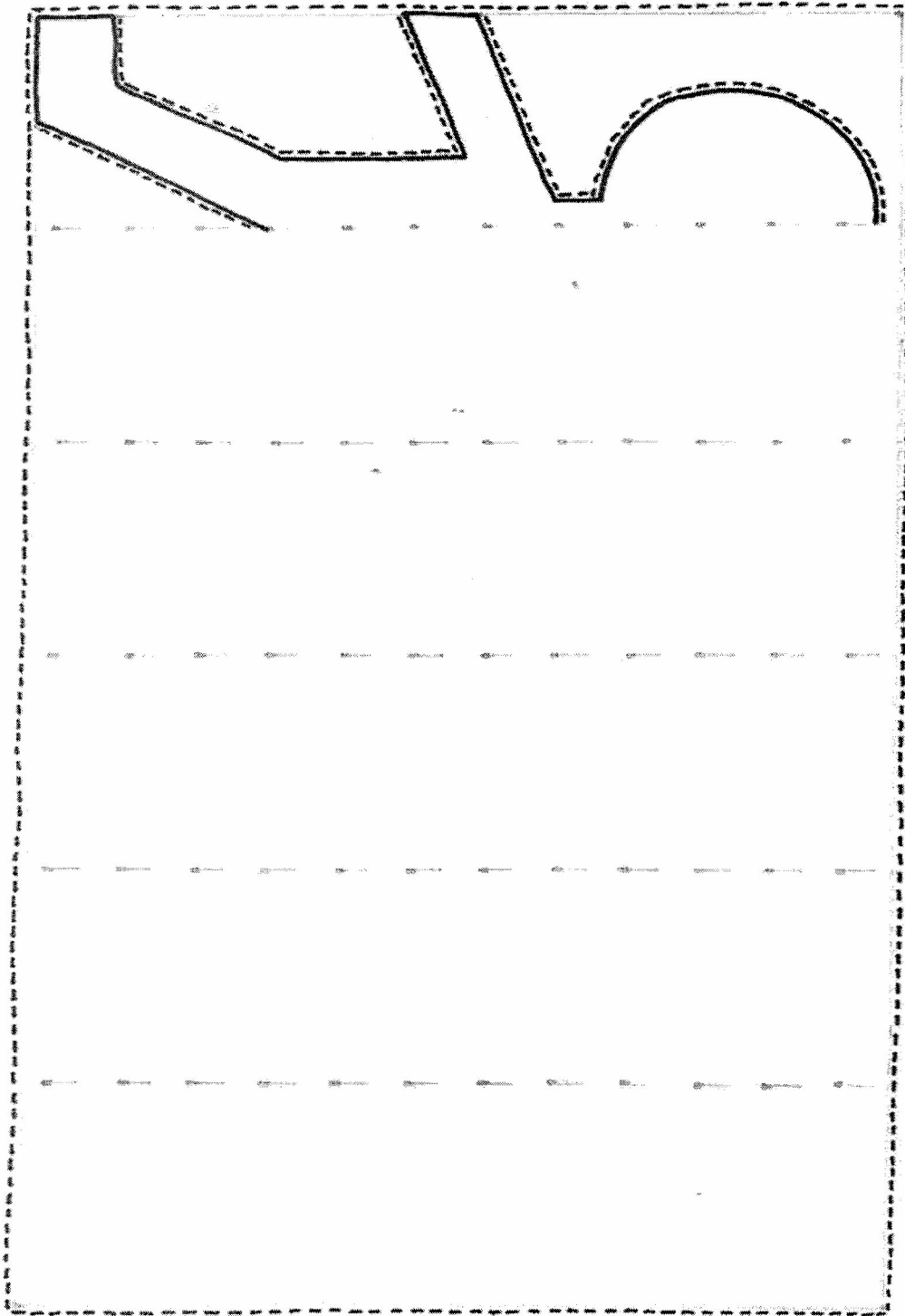

NOMBRE:.....

1. Fíjate las siguientes partes del cuerpo:

aparato circulatorio

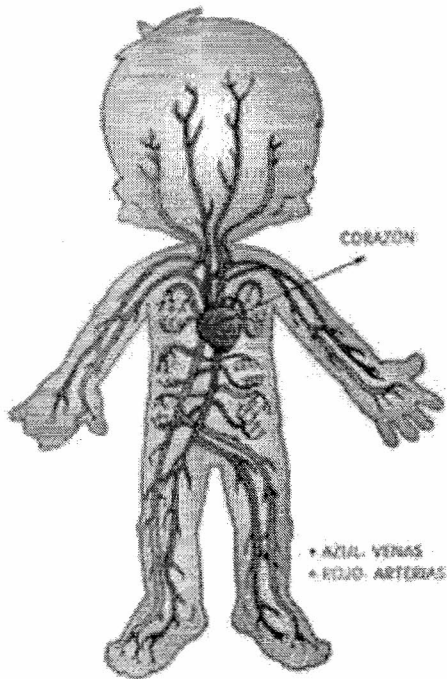

aparato locomotor

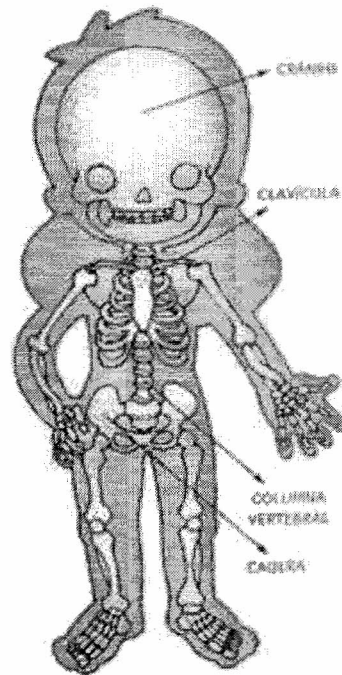

2. Ahora, busca en esta Sopa de Letras, el nombre de:

*CORAZÓN-VENAS-ARTERIAS  
CRÁNEO-CLAVÍCULA-COLUMNA-CADERA*

C	O	R	A	Z	O	N	W	S
R	L	A	V	P	S	C	O	N
A	R	T	E	R	I	A	S	A
N	A	O	N	R	D	D	U	N
E	O	N	A	I	P	E	Z	M
O	F	V	S	G	H	R	F	U
L	C	O	C	H	E	A	R	L
W	A	S	E	N	Ñ	X	Q	O
A	L	U	C	I	V	A	L	C



NOMBRE:.....

1. Fíjate las siguientes partes del cuerpo:

aparato digestivo

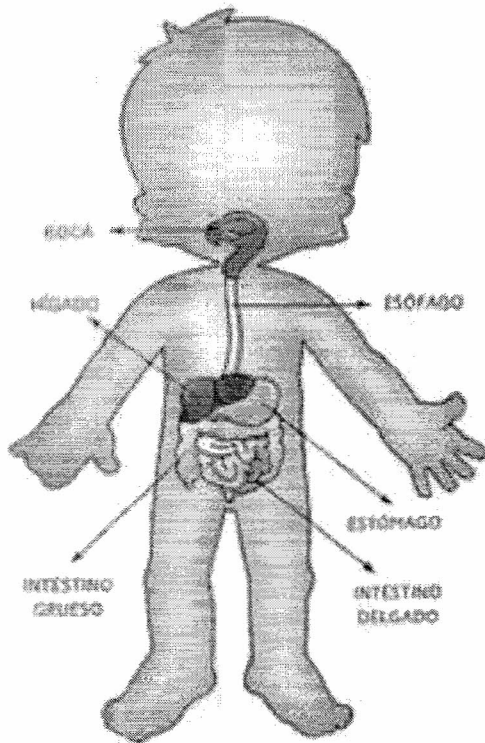

aparato respiratorio

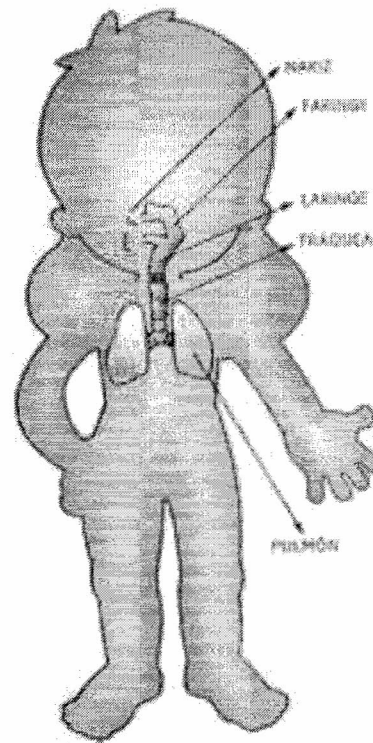

2. Ahora, busca en esta Sopa de Letras, el nombre de:

*BOCA-ESÓFAGO-HÍGADO-ESTÓMAGO-INTESTINO  
NARIZ-FARINGE-LARINGE-TRAQUEA-PULMÓN*

H	E	G	N	I	R	A	L	X
I	N	T	E	S	T	I	N	O
G	A	Z	S	E	R	R	O	G
A	R	A	O	T	A	E	M	A
D	I	X	F	A	Q	W	L	M
O	Z	U	A	B	U	Ñ	U	O
J	Q	O	G	V	E	E	P	T
I	U	B	O	C	A	D	E	S
N	O	F	A	R	I	N	G	E