



Plan de Actuación Digital

PCT #CompDigEdu

Denominación	C.E.I.P. Tirso de Molina
Cód. Centro	14001621
Localidad	Córdoba
Provincia	Córdoba

Fecha de última actualización: 1 de septiembre de 2025

Plan de Actuación Digital

Programa de Cooperación Territorial #CompDigEdu

DEFINICIÓN: El Plan de Actuación Digital (PAD) es la herramienta de planificación, integrada en el Proyecto educativo, sobre la que se sustentará el proceso de Transformación Digital diseñado por cada centro educativo.

OBJETIVOS: - Planificar y desarrollar capacidades digitales eficaces para mejorar la calidad de la enseñanza.
- Favorecer la transformación del centro en una organización educativa digitalmente competente.

ESTRUCTURA

Marco europeo para organizaciones educativas digitalmente competentes (DigCompOrg)	Ámbitos PAD
1. Prácticas de liderazgo y gobernanza 3. Desarrollo profesional 7. Infraestructuras	Organización de centros
6. Colaboración y networking	Información y comunicación
2. Prácticas de enseñanza y aprendizaje 4. Prácticas de evaluación 5. Contenidos y currículos	Procesos de enseñanza-aprendizaje

Proceso de Elaboración

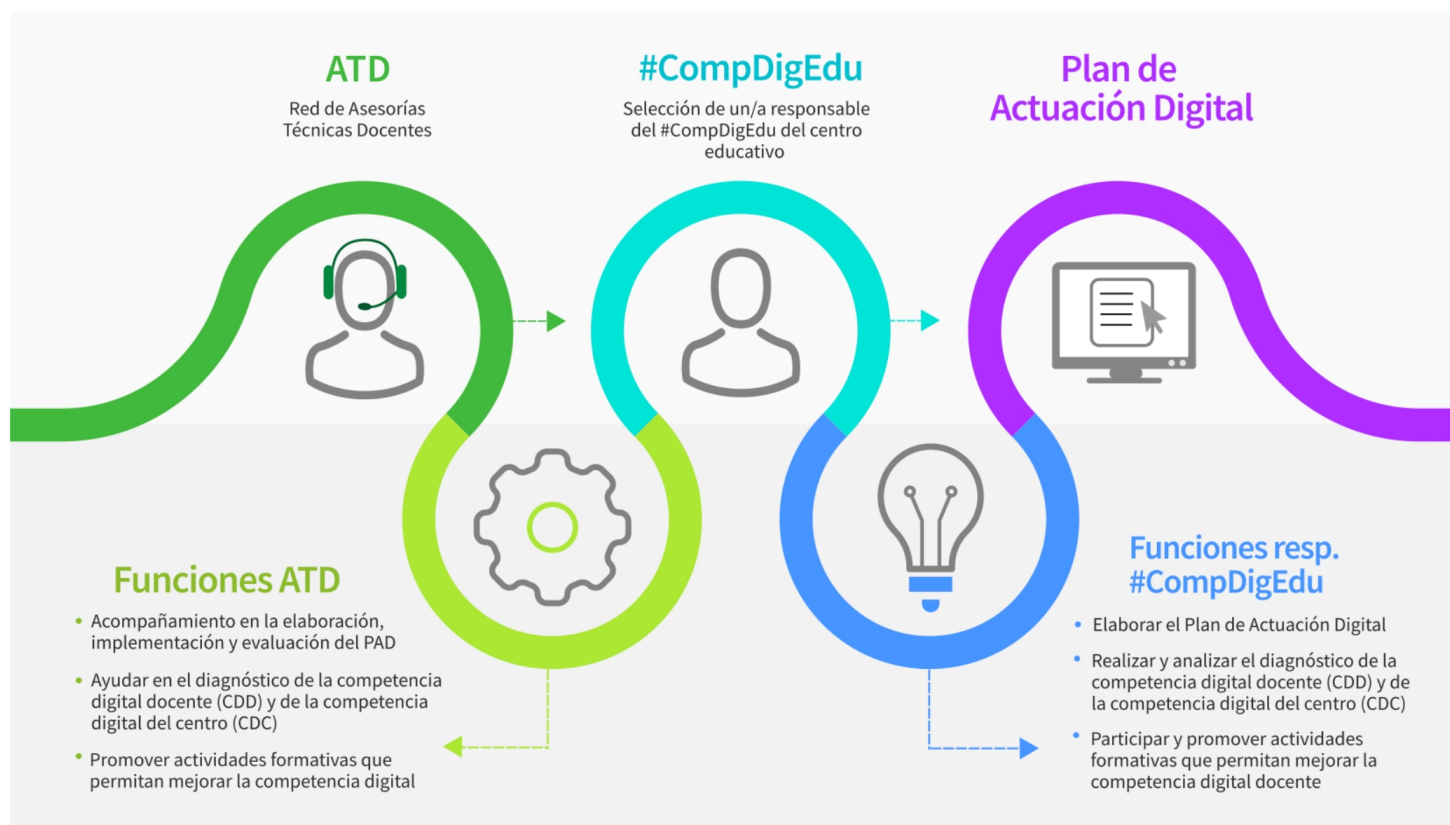

Programa financiado por el Ministerio de Educación, Formación Profesional y Deportes
y el Mecanismo de Recuperación y Resiliencia

PLAN DE ACTUACIÓN DIGITAL CURSO 2025/2026

CENTRO: C.E.I.P. Tirso de Molina (14001621)

Se establece el siguiente Plan de Actuación Digital para el centro.

ÁMBITO: ORGANIZACION DEL CENTRO

LINEA DE ACTUACIÓN DEL ÁMBITO ORGANIZACION DEL CENTRO (LINEA 1)

¿Qué?

Organización y gestión del cuaderno Séneca

☐ Esta Línea de Actuación está vinculada a la implementación del Proyecto STEAM 4.0.

Afecta a:

- ☐ Formación del profesorado
- ☒ A realizar en el centro

Tareas - ¿Cómo? - Formación

Sesiones de información y guía para organizar el trabajo y gestionar la evaluación en el cuaderno Séneca. Realización de curso (E. Infantil).

Tareas - ¿Cómo? - Intervención en el centro o implementación

A través de sesiones prácticas conjuntas con el profesorado.

Evaluación de las tareas. Objeto

Puesta en práctica de las diferentes tareas que ofrece el cuaderno Séneca. Las que dictamine el curso en cuestión.

Evaluación de las tareas. Herramientas

- ☐ Formulario
- ☐ Encuesta
- ☐ Estadísticas
- ☒ Otras

Detalla otras herramientas:

Docentes que utilizan dicha herramienta.

ÁMBITO: ORGANIZACION DEL CENTRO

Grupos responsables/participantes - Impacto

- ☒ Equipo directivo
- ☐ Equipo de coordinación
- ☒ Profesorado
- ☐ Alumnado
- ☐ PAS
- ☐ Familias
- ☐ CEP
- ☐ Otros

Especifica qué otros grupos:

Temporalización/Implementación: - ¿Cuándo?

- ☒ Primer trimestre
- ☒ Segundo trimestre
- ☒ Tercer trimestre

Observaciones:

Ref.Doc.: InfPlaActProDig_TD

Cód. Centro: 14001621

Fecha Generación: 31/10/2025 12:15:37

ÁMBITO: ORGANIZACION DEL CENTRO

LINEA DE ACTUACIÓN DEL ÁMBITO ORGANIZACION DEL CENTRO (LINEA 2)

¿Qué?

Conocimiento y uso de los paneles digitales interactivos Smart Board MX V5.

☒ Esta Línea de Actuación está vinculada a la implementación del Proyecto STEAM 4.0.

Afecta a:

☒ Formación del profesorado

☒ A realizar en el centro

Tareas - ¿Cómo? - Formación

Encendido y apagado correctos.
Conocimiento de los distintos controles de la pizarra y mando a distancia.
Uso en diferentes modos (acceso desde el pc, android o sistema OPS integrado)
Inicio de sesión y pizarra blanca.

Tareas - ¿Cómo? - Intervención en el centro o implementación

Encío de vídeos y material para su conocimiento.
Reuniones y aclaración de dificultades con el profesorado que utiliza dichos paneles.

Evaluación de las tareas. Objeto

Utilización de los recursos que ofrece el panel interactivo.

Evaluación de las tareas. Herramientas

☐ Formulario

☐ Encuesta

☐ Estadísticas

☒ Otras

Detalla otras herramientas:

Comunicación oral con el profesorado implicado y detección de necesidades encontradas.

ÁMBITO: ORGANIZACION DEL CENTRO

Grupos responsables/participantes - Impacto

- ☐ Equipo directivo
- ☒ Equipo de coordinación
- ☒ Profesorado
- ☐ Alumnado
- ☐ PAS
- ☐ Familias
- ☐ CEP
- ☐ Otros

Especifica qué otros grupos:

Temporalización/Implementación: - ¿Cuándo?

- ☒ Primer trimestre
- ☒ Segundo trimestre
- ☒ Tercer trimestre

Observaciones:

Ref.Doc.: InfPlaActProDig_TD

Cód. Centro: 14001621

Fecha Generación: 31/10/2025 12:15:37

ÁMBITO: INFORMACIÓN Y COMUNICACIÓN

LINEA DE ACTUACIÓN DEL ÁMBITO INFORMACIÓN Y COMUNICACIÓN (LINEA 1)

¿Qué?

Continuar con el aumento de publicaciones de actividades/logros y eventos en la web del centro y redes sociales como Instagram.

☐ Esta Línea de Actuación está vinculada a la implementación del Proyecto STEAM 4.0.

Afecta a:

☐ Formación del profesorado

☒ A realizar en el centro

Tareas - ¿Cómo? - Formación

Informar al profesorado que quiera participar en las publicaciones, del acceso a la red social Instagram.

Tareas - ¿Cómo? - Intervención en el centro o implementación

Fomentar el uso de redes sociales, como el Instagram del Centro, entre el profesorado, para la publicación de actividades realizadas por el alumnado, dando así mayor divisibilidad a las mismas.

Evaluación de las tareas. Objeto

Número de publicaciones en la web y en Instagram.
Número de visitas o "likes" en las distintas publicaciones.

Evaluación de las tareas. Herramientas

☐ Formulario

☐ Encuesta

☒ Estadísticas

☒ Otras

Detalla otras herramientas:

Contador de visitas en la web.

ÁMBITO: INFORMACIÓN Y COMUNICACIÓN

Grupos responsables/participantes - Impacto

- ☐ Equipo directivo
- ☒ Equipo de coordinación
- ☒ Profesorado
- ☐ Alumnado
- ☐ PAS
- ☒ Familias
- ☐ CEP
- ☐ Otros

Especifica qué otros grupos:

Temporalización/Implementación: - ¿Cuándo?

- ☒ Primer trimestre
- ☒ Segundo trimestre
- ☒ Tercer trimestre

Observaciones:

Ref.Doc.: InfPlaActProDig_TD

Cód.Centro: 14001621

Fecha Generación: 31/10/2025 12:15:37

ÁMBITO: INFORMACIÓN Y COMUNICACIÓN

LINEA DE ACTUACIÓN DEL ÁMBITO INFORMACIÓN Y COMUNICACIÓN (LINEA 2)

¿Qué?

Seguir estableciendo diferentes grupos de comunicación interna y/o externa en Séneca para comunicaciones oficiales con el uso de la aplicación Séneca e IPasen, para las familias.

☐ Esta Línea de Actuación está vinculada a la implementación del Proyecto STEAM 4.0.

Afecta a:

☐ Formación del profesorado

☒ A realizar en el centro

Tareas - ¿Cómo? - Formación

Información al profesorado y familias al respecto.
Resolución de problemas de acceso a IPasen.

Tareas - ¿Cómo? - Intervención en el centro o implementación

Envío de citaciones para claustro, consejo escolar...

Evaluación de las tareas. Objeto

Comprobando la mensajería enviada a través de Séneca.

Evaluación de las tareas. Herramientas

☐ Formulario

☐ Encuesta

☒ Estadísticas

☐ Otras

Detalla otras herramientas:

ÁMBITO: INFORMACIÓN Y COMUNICACIÓN

Grupos responsables/participantes - Impacto

- ☒ Equipo directivo
- ☐ Equipo de coordinación
- ☒ Profesorado
- ☐ Alumnado
- ☐ PAS
- ☒ Familias
- ☐ CEP
- ☒ Otros

Especifica qué otros grupos:

AMPA

Temporalización/Implementación: - ¿Cuándo?

- ☒ Primer trimestre
- ☒ Segundo trimestre
- ☒ Tercer trimestre

Observaciones:

Ref.Doc.: InfPlaActProDig_TD

Cód.Centro: 14001621

Fecha Generación: 31/10/2025 12:15:37

ÁMBITO: PROCESOS DE ENSEÑANZA APRENDIZAJE

LINEA DE ACTUACIÓN DEL ÁMBITO PROCESOS DE ENSEÑANZA APRENDIZAJE (LINEA 1)

¿Qué?

Realización de microtalleres con el alumnado para el uso de diferentes aplicaciones que desarrollen su competencia digital.

☒ Esta Línea de Actuación está vinculada a la implementación del Proyecto STEAM 4.0.

Afecta a:

☐ Formación del profesorado

☒ A realizar en el centro

Tareas - ¿Cómo? - Formación

Envío de tutoriales para realizar una presentación en Canva, actividades en Google Doc...

Tareas - ¿Cómo? - Intervención en el centro o implementación

Realización de tareas con diferentes aplicaciones digitales.

Evaluación de las tareas. Objeto

El alumnado realiza presentaciones y/o utiliza aplicaciones digitales para realizar trabajos de texto.

Evaluación de las tareas. Herramientas

☐ Formulario

☐ Encuesta

☐ Estadísticas

☒ Otras

Detalla otras herramientas:

Presentación de las tareas solicitadas.

ÁMBITO: PROCESOS DE ENSEÑANZA APRENDIZAJE

Grupos responsables/participantes - Impacto

- ☐ Equipo directivo
- ☐ Equipo de coordinación
- ☒ Profesorado
- ☒ Alumnado
- ☐ PAS
- ☐ Familias
- ☐ CEP
- ☐ Otros

Especifica qué otros grupos:

Temporalización/Implementación: - ¿Cuándo?

- ☒ Primer trimestre
- ☒ Segundo trimestre
- ☒ Tercer trimestre

Observaciones:

Ref.Doc.: InfPlaActProDig_TD

Cód.Centro: 14001621

Fecha Generación: 31/10/2025 12:15:37

RECURSOS TECNOLÓGICOS

Bring your own device (BYOD)

Accesibilidad

Ningún grupo ☒ Menos de 2 grupos ☐ Entre 3 y 9 grupos ☐ Entre 10 y 29 grupos ☐ Más de 30 grupos ☐

Croma

En buen estado (existentes) Ninguno ☒ Uno ☐ Entre 2 y 3 ☐ Más de 3 ☐

En mal estado (existentes) Ninguno ☒ Uno ☐ Entre 2 y 3 ☐ Más de 3 ☐

Refuerzo necesario (peticiones) Ninguno ☐ Uno ☒ Entre 2 y 3 ☐ Más de 3 ☐

Impresoras 3D

En buen estado (existentes) Ninguna ☒ Una ☐ Entre 2 y 3 ☐ Más de 3 ☐

En mal estado (existentes) Ninguna ☒ Una ☐ Entre 2 y 3 ☐ Más de 3 ☐

Refuerzo necesario (peticiones) Ninguna ☐ Una ☒ Entre 2 y 3 ☐ Más de 3 ☐

Kits de robótica

En buen estado (existentes) Ninguno ☒ Uno ☐ Entre 2 y 5 ☐ Más de 5 ☐

En mal estado (existentes) Ninguno ☒ Uno ☐ Entre 2 y 5 ☐ Más de 5 ☐

Refuerzo necesario (peticiones) Ninguno ☐ Uno ☒ Entre 2 y 5 ☐ Más de 5 ☐

Proyectores

En buen estado (existentes)

Menos de 2 ☐ Entre 3 y 19 ☒ Entre 20 y 49 grupos ☐ Entre 50 y 100 grupos ☐ Más de 100 ☐

En mal estado (existentes)

Menos de 2 ☐ Entre 3 y 19 ☒ Entre 20 y 49 grupos ☐ Entre 50 y 100 grupos ☐ Más de 100 ☐

Refuerzo necesario (peticiones)

Menos de 2 ☐ Entre 3 y 19 ☒ Entre 20 y 49 grupos ☐ Entre 50 y 100 grupos ☐ Más de 100 ☐

Pizarras digitales PDI/SDI

En buen estado (existentes)

Menos de 2 ☐ Entre 3 y 19 ☒ Entre 20 y 49 grupos ☐ Entre 50 y 100 grupos ☐ Más de 100 ☐

En mal estado (existentes)

Menos de 2 ☒ Entre 3 y 19 ☐ Entre 20 y 49 grupos ☐ Entre 50 y 100 grupos ☐ Más de 100 ☐

Refuerzo necesario (peticiones)

Menos de 2 ☒ Entre 3 y 19 ☐ Entre 20 y 49 grupos ☐ Entre 50 y 100 grupos ☐ Más de 100 ☐

Chromebooks

En buen estado (existentes) Menos de 20 ☐ Entre 20 y 49 ☒ Entre 50 y 100 ☐ Más de 100 ☐

En mal estado (existentes) Menos de 20 ☒ Entre 20 y 49 ☐ Entre 50 y 100 ☐ Más de 100 ☐

Refuerzo necesario (peticiones) Menos de 20 ☒ Entre 20 y 49 ☐ Entre 50 y 100 ☐ Más de 100 ☐

Ref.Doc.: InfPlaActProDig_TD

Tabletas digitales (Tablets)

En buen estado (existentes)	Menos de 20	<input checked="" type="checkbox"/>	Entre 20 y 49	<input type="checkbox"/>	Entre 50 y 100	<input type="checkbox"/>	Más de 100	<input type="checkbox"/>
En mal estado (existentes)	Menos de 20	<input type="checkbox"/>	Entre 20 y 49	<input checked="" type="checkbox"/>	Entre 50 y 100	<input type="checkbox"/>	Más de 100	<input type="checkbox"/>
Refuerzo necesario (peticiones)	Menos de 20	<input type="checkbox"/>	Entre 20 y 49	<input checked="" type="checkbox"/>	Entre 50 y 100	<input type="checkbox"/>	Más de 100	<input type="checkbox"/>

Portátiles

En buen estado (existentes)	Menos de 20	<input type="checkbox"/>	Entre 20 y 49	<input type="checkbox"/>	Entre 50 y 100	<input checked="" type="checkbox"/>	Más de 100	<input type="checkbox"/>
En mal estado (existentes)	Menos de 20	<input checked="" type="checkbox"/>	Entre 20 y 49	<input type="checkbox"/>	Entre 50 y 100	<input type="checkbox"/>	Más de 100	<input type="checkbox"/>
Refuerzo necesario (peticiones)	Menos de 20	<input type="checkbox"/>	Entre 20 y 49	<input checked="" type="checkbox"/>	Entre 50 y 100	<input type="checkbox"/>	Más de 100	<input type="checkbox"/>

PC sobremesa

En buen estado (existentes)	Menos de 20	<input type="checkbox"/>	Entre 20 y 49	<input checked="" type="checkbox"/>	Entre 50 y 100	<input type="checkbox"/>	Más de 100	<input type="checkbox"/>
En mal estado (existentes)	Menos de 20	<input type="checkbox"/>	Entre 20 y 49	<input checked="" type="checkbox"/>	Entre 50 y 100	<input type="checkbox"/>	Más de 100	<input type="checkbox"/>
Refuerzo necesario (peticiones)	Menos de 20	<input type="checkbox"/>	Entre 20 y 49	<input checked="" type="checkbox"/>	Entre 50 y 100	<input type="checkbox"/>	Más de 100	<input type="checkbox"/>

Otros recursos no recogidos y/o específicos. Añada el número y la justificación.

Cód. Centro: 14001621

Fecha Generación: 31/10/2025 12:15:37