

El Rocío

HERMANDADES

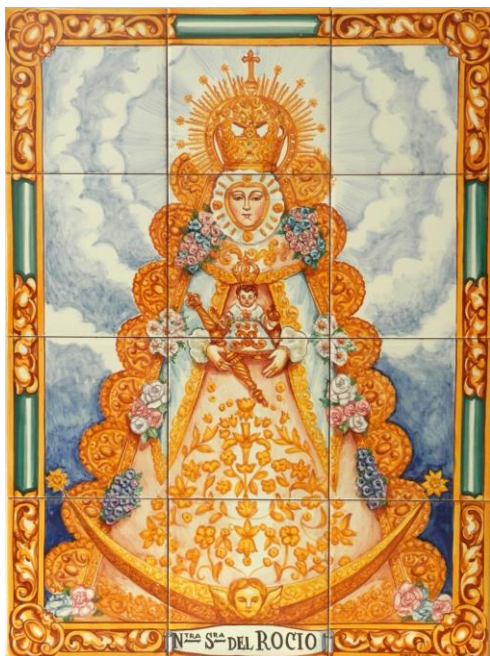

Existen diversas hermandades del Rocío en España que se agrupan según su territorio y tiene un mismo fin. El nombre asignado de cada hermandad corresponde a su localidad. Dichas hermandades se agrupan para festejar el gran acontecimiento de la Virgen del Rocío. Lo celebran de manera unida preparando carriolas y todo lo necesario para realizar la romería con éxito. Cada una tiene un escudo característico que las diferencia de las demás.

De las más de 100 hermandades que acuden al Rocío, alrededor de medio centenar son sevillanas. Las más antiguas son las de los municipios de Villamanrique (primera filial) de la Condesa y la de Pilas. Ambas se crearon entre el siglo XVII y el XVIII. La hermandad trianera es la primera fundada en la capital hispalense y la sexta filial

Otras hermandades creadas en el siglo XIX son las de Umbrete y Coria del río. Ya a partir del siglo XX, se irían incorporando al camino del Rocío otras muchas como la hermandad de Sevilla en el año 1951, Cerro del Águila y Sevilla Sur en 1986 y Macarena en 1991. Entre las últimas en afiliarse el Viso del Alcor y Baeza.

LA VIRGEN DEL ROCÍO

La Virgen del Rocío o Blanca Paloma, como la llaman los almonteños, es una pequeña talla, que se venera en la ermita del Rocío (Almonte, Huelva). Su popularidad es grande en todo el mundo, ya que su veneración ha dado lugar a la romería más importante de España, que en la actualidad congrega cada año a más de un millón de personas.

EL SIMPECADO

El Simpecado es la imagen de la santísima virgen que es el objeto de máxima veneración por parte de los hermanos. El bordado que incluye motivos florales y frutales así como el escudo de la hermandad y otros símbolos, están realizados con hilos de oro y plata sobre terciopelo burdeos.



VESTIMENTA

Hasta 1920, la gente iba al Rocío con su ropa de uso cotidiano. El hombre, si era de campo, con su traje habitual de montar, y el de la ciudad, con su terno de americana, chaleco pantalón, aunque prescindiera de corbata.

El vestido femenino habitual, lo mismo urbano que rural, era de falda amplia de vuelo, con enagua abundante igualmente hasta los tobillos. No es hasta la década de los veinte, cuando, la moda femenina quiebra dos tradiciones hasta entonces inmutable: la melena y la falda larga.

CARRETAS

Todas las hermandades disponen de la llamada carreta del Rocío, la cual es uno de los elementos más importante de la romería. Todas ellas van convenientemente adornadas con flores y candelabros para su iluminación. Las carretas pueden ser tiradas por varios tipos de animales como los caballos o los bueyes.

La mayoría están construidas con madera y posteriormente forradas de plata para realzarla

El camino comienza con la Misa de Romeros de cada Hermandad. El día de partida depende según la distancia que separa a cada Hermandad de la Aldea.

Después de la misa de romeros, comienza el camino, que nos llevará hasta la primera parada, donde, según la hora, se comerá o cenará. Aproximadamente a las 00,00 de la noche se rezará el Santo Rosario delante de la carreta del Simpecado y el Hermano Mayor, que es el responsable de toda la comitiva.



Un hecho importante de la primera parada que hacen las hermandades es el conocido bautizo de los nuevos peregrinos, es decir, aquellos que por primera vez realizan el camino completo. A estos se les asignan un nombre creado por sus padrinos.

El tamborilero, recuerda que el camino de ese día va a comenzar, pero antes de emprender la marcha, hay que darle gracias a la Señora ofreciéndole la Santa Misa. Y así comienza un nuevo caminar. Unos andando otros a caballo y otros montados en las carriolas.

El camino termina en la aldea.

LA PRESENTACIÓN

Tiene lugar el sábado anterior al lunes de pentecostés. De una en una, y por orden de antigüedad, van desfilando las carretas de los simpecados delante de la ermita de la Blanca Paloma.

El acto comienza a temprana hora de la mañana, y dado al número de Hermandades, se suele alargar hasta la caída de la tarde. Los peregrinos acompañan con sus cánticos y alabanzas su fe.

LA SALIDA DE LA VIRGEN

La aparición del Simpecado de la Hermandad Matriz por la puerta de



la ermita desata el entusiasmo de las miles de personas congregadas en el interior del Santuario que, con sus palmas y gritos, animan a los almonteños a dar el salto y la posterior apertura de la verja que separa a la Virgen de sus fieles, ya que, como todos los

años, ni siquiera se espera a que el Simpecado de la Matriz alcance el altar. Este acto se realiza en la madrugada del lunes de pentecostés.

ACTIVIDADES

- 1.- El nombre de cada hermandad corresponde a su...
- 2.- ¿Cuántas hermandades pertenecen a la provincia de Sevilla?
- 3.- ¿Cuáles son las hermandades filiales más antiguas?
- 4.- ¿qué hermandades sevillanas se afiliaron en el año 1986?
- 5.- ¿Cuántos peregrinos e congrega cada año en la romería del Rocío?
- 6.- ¿Qué suele incluir el bordado de los simpecados?
- 7.- ¿Cómo era el vestido femenino?
- 8.- ¿Qué animales suelen tirar de las carretas?
- 9.- ¿Qué día salen las hermandades de su localidad?
- 10.- Completa. A las _____ de la noche se reza el _____
delante del _____
- 11.- ¿A quiénes se bautizan durante la romería?
- 12.- ¿Cuándo tiene lugar la presentación de las hermandades?

13. Encuentra seis nombres de hermandades que realizan el camino hacia el Rocío.

H	I	A	L	M	O	U	C	A	D
I	U	N	I	A	B	M	A	C	A
N	M	E	N	T	A	B	R	O	L
O	B	R	E	A	N	R	O	R	M
J	R	A	R	L	A	E	M	I	E
O	A	C	A	A	I	T	A	A	N
S	O	A	O	I	R	E	Y	E	F
A	L	M	O	N	T	E	O	D	E
D	O	S	H	E	R	M	A	N	A

