

INFORMACIÓN INICIO DEL CURSO ESCOLAR

2021-22



De nuevo este curso comienza con las restricciones organizativas que dieron muy buen resultado el curso pasado.



Nos estamos esforzando al máximo para organizarlo todo y seguir ofreciendo a nuestros niños y niñas una **educación de calidad.**



Entre todos/as vamos a volver a lograr que la **vuelta al cole sea lo más segura y responsable posible.**



Siguiendo la normativa se ha creado el **Equipo COVID** que guiará el funcionamiento del centro durante este curso escolar.



Con representantes de toda la comunidad educativa:

- ✓ Coordinadora COVID y Directora
- ✓ Coordinadora Plan de Autoprotección y Jefa de Estudios
- ✓ Representante del Centro de salud
- ✓ Representante del Ayuntamiento



FECHA	HORA	CURSO
10 SEPTIEMBRE viernes SERVICIO COMEDOR para todos (No hay aula matinal este día)	DE 10 A 14	4 AÑOS 1º, 3º Y 4º PRIMARIA
	DE 10,15 A 11:45	3 AÑOS (PRIMER GRUPO)
	DE 12 A 13:30	3 AÑOS (SEGUNDO GRUPO)
	DE 11 A 14	5 AÑOS 2º,5º Y 6º PRIMARIA
13 SEPTIEMBRE lunes SERVICIO DE COMEDOR Y AULA MATINAL (PARA TODOS LOS CURSOS)	DE 9 A 14	TODOS
HORARIO DE LOS SERVICIOS:	AULA MATINAL: 7:30 A 9 COMEDOR: 14 A 15:30	

**VOLVEMOS
AL COLE...
Septiembre 2021**

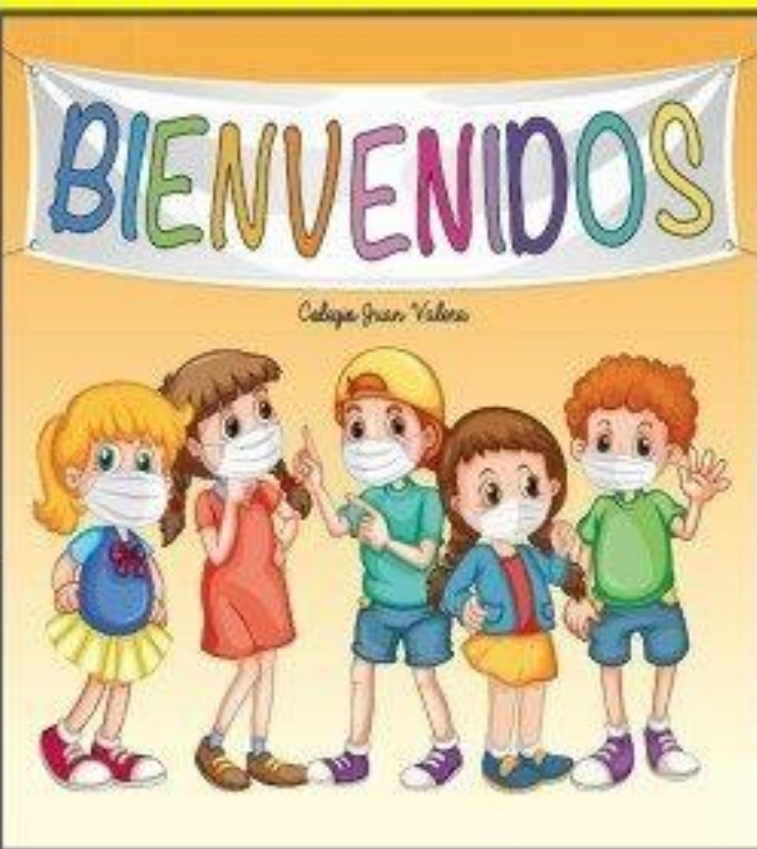

Puertas de entrada recomendadas:

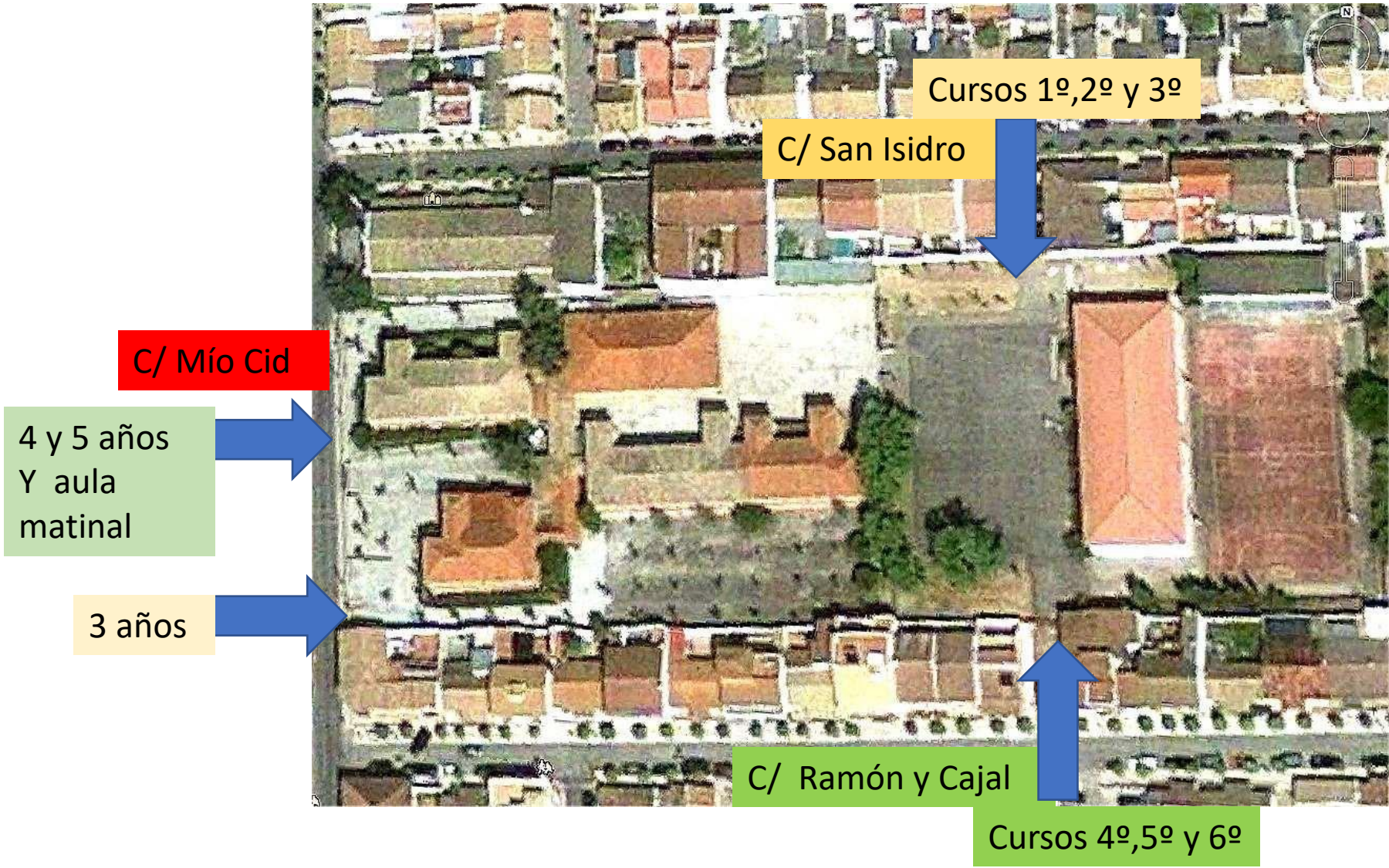

Y ¿Cómo lo hacemos?

Nos seguimos organizando en grupos de convivencia estable: Son grupos de alumnado que comparten profesorado y espacios intentando que no exista contacto entre los diferentes grupos de convivencia del centro para preservar la seguridad de todos/as. Cada curso conforma un grupo de convivencia estable.



¿ Dónde hace cada grupo su fila?

3 años.
Patio de los
árboles
(Entrada
administración)



1º y 2º
Primaria.
Patio junto al
salón de
actos



4 y 5 años.
Patio de la
fachada
principal



3º,4º,5º y 6º.
Pista de
entrada al
cole por
arriba.



NORMAS

- No se podrá acceder al centro antes de las 8:45 horas, salvo los usuarios del aula matinal. Siempre con mascarilla y guardando la distancia de seguridad, evitando aglomeraciones.
- Los tutores/as se harán cargo de las filas.
- Los familiares no podrán traspasar el perímetro de seguridad de cada zona de filas.
- Por seguridad, **queda prohibido** el paso a los edificios a toda persona que no sea trabajador o alumno/a del centro, y el tránsito por los patios exteriores del centro, salvo en los itinerarios marcados al respecto.
- Si necesita acudir al centro, puede utilizar los siguiente medios para **concertar cita presencial en el centro**:
 - teléfono del centro: 957-596607
 - correo corporativo: 14000720.edu@juntadeandalucia.es

ENTRADAS Y SALIDAS DEL ALUMNADO:

curso	Puerta de entrada y salida
3 años:	por la puerta del patio de los árboles
4 años:	por la puerta de la rampa del patio donde hace la fila.
5 años:	por la puerta de la fuente del patio donde hace la fila.
1º(A y B) y 2º A:	por la rampa de frente al salón de actos.
2ºB y Aula C	Por la puerta lateral del edificio del primer ciclo
3º,4º,5º y 6º:	por la puerta de acceso al edificio de arriba.
Aula matinal	Puerta de la fuente del patio de la fachada principal (sólo entre las 7:30 a 8:45).

-El **orden** de acceso y de salida será, siempre, de menor a mayor edad.

-**Horario**: El alumnado de Educación Infantil empezará a salir unos minutos antes de las 14:00 horas para facilitar a las familias la recogida de otros hijos en el centro.

-El **profesorado** permanecerá con el alumnado hasta que hayan abandonado el centro escolar y acompañarán al comedor a los usuarios del mismo.

¿Y si llueve?



- **A la entrada**, alumnado de Infantil hará las filas en el interior del pasillo de la puerta por la que entra su grupo, donde le esperará su profesora.
- El alumnado de Primaria entrará por la puerta habitual e irá directamente a su aula donde le esperará su profesor/a.
- Habrá profesorado controlando todo el proceso.

LOS FAMILIARES **NO PUEDEN ENTRAR EN LOS EDIFICIOS** A ACOMPAÑAR AL ALUMNADO.

A la salida los familiares esperarán a los/as niños/as que saldrán, acompañados por su profesor, por la puerta de costumbre. Los padres del alumnado de Infantil, los podrán recoger en la propia puerta de acceso, tras el requerimiento del profesorado, siempre de uno en uno, y guardando las distancias de seguridad,



Normas de seguridad

- Es **obligatorio el uso de mascarilla** (salvo las excepciones marcadas por la normativa)
- No venir al cole con **síntomas compatibles** con Covid y avisad a su tutor/a
- Se mantendrá **la distancia de seguridad 1,2 m** con los miembros de distinto grupo de convivencia.
- Cada vez que se entre o salga de clase se desinfectarán las manos con **gel hidroalcohólico**. (salvo en los casos no aconsejables por sanidad).
- **Lavado frecuente de manos**
- Ventilación cruzada y frecuente de los espacios





PLANES Y PROYECTOS DEL CENTRO



RUTAS SALUDABLES EN FAMILIA

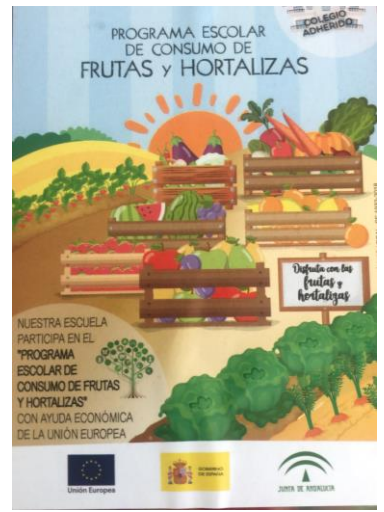

Organización de las Naciones Unidas para la Educación, la Ciencia y la Cultura



Miembro de Escuelas Asociadas de la UNESCO





Estrenamos servicio de **aula matinal**, en horario de 7:30 a 9:00 horas, a partir del lunes 13 de septiembre.

De nuevo contamos con **3 comedores** para poder disminuir la ratio del servicio:

- comedor n^o 1 : (primero del pasillo) para el alumnado de Infantil
- comedor n^o 2 : (sala anexa al n^o1) para el alumnado de primaria
- comedor n^o 3: frente a la cocina: alumnado de primaria



El horario será de 14:00 a 15:30 horas (se podrá recoger al alumnado desde las 15:00 horas).

Los adjudicados al aula matinal o comedor que no vayan a hacer uso de dicho servicio deben comunicarlo a la dirección del centro antes del día 13 de septiembre.

Antes de salir de casa...

- ✓ Tomar la **temperatura**



- ✓ Si el alumno/a muestra **síntomas con COVID-19** no deberá asistir al centro, debiendo avisar a los servicios sanitarios.

- ✓ **Completa higiene de manos**



- ✓ Si el alumno/a no acude al centro, la familia deberá justificar su ausencia.
- ✓ Se ruega **puntualidad** a la entrada y salida del centro

¿ Qué material debe traer el alumnado a clase cada día?



Para una alimentación saludable:

- ✓ Desayuno
- ✓ Botella de agua



Para la higiene personal:

- Pañuelos de papel
- Mascarilla con protector
- Gel hidroalcohólico (Opcional)
- Toallitas



Material escolar necesario con el nombre puesto.



-Se ha regulado el uso de los aseos para cada grupo de convivencia

-Se han desinfectado las aulas y resto de dependencias del centro(julio septiembre) y patios (septiembre)



-Plan refuerzo L+D y refuerzo trabajos organización(servicios municipales)

-En los recreos podrán interactuar los grupos por niveles iguales , siempre con el uso de la mascarilla en todo el alumnado y profesorado.

**iii Contamos
con
vosotros/as!!!**

"Para educar a un niño
hace falta la tribu
entera" Proverbio
africano



**COMUNIDAD
ESCOLAR**

**IDEAS DE
TODOS/AS**

**TRABAJO
COLABORATIVO**

