

SALIDA



Flujo de SALIDA



Doble sentido



Flujo de ENTRADA



ENTRADA



distancia física entre familias 1,5 m

Perímetro de seguridad evitar aglomeraciones



dosurbanas

IDENTIFICACIÓN

ACCESOS AL CENTRO

Protocolo de actuación COVID-19

RECUERDA QUE:

- La higiene frecuente de las manos es la medida principal de prevención y control de la infección.
- Hay que mantener la higiene respiratoria: cubrirse la nariz y la boca con un pañuelo al toser y estornudar.
- Mantener distanciamiento físico de 1,5 metros, y cuando no se pueda garantizar, uso OBLIGATORIO de la mascarilla.

EN LOS DESPLAZAMIENTOS POR EL CENTRO:

- Se circulará en fila, manteniendo el distanciamiento físico, por la derecha de pasillos y escaleras, cuando no se puedan establecer trayectos de sentido único.

EN CASO DE PRESENTAR SÍNTOMAS:

- Avisa inmediatamente a la persona responsable de tu grupo o a la coordinadora COVID-19

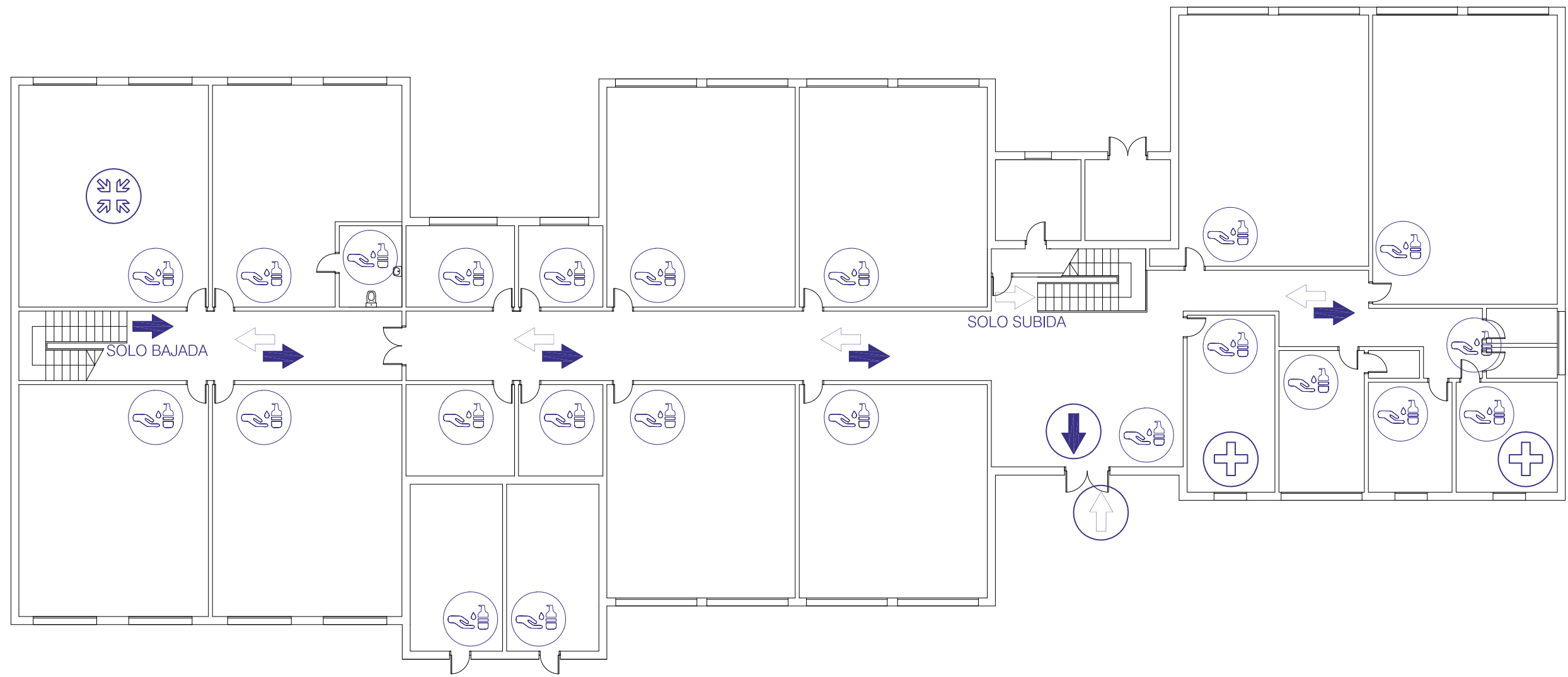

Leyenda de accesos y circulaciones

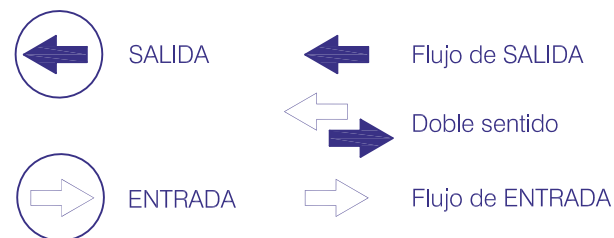

Leyenda de material y recursos



RECUERDA QUE:

- La **higiene frecuente de las manos** es la medida principal de prevención y control de la infección.
- Hay que mantener la **higiene respiratoria**: cubrirse la nariz y la boca con un pañuelo al toser y estornudar.
- Mantener **distanciamiento físico** de 1,5 metros, y cuando no se pueda garantizar, uso **OBLIGATORIO** de la mascarilla.

EN LOS DESPLAZAMIENTOS POR EL CENTRO:

- Se circulará en fila, manteniendo el **distanciamiento físico**, por la derecha de pasillos y escaleras, cuando no se puedan establecer trayectos de sentido único.

EN CASO DE PRESENTAR SÍNTOMAS:

- Avisa inmediatamente a la persona responsable de tu grupo o a la coordinadora COVID-19



Leyenda de accesos y circulaciones

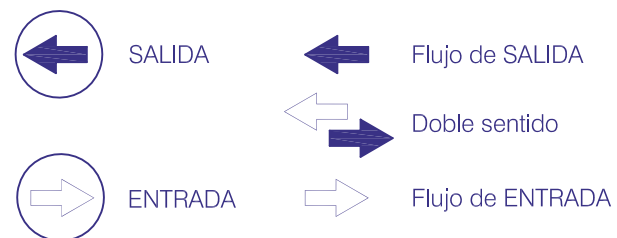

Leyenda de material y recursos



RECUERDA QUE:

- La **higiene frecuente de las manos** es la medida principal de prevención y control de la infección.
- Hay que mantener la **higiene respiratoria**: cubrirse la nariz y la boca con un pañuelo al toser y estornudar.
- Mantener **distanciamiento físico** de 1,5 metros, y cuando no se pueda garantizar, uso **OBLIGATORIO** de la mascarilla.

EN LOS DESPLAZAMIENTOS POR EL CENTRO:

- Se circulará en fila, manteniendo el **distanciamiento físico**, por la derecha de pasillos y escaleras, cuando no se puedan establecer trayectos de sentido único.

EN CASO DE PRESENTAR SÍNTOMAS:

- Avisa inmediatamente a la persona responsable de tu grupo o a la coordinadora COVID-19

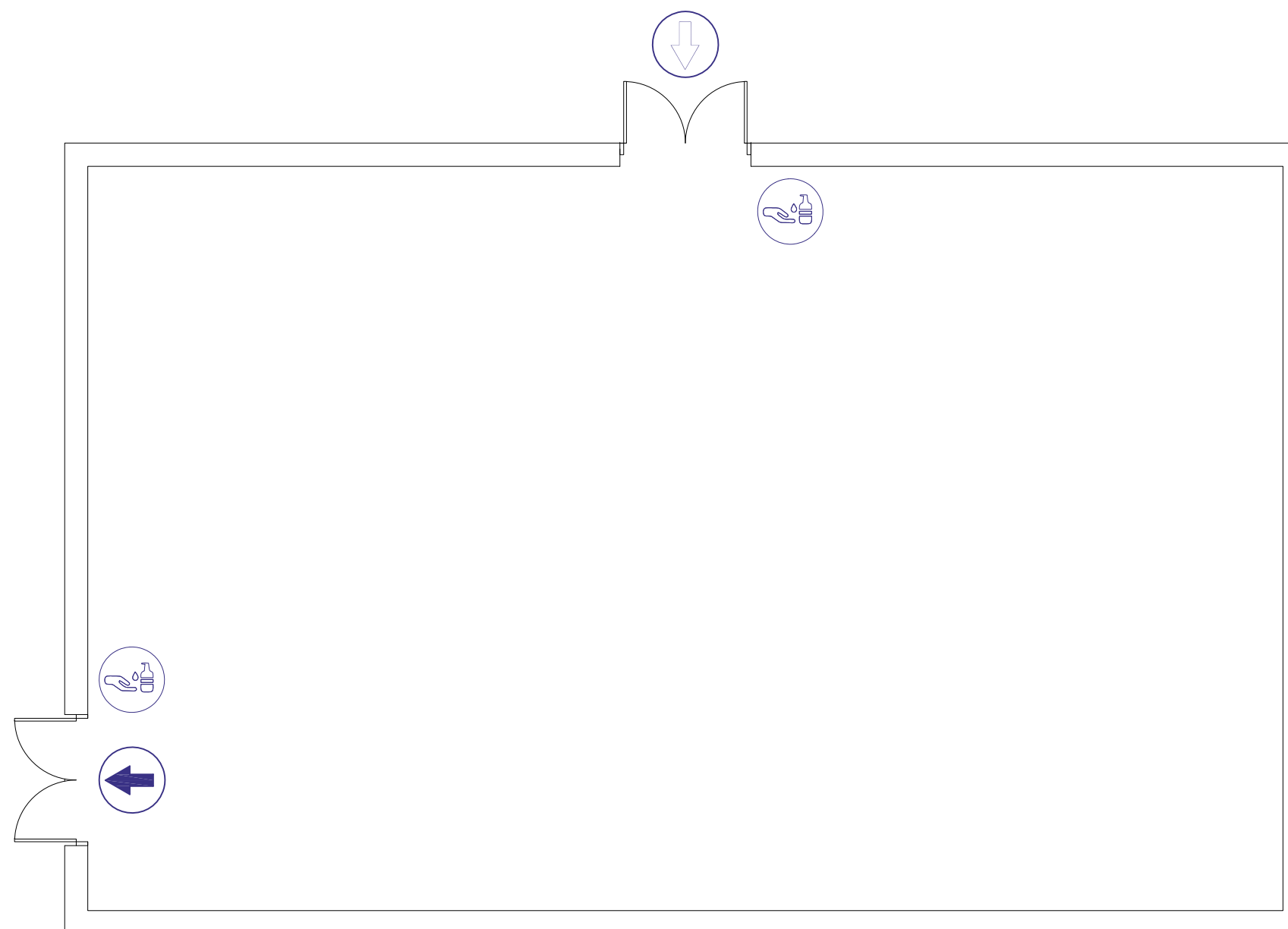

Leyenda de accesos y circulaciones

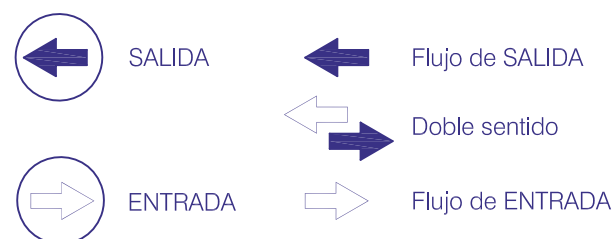

Leyenda de material y recursos



RECUERDA QUE:

- La **higiene frecuente de las manos** es la medida principal de prevención y control de la infección.
- Hay que mantener la **higiene respiratoria**: cubrirse la nariz y la boca con un pañuelo al toser y estornudar.
- Mantener **distanciamiento físico** de 1,5 metros, y cuando no se pueda garantizar, uso **OBLIGATORIO** de la mascarilla.

EN LOS DESPLAZAMIENTOS POR EL CENTRO:

- Se circulará en fila, manteniendo el distanciamiento físico, por la derecha de pasillos y escaleras, cuando no se puedan establecer trayectos de sentido único.

EN CASO DE PRESENTAR SÍNTOMAS:

- Avisa inmediatamente a la persona responsable de tu grupo o a la coordinadora COVID-19