

# INSTRUMENTOS DE EVALUACIÓN EN EL PROCESO DE NUEVA ESCOLARIZACIÓN Y DURANTE LA ETAPA DE EDUCACIÓN INFANTIL

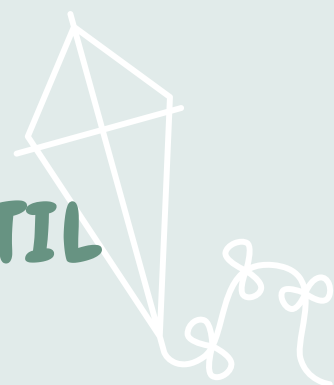

## PRUEBAS ESTANDARIZADAS DE ELECCIÓN

- **MP-R.** Escalas de desarrollo Merrill-Palmer revisadas.
- Test **Brunet-Lézine** revisado.
- Batería de evaluación para niños de Kaufman y Kaufman (1983). **K-ABC**
- **GUÍA PORTAGE**
- Inventario de **Desarrollo Battelle**
- **PLON-R.**
- Prueba **PEABODY.** Test de Vocabulario en imágenes
- **WIPPSI IV**
- **RFI** (Registro Fonológico Inducido)
- **MCCARTHY**
- Perfi de Desarrollo **DP-3**
- **CUMANIN** (Cuestionario de Madurez Neurológica Infantil)



## PRUEBAS CUALITATIVAS

- Observación en el aula y otros espacios (recreos, actividades complementarias, Escuelas Infantiles....)
- Entrevista familiar.
- Entrevista tutor/ a. Registros de tutoría.
- Entrevista profesionales externos (salud, igualdad (SSCC, ETF,SPM, ONGs....))
- Actas Equipo docente, informes externos, informes médicos...