

Granada_I_P_08
 18087_18_CGTA_8_ZAIDÍN_I_P_08 (Segundo Cic. Infantil/Primaria)

- (1) 18002841 - C.D.P. Escolapios Granada Genil- Dulce Nombre de María
- (2) 18002851 - C.D.P. Inmaculada Niña
- (3) 18003031 - C.D.P. Sagrado Corazón
- (4) 18003442 - C.E.I.P. Andrés Segovia
- (5) 18003879 - C.D.P. Ave María-La Quinta
- (6) 18004197 - C.D.P. Caja General de Ahorros
- (7) 18004495 - C.E.I.P. Virgen de las Nieves
- (8) 18008968 - C.E.I.P. Sierra Nevada
- (9) 18009808 - C.E.I.P. Alcazaba
- (10) 18010264 - C.E.I.P. Parque de las Infantas
- (11) 18010276 - C.E.I.P. García Lorca
- (12) 18601059 - C.E.I.P. Abencerrajes
- (13) 18601621 - C.D.P. Virgen Madre II
- (14) 18601679 - C.E.I.P. Sancho Panza
- (15) 18601977 - C.C. Belén

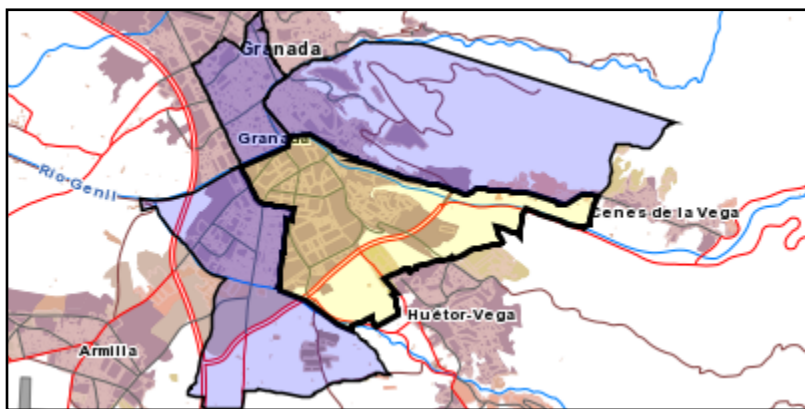

Leyenda

- Centros públicos
- Centros concertados

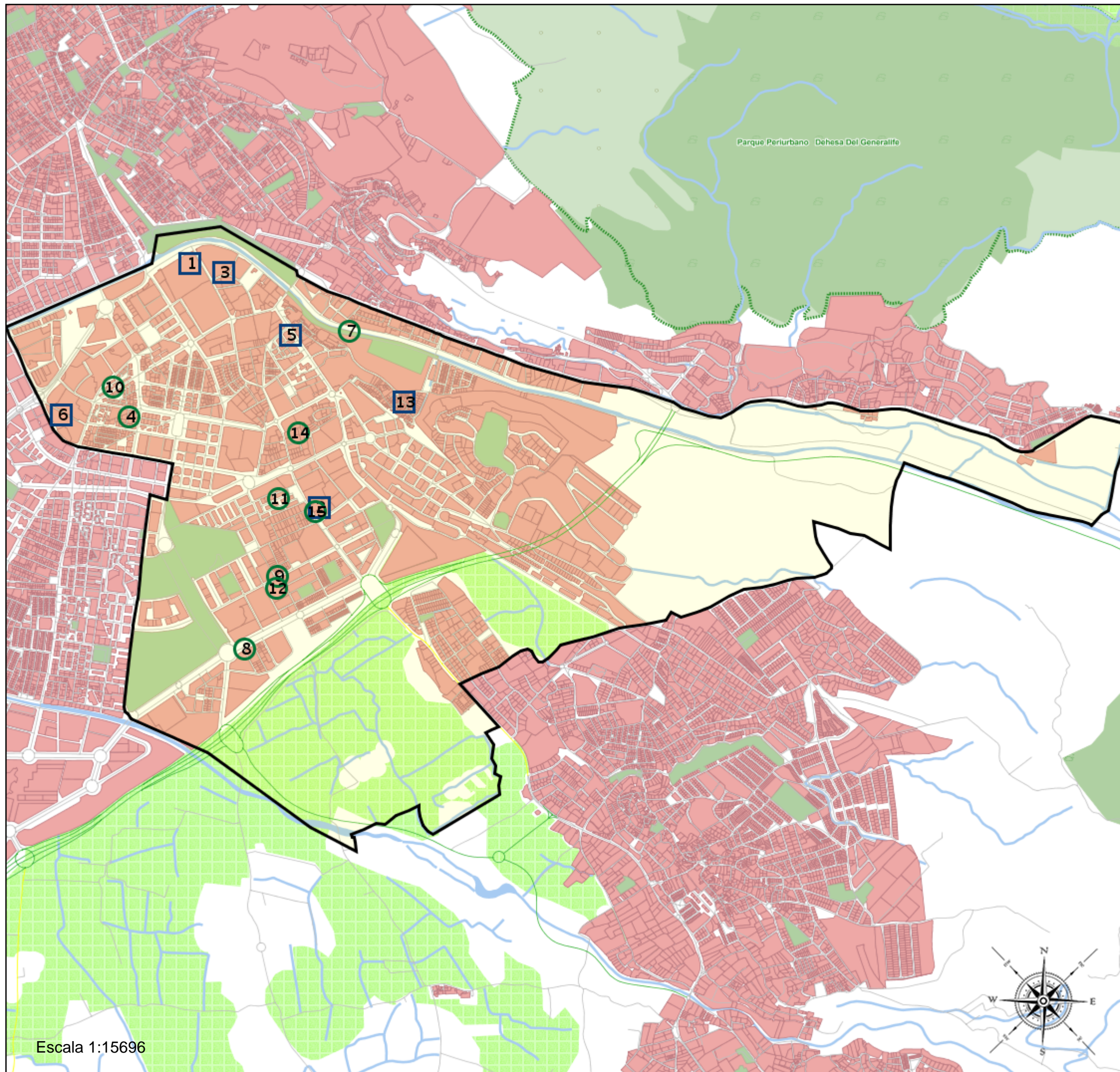

Escala 1:15696



- Granada_I_P_08
 18087_18_CGTA_8_ZAIDÍN_I_P_08 (Segundo Cic. Infantil/Primaria)
- (1) 18002841 - C.D.P. Escolapios Granada Genil- Dulce Nombre de María
 - (2) 18002851 - C.D.P. Inmaculada Niña
 - (3) 18003031 - C.D.P. Sagrado Corazón
 - (4) 18003442 - C.E.I.P. Andrés Segovia
 - (5) 18003879 - C.D.P. Ave María-La Quinta
 - (6) 18004197 - C.D.P. Caja General de Ahorros
 - (7) 18004495 - C.E.I.P. Virgen de las Nieves
 - (8) 18008968 - C.E.I.P. Sierra Nevada
 - (9) 18009808 - C.E.I.P. Alcazaba
 - (10) 18010264 - C.E.I.P. Parque de las Infantas
 - (11) 18010276 - C.E.I.P. García Lorca
 - (12) 18601059 - C.E.I.P. Abencerrajes
 - (13) 18601621 - C.D.P. Virgen Madre II
 - (14) 18601679 - C.E.I.P. Sancho Panza
 - (15) 18601977 - C.C. Belén

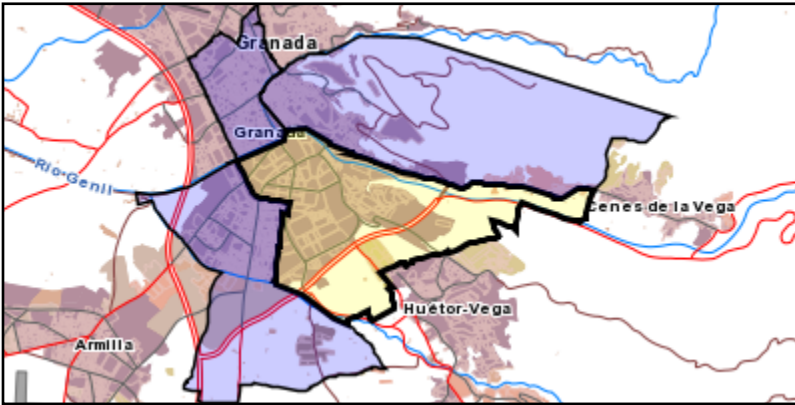

Junta de Andalucía
 Consejería de Desarrollo Educativo
 y Formación Profesional

Leyenda

- Centros públicos
- Centros concertados

