



Grado en Psicología *Grado en Logopedia*

Doble Titulación:
Grado en Psicología y Grado
en Logopedia

(a partir del curso 2023-2024)



Máster en Psicología General Sanitaria

Máster en Investigación e Intervención Social y Comunitaria

Máster en Investigación en Actividad Física y del Deporte

Graduado/a en Psicología

Nota de corte:

Curso 2021-2022: 10,583

Oferta de plazas: 275

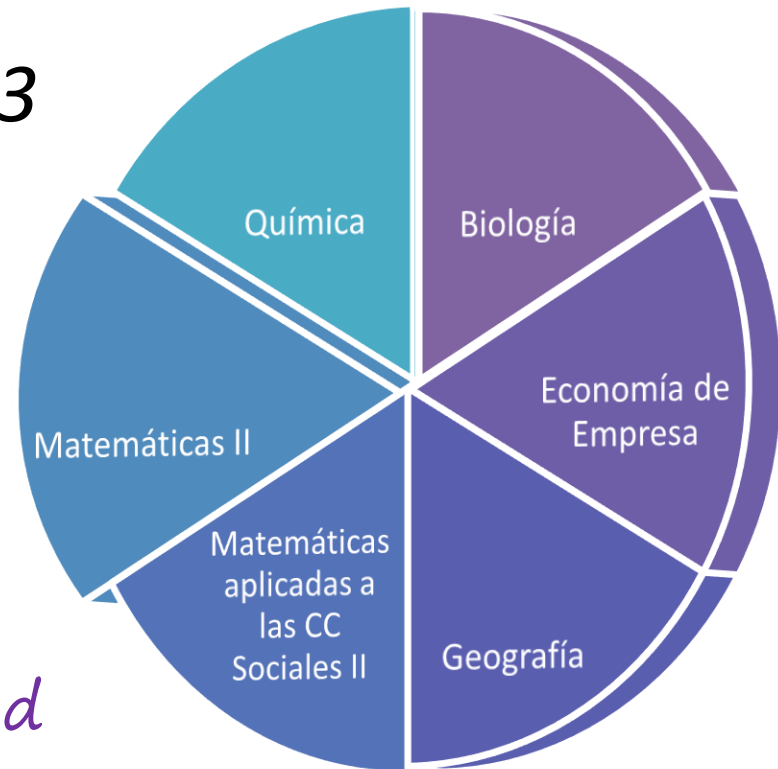

Rama de Ciencias de la Salud

Graduado/a en Logopedia

Nota de corte:

Curso 2021-2022: 8

Oferta de plazas: 80

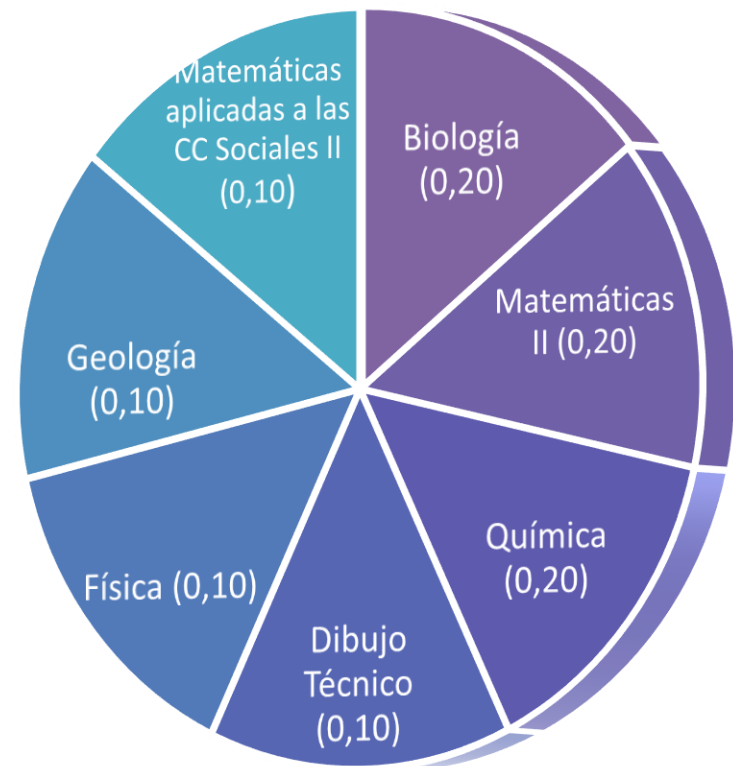

Rama de Ciencias de la Salud



Graduado/a en Psicología

¿Qué es la Psicología?

Es la ciencia que estudia el comportamiento humano y todos sus procesos cognitivos, afectivos y sociales, abarcando todos los aspectos de la experiencia humana

"La Psicología trata de conocer y mejorar al hombre y a la mujer en su conducta, mente y ánimo en el contexto y curso de su vida"

Alfredo Fierro Bardají

¿Qué se estudia en Psicología?

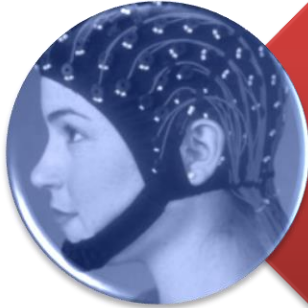

**Procesos psicológicos básicos:
Aprendizaje, motivación,
Memoria, lenguaje,...**



**Bases biológicas de la conducta:
Psicobiología,
Psicología fisiológica, Neuropsicología**

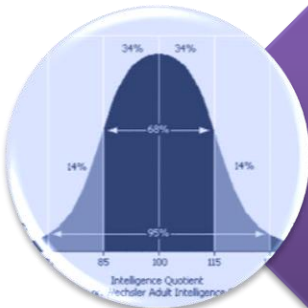

**Métodos y técnicas de investigación:
Metodología, Estadística, Psicometría,**

¿Qué se estudia en Psicología?



Ámbito psicosocial

Bases sociales del comportamiento: Psicología social, Psicología de los grupos, Psicología comunitaria



Ámbito psicoeducativo

Psicología del desarrollo y de la educación: Desarrollo afectivo, social, cognitivo, dificultades de aprendizaje, orientación educativa



Ámbito clínico

Personalidad, Psicopatología, Evaluación y Tratamiento: Psicología de la personalidad, psicopatología, diagnóstico, diferencias humanas



Graduado/a en Logopedia

¿Qué es la Logopedia?

La Logopedia se dedica al estudio, la evaluación, el diagnóstico, tratamiento y prevención de los trastornos del lenguaje (oral y escrito) la comunicación, el habla y la voz

"La forma en que nos comunicamos con otros y con nosotros mismos determina la calidad de nuestras vidas"

Anthony Robbins

¿Qué se estudia en Logopedia?

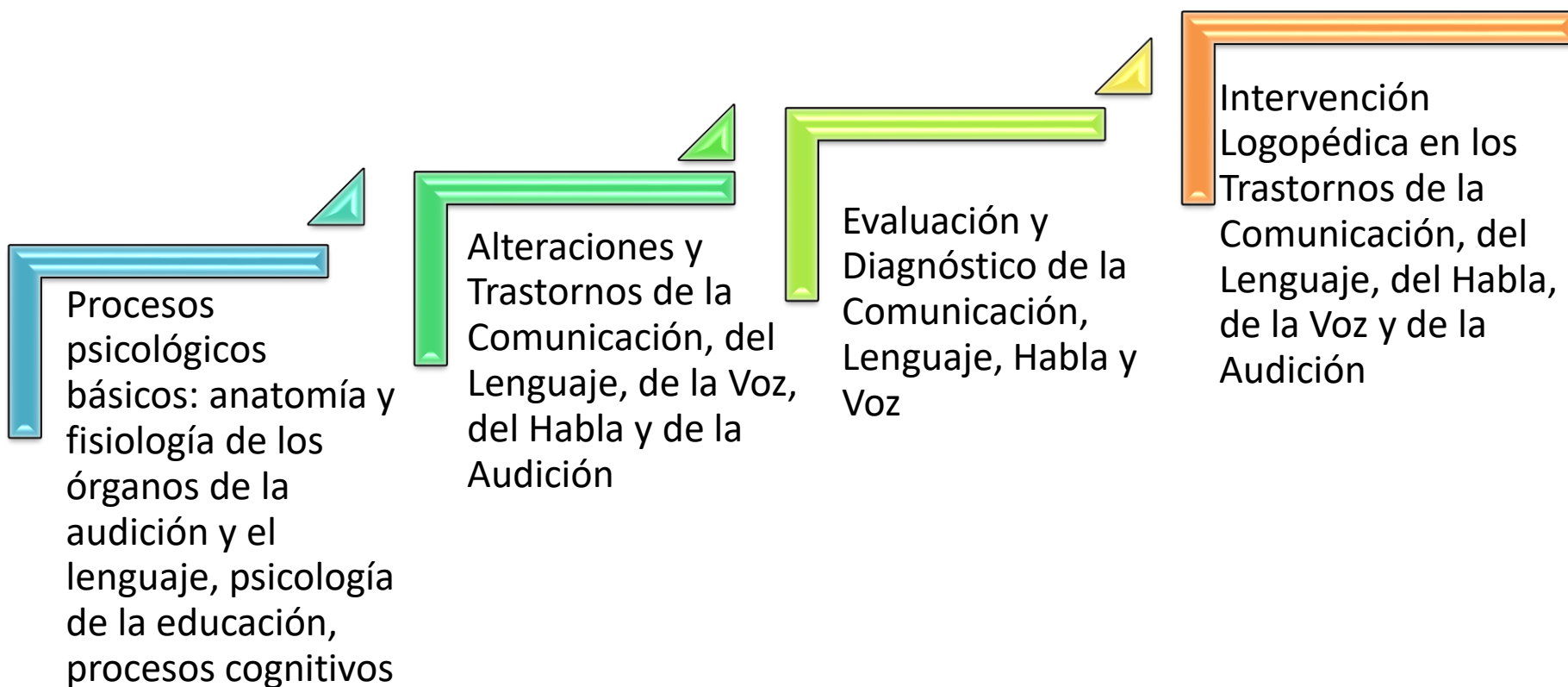

OBJETIVO

Formar profesionales competentes

CONOCIMIENTOS

Necesarios para analizar, interpretar, explicar y comprender el comportamiento humano.

DESTREZAS Y HABILIDADES

Para evaluar e intervenir en el ámbito individual y social con el fin de promover y mejorar la salud y la calidad de vida.

EL NUEVO MODELO DOCENTE



Conjunto complejo de conocimientos, habilidades, actitudes, valores, emociones y motivaciones que cada individuo pone en acción para entender e intervenir en cada situación de la vida real, personal o profesional

COMPETENCIAS generales y específicas del PSICÓLOGO-A/LOGOPEDA



ESPACIO
EUROPEO DE
EDUCACIÓN
SUPERIOR

Prácticas
externas

Trabajo
Fin de Grado

Asignaturas
Optativas

Graduado/a
en
Psicología/
Logopedia
Profesional
competente

4 años (240 créditos)

Grado de Psicología

Formación básica (60 créditos) y
obligatoria (120 créditos)



Primer a tercer
curso

Asignaturas Optativas (36 créditos),
Prácticas externas (18 créditos) y
Trabajo de Fin de Grado (6 créditos)



Cuarto curso

Grado de Logopedia

Formación básica (60 créditos),
obligatoria (126 créditos)

Asignaturas Optativas (24 créditos),
Prácticas externas (24 créditos) y
Trabajo de Fin de Grado (6 créditos)



Primer a cuarto
curso

Total créditos ECTS: 240

Doble Titulación: Grado en Psicología y Grado en Logopedia

Objetivo

Adquirir competencias para el desarrollo de una actividad profesional orientada hacia la salud psicológica, en los diferentes ámbitos (clínico, social y educativo) y hacia las alteraciones del lenguaje y de la comunicación en niños, adultos y personas mayores y la mejora de las habilidades de comunicación en general

20 plazas

390 créditos

5 cursos
académicos

Asignaturas
obligatorias, TFG
y Prácticas
externas de
ambas
titulaciones

Itinerarios o especialidades se pueden cursar en Psicología

Asignaturas optativas
específicas

Prácticas Externas

- ✓ Psicología Clínica
- ✓ Psicología Educativa
- ✓ Psicología Social y del Trabajo

¿Qué salidas
profesionales tiene?

Psicología Clínica y Sanitaria

- *Psicólogo/a General Sanitario/a (Grado + Máster)*
- *Especialista en Psicología Clínica (Grado + PIR)*

- *Trastornos del estado de ánimo (depresión, trastorno bipolar,...)*
- *Trastornos de ansiedad (fobias, obsesiones, comportamiento compulsivo, ...)*
- *Conducta adictiva: abuso de sustancias, nuevas tecnologías,...*
- *Trastornos de la alimentación (anorexia, bulimia,...)*
- *Trastornos de la conducta sexual*
- *Esquizofrenia, paranoia, etc.*

Lugar de trabajo:

- *Gabinetes y clínicas privadas (Psicólogo/a General Sanitario/a)*
- *Hospitales privados*
- *Servicio Andaluz de Salud: Hospitales, Centros de Salud (PIR)*

Neuropsicología

➤ Grado + MPGS o PIR + formación especializada de postgrado

- Estudia los efectos que una lesión o funcionamiento anómalo de estructuras cerebrales tiene sobre los procesos cognitivos, emocionales y conductuales, provocados por traumatismos craneoencefálicos, ictus, tumores, enfermedades neurodegenerativas o enfermedades del desarrollo
- Se apoya en técnicas de neuroimagen (RMN, RMNf, PET,...)
- Los neuropsicólogos:
 - Intervienen para rehabilitar las funciones dañadas o perdidas o suplirlas con las funciones preservadas
 - Trabajan con personas de todas las edades: niños (TDAH, trastornos del espectro autista,...), adultos (TCE, ictus,...), mayores (deterioro cognitivo leve, enfermedades neurodegenerativas,...)

Lugar de trabajo:

- Gabinetes y clínicas privadas (Psicólogo/a General Sanitario/a)
- Hospitales privados

Psicología Educativa

- *Orientador educativo (Grado + Máster Universitario en Formación del Profesorado de Educación Secundaria Obligatoria y Bachillerato, Formación Profesional y Enseñanzas de Idiomas)*
 - *Orientación escolar y profesional*
 - *Diagnóstico e intervención (trastornos del desarrollo, problemas de conducta, trastornos del aprendizaje, altas capacidades, discapacidad, problemas de salud mental)*
 - *Apoyo y orientación a profesorado y familiares*
 - *Procesos de acogimiento y adopción*
 - *Intervención en situaciones de conflicto*

Lugar de trabajo:

- *Centros educativos públicos y privados*
- *Equipos de orientación educativa*
- *Centros de atención temprana*
- *Servicios de atención a la familia*
- *Servicios de atención al menor*

Psicología de los Servicios Sociales: intervención social y comunitaria

- *Máster en Investigación e Intervención Social y Comunitaria.*
- *Atención a grupos sociales con necesidades especiales (menores con dificultades, inmigrantes, poblaciones culturalmente minoritarias, diversidad funcional, víctimas de malos tratos, personas mayores, etc.)*
- *Planes de intervención comunitarios dirigidas a la prevención e innovación social (programas de drogadicción, de concienciación ciudadana, de cooperación al desarrollo, de envejecimiento saludable,...)*

Lugar de trabajo:

- *Servicios sociales de ayuntamientos y diputaciones*
- *Centros y asociaciones de atención, acogida y culturales*
- *ONGs*
- *Unidades de psicogeriatría, memoria, rehabilitación, hospitales de día*

Psicología del Trabajo y las Organizaciones y Psicología del Consumo, Publicidad y Marketing

- *Gestión de recursos humanos (selección, orientación y formación de personal)*
- *Bienestar y desarrollo en el contexto laboral (prevención de riesgos laborales, ergonomía,...)*
- *Desarrollo y productividad de la organización (negociación, comunicación, trabajo en equipo, clima laboral, innovación,...)*
- *Orientación laboral*
- *Políticas sociales (igualdad de género, conciliación familia-trabajo, ...)*
- *Estudios de mercado y diseño de productos y servicios*
- *Diseño de campañas publicitarias*
- *Evaluación de la calidad de servicios y satisfacción del consumidor*

Lugar de trabajo:

- *Departamentos de recursos humanos de organizaciones públicas y privadas*
- *Grandes corporaciones, consultoras y fundaciones*
- *Organismos de defensa del consumidor*
- *Agencias de empleo*

Otros ámbitos de aplicación de la Psicología Social

- *Psicología del deporte: optimización del rendimiento deportivo (Máster en Investigación en Actividad Física y del Deporte)*
- *Intervención en emergencias y catástrofes*
- *Psicología Jurídica y Forense: adopciones, conflictos familiares, mediación, peritajes judiciales, ...*

Lugar de trabajo:

- *Centros deportivos y asesorías externas*
- *ONGs, organizaciones estatales de Protección Civil, Unidad Militar de Emergencias, Sistema de llamadas de Emergencias 112, Organizaciones de Cooperación al Desarrollo*
- *Tribunales judiciales*
- *Instituciones penitenciarias*
- *Policía y fuerzas armadas*

Áreas de actuación de la logopedia?

- Área del lenguaje: desarrollo de habilidades lingüísticas, retraso del lenguaje, autismo, problemas de lecto-escritura,...
- Área del habla: trastornos de la fluidez (por ej., hiperfluidez o tartamudez)
- Área de la voz: volumen, trastornos de resonancia, disfonías, afonías,...
- Área de la cognición: atención, memoria, concentración, deterioro cognitivo (Alzheimer,...)
- Área de la alimentación: masticación, deglución, succión asociados a problemas fisiológicos
- Área de la audición: dificultades del lenguaje, el habla y la voz debidos a pérdidas auditivas



Ámbitos de actuación de la logopedia



Docencia e Investigación Científica

➤ *Grado + Máster Oficial de Investigación + Doctorado*

▪ Lugar de trabajo:

- *Universidades y centros de I+D (investigación y desarrollo)*

ACTIVIDADES CULTURALES

- Charlas y Conferencias
- Semana Cultural
- Jornadas y cursos
- Congresos
- Conciertos

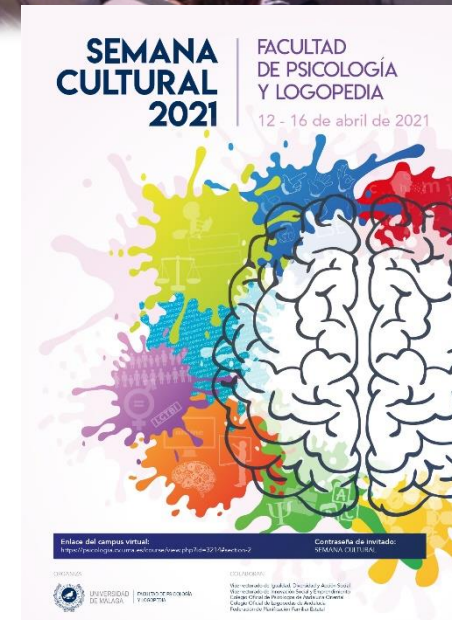

Para más información, visita nuestra página web:
<http://www.uma.es/facultad-de-psicologia/>



Gracias por vuestra atención