

Solicitud de plaza

RESIDENCIA ANDALUCÍA

2025-2026

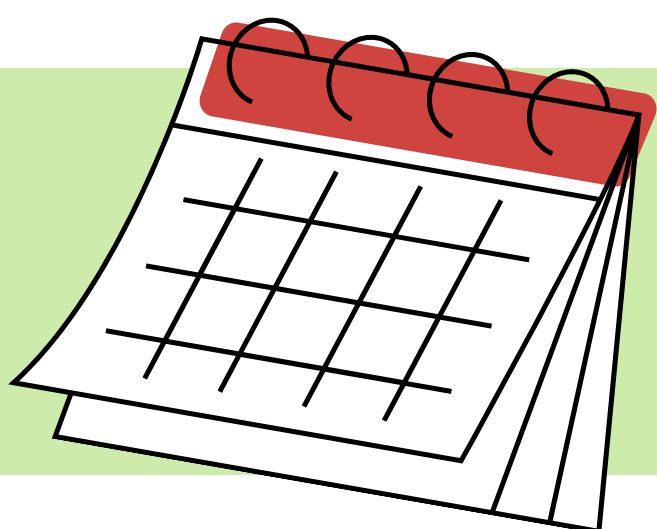

1. PRAZO DE PRESENTACIÓN

Del 1 al 31 de marzo de 2025

2. DOCUMENTOS NECESARIOS

- Solicitud original y copia, firmada por los mayores de 16 años de la familia.
- Fotocopia del DNI del alumno/a.
- Declaración de la Renta 2023: sumar las casillas indicadas o, si no la hiciste, presentar una declaración jurada.
- Certificado de notas del último curso académico.
- Certificado de empadronamiento.

DOCUMENTOS PARA SITUACIONES ESPECIALES, SI APLICAN:

- Informe social por dificultad económica extrema.
- Sentencia por violencia de género (si corresponde).
- Certificados de discapacidad.
- Justificantes para deportistas de alto nivel o estudios en música/danza.
- Acreditación de familia monoparental.



FIRMA DE LA SOLICITUD

- Por el tutor/a legal o el alumno/a si es mayor de edad.

ENTREGA DE LA SOLICITUD

- Presencial en la residencia (C/ Julio Verne nº 6, Málaga)
- Horario:
- Lunes a viernes: 10:00-13:00
 - Jueves: 15:00-17:00



NOTA IMPORTANTE

NO OLVIDES ENTREGAR 1 FOTOCOPIA DE LA SOLICITUD YA CUMPLIMENTADA (sólo de la solicitud, no de la documentación, si quieres conservar una copia como justificante de la entrega)