

Programa de

entrenamiento en Planificación

Especialmente indicado para niñas y niños impulsivos
o con déficit de atención con hiperactividad (TDAH)

Isabel Orjales Villar / Matxalen de Miguel Durán



Solucionario
de
Laberintos



Programa de

entrenamiento en Planificación

Especialmente indicado para niñas y niños impulsivos
o con déficit de atención con hiperactividad (TDAH)



Autoras:

Isabel Orjales Villar
Matxalen de Miguel Durán

Ilustración y diseño:

Mario Ortúñez Rubio



CIENCIAS DE LA EDUCACIÓN PREESCOLAR Y ESPECIAL
General Pardiñas, 95 · 28006 Madrid (España)

© Isabel Orjales Villar
© Matxalen de Miguel Durán
© CEPE, S.L.
General Pardiñas, 95 – 28006 Madrid
Telf.: 91 562 65 24 · Fax: 91 564 03 54
clientes@editorialcepe.es
www.editorialcepe.es

Ilustraciones:
Mario Ortúñez Rubio

Ilustración Portada:
Juanmi S.Quirós

Diseño:
Juanmi S.Quirós / David Rodríguez

Producción:
ARTS&PRESS

ISBN: 978-84-7869-617-8
Depósito Legal: M-20940-2010

Impreso en España – Printed in Spain
Impreso por: ParGraf, S.L.

Isabel Orjales Villar.
Doctora en Pedagogía.
*Departamento de Psicología Evolutiva
y de la Educación.
Facultad de Psicología (UNED)
C/ Paseo Juan del Rosal, 10
28040 Madrid.
iorjales@psi.uned.es*

Matxalen de Miguel Durán
Psicóloga infantil y maestra de
pedagogía terapéutica.

Se prohíbe la reproducción total o parcial de esta obra, ni el registro en un sistema informático, ni transmisión bajo cualquier forma o a través de cualquier medio, ya sea electrónico, mecánico, por fotocopia, por grabación o por otros métodos, sin el permiso previo y por escrito de los titulares del copyright, excepto las citas, siempre que se mencione la procedencia de las mismas.

Soluciones

Nivel Iniciación

Ficha 1

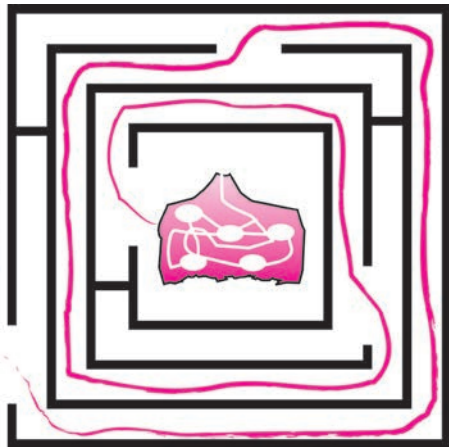
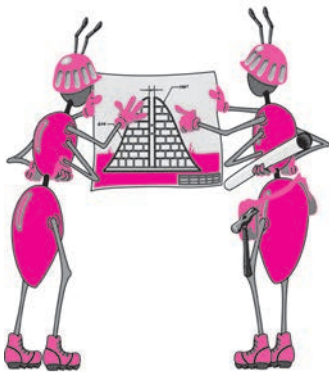

Ficha 2

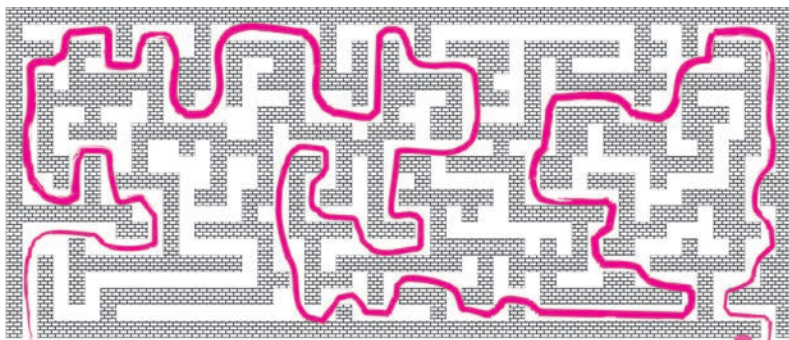

Ficha 3

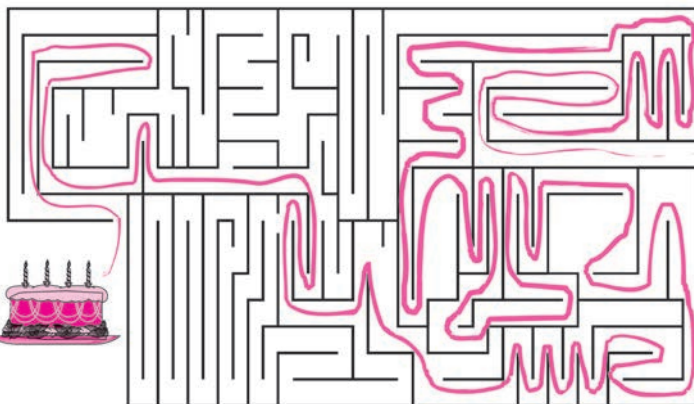

Ficha 4

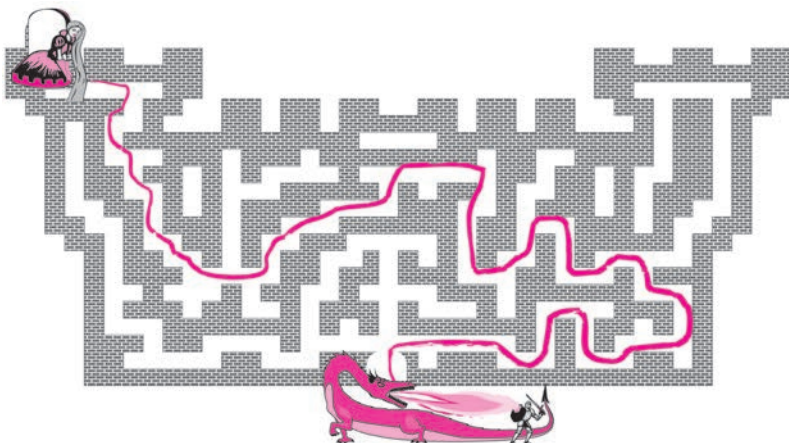

Ficha 5



Ficha 6

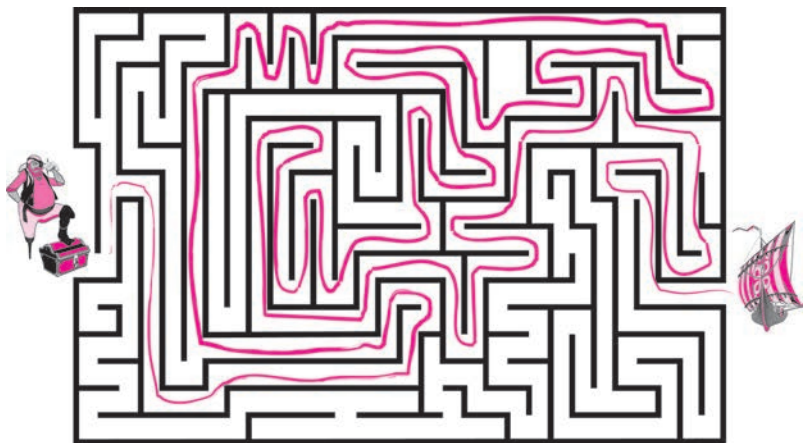

Ficha 7

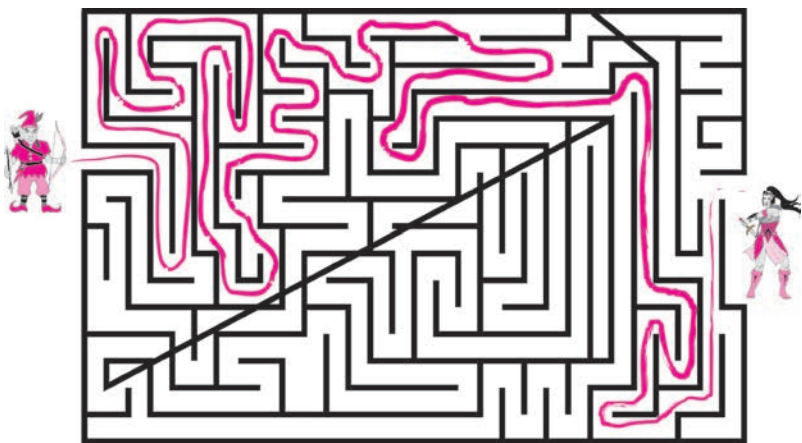

Ficha 8

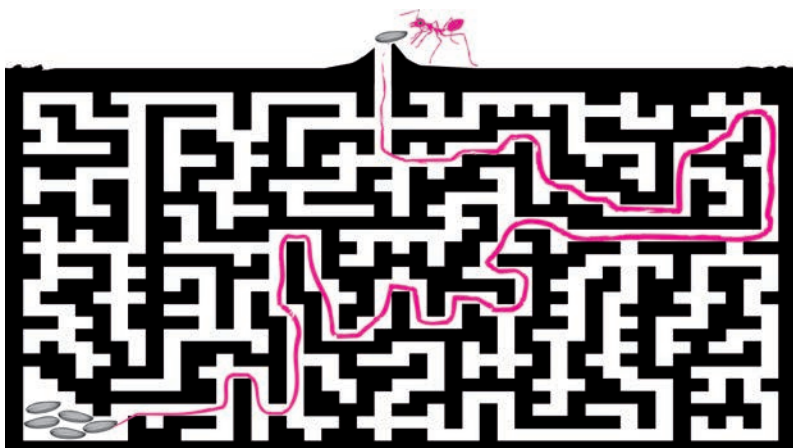

Ficha 9

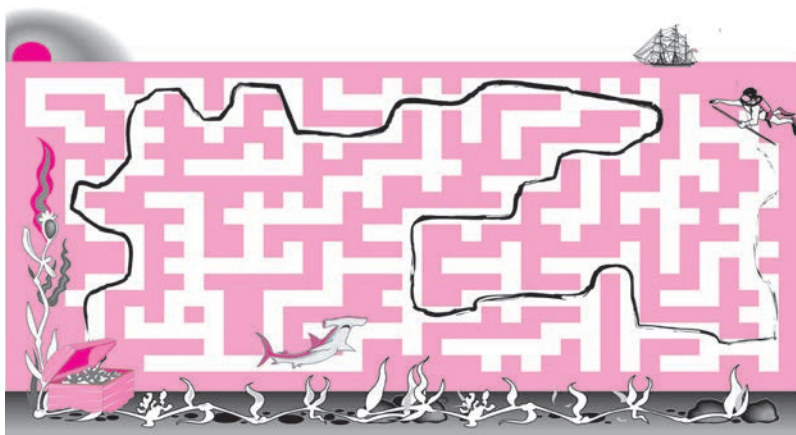

Ficha 10

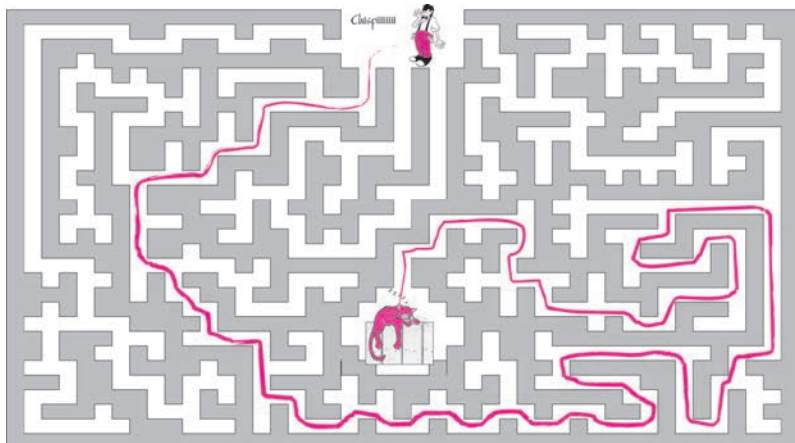

Ficha 11

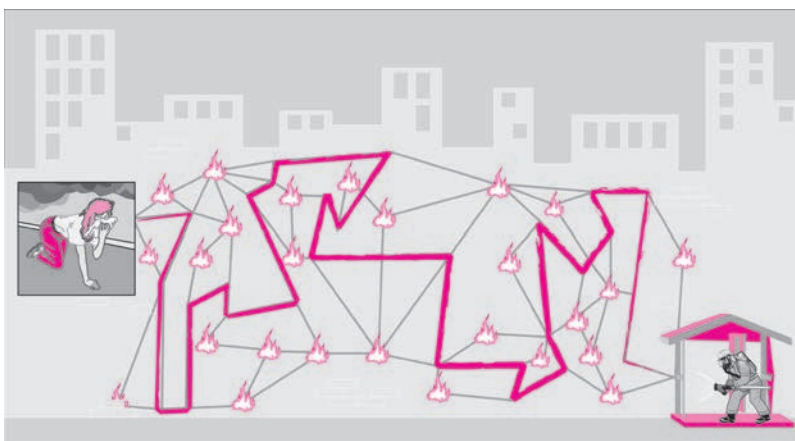

Ficha 12

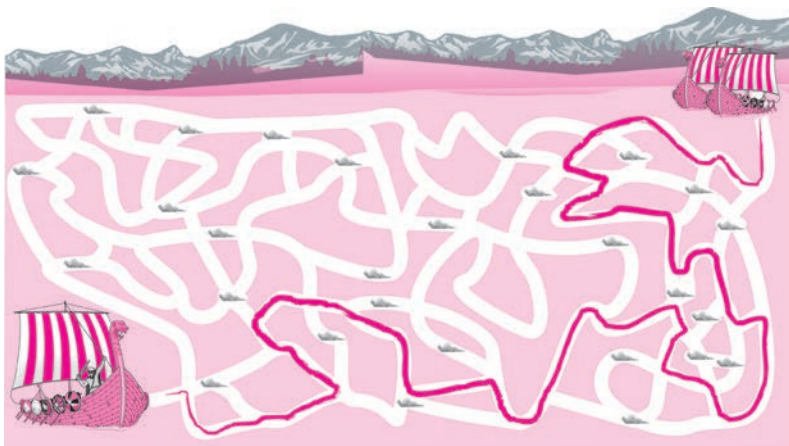

Ficha 13



Ficha 14

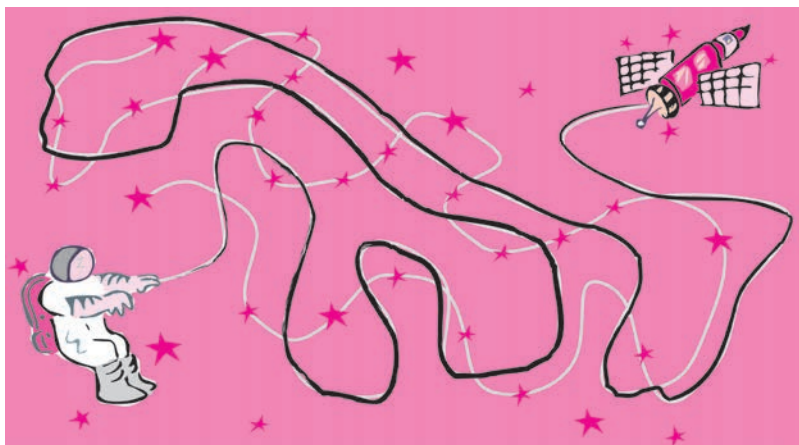

Ficha 15

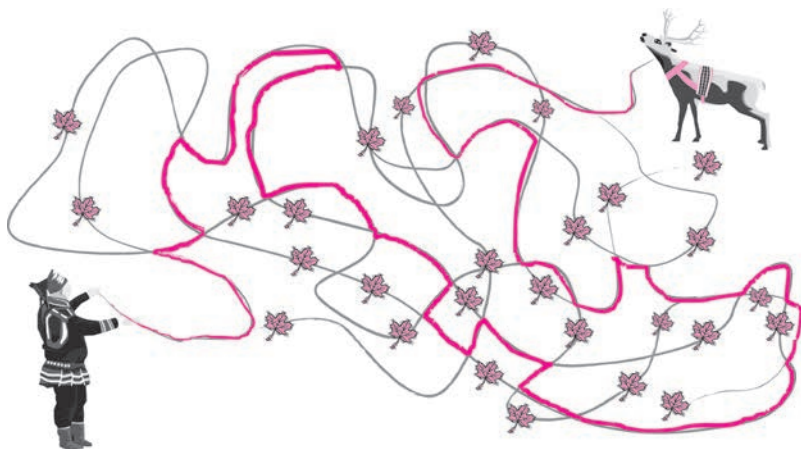

Ficha 16

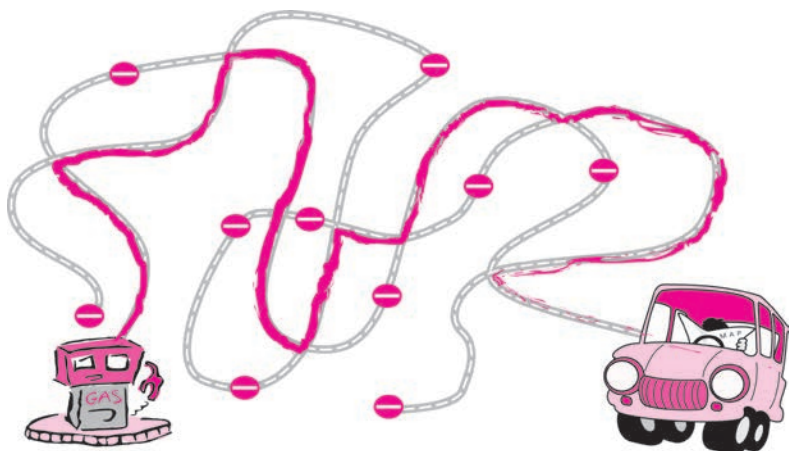

Ficha 17

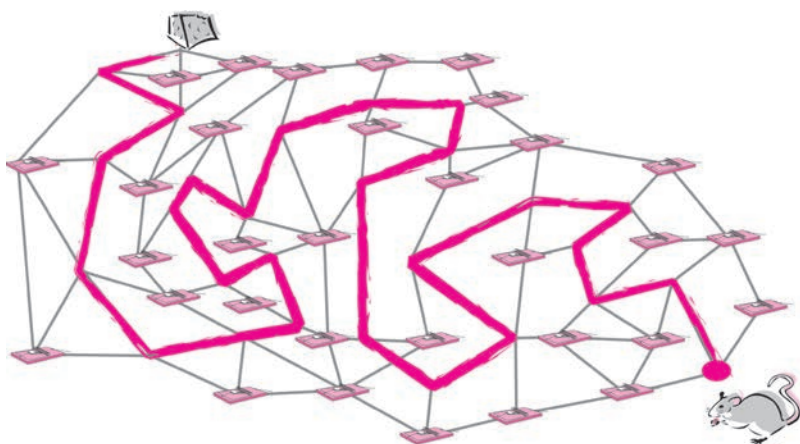

Ficha 18

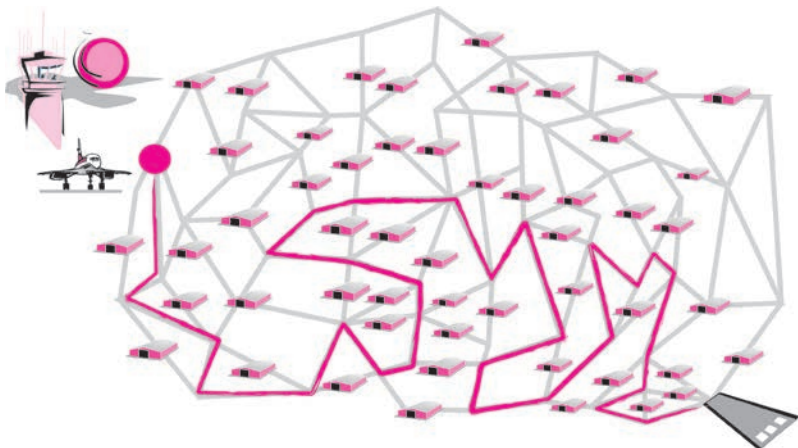

Ficha 19

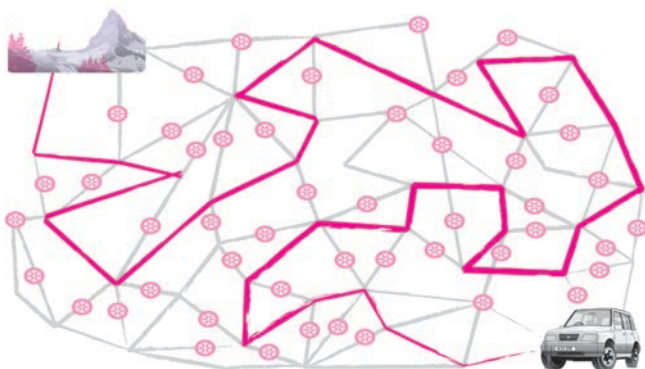

Soluciones

Nivel Medio

Ficha 1

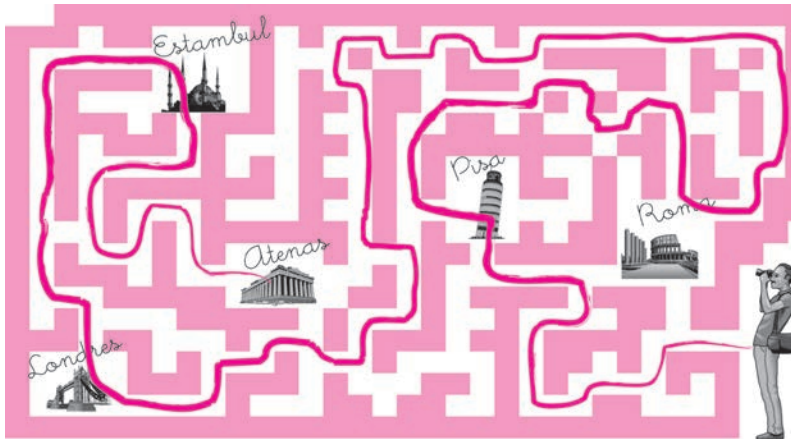

Ficha 2

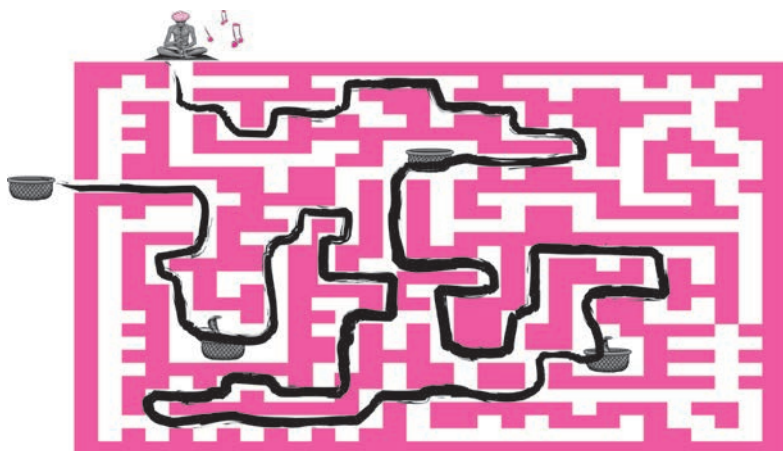

Ficha 3

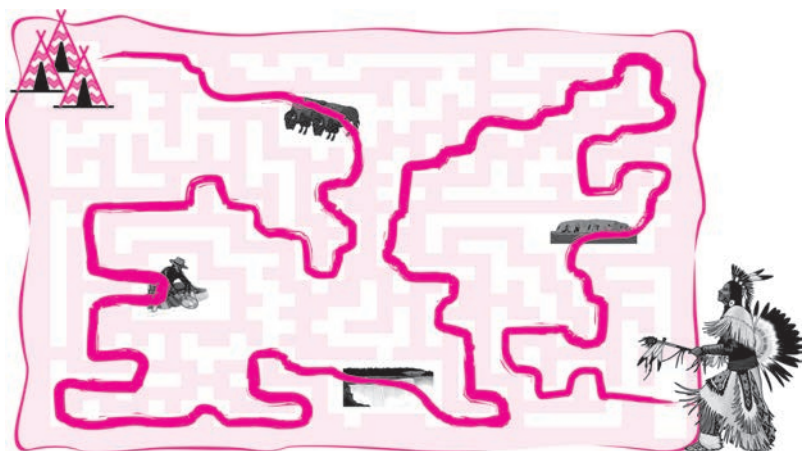

Ficha 4

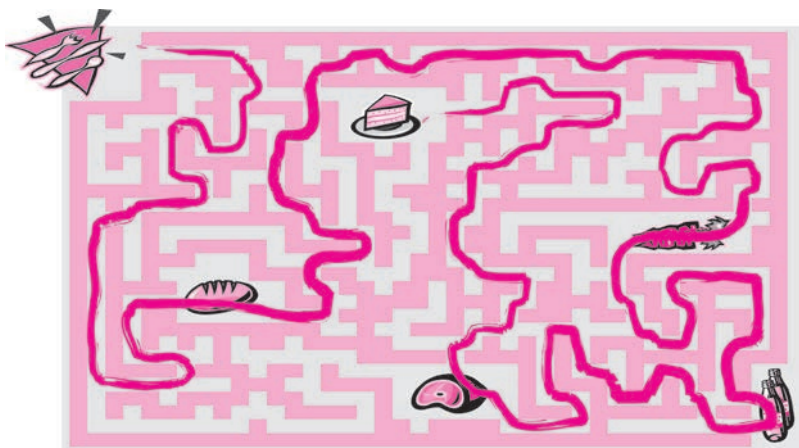

Ficha 5

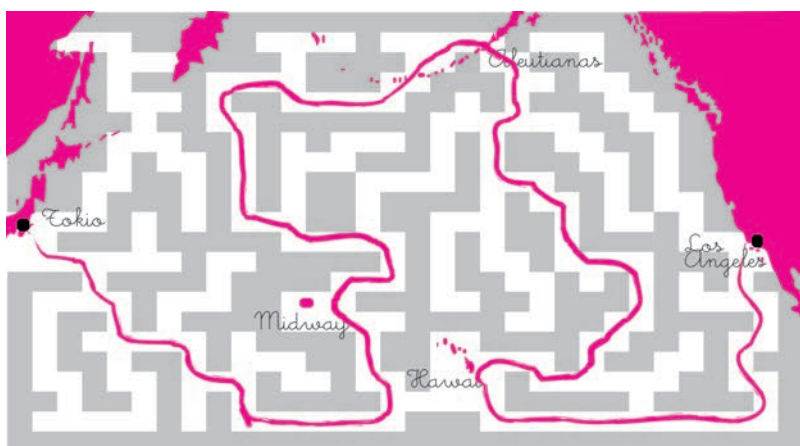

Ficha 6

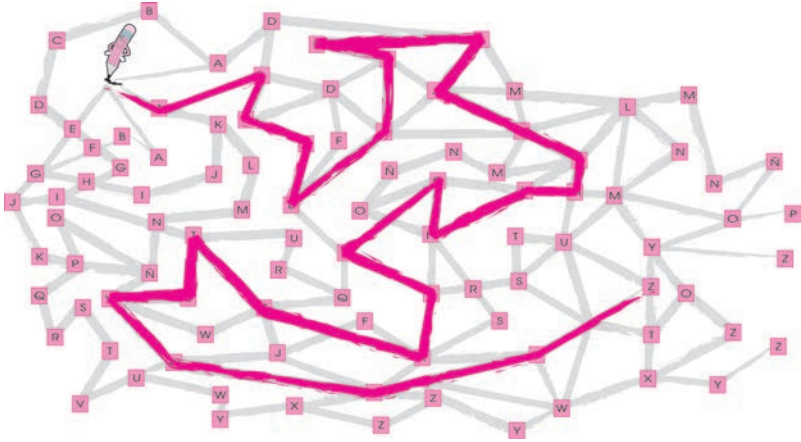

Ficha 7

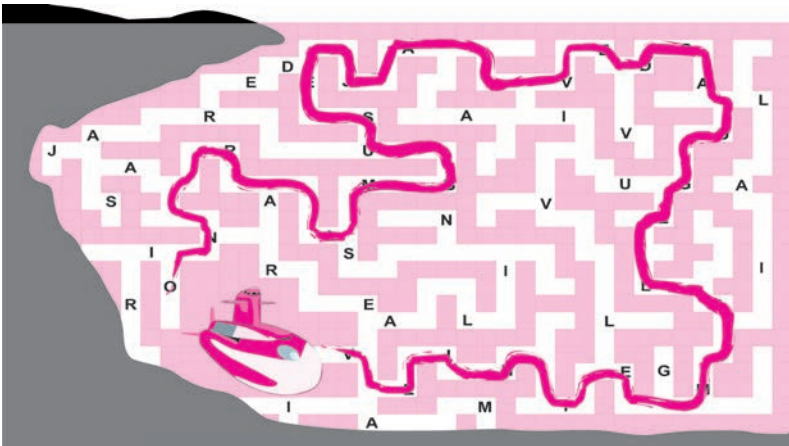

Ficha 8

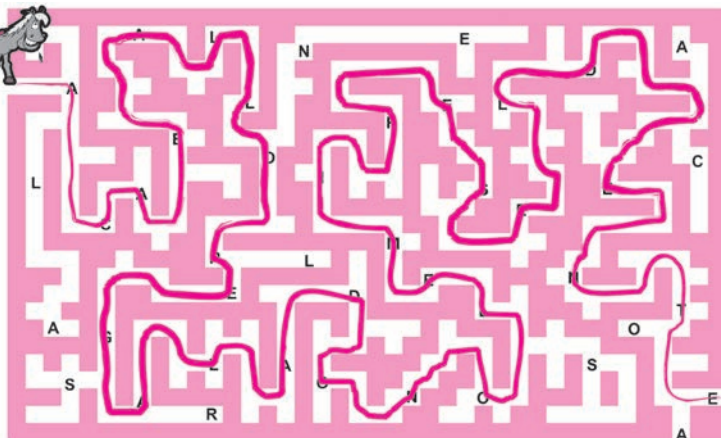

Ficha 9

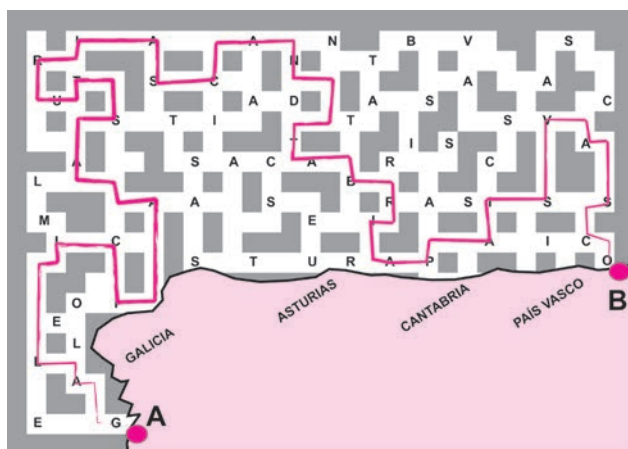

Ficha 10

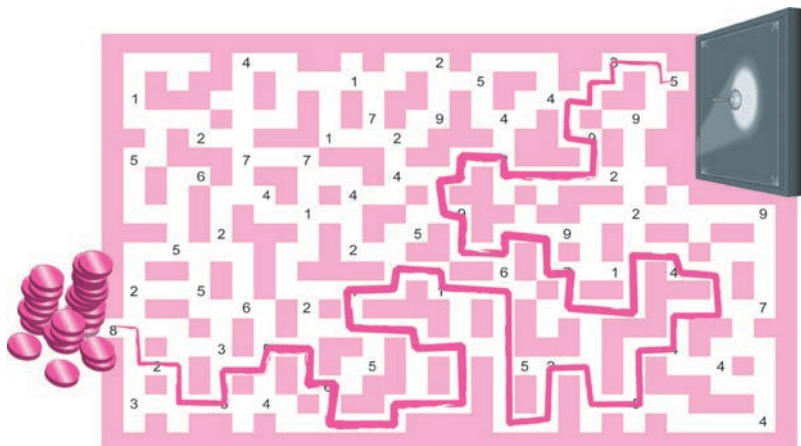

Ficha 11

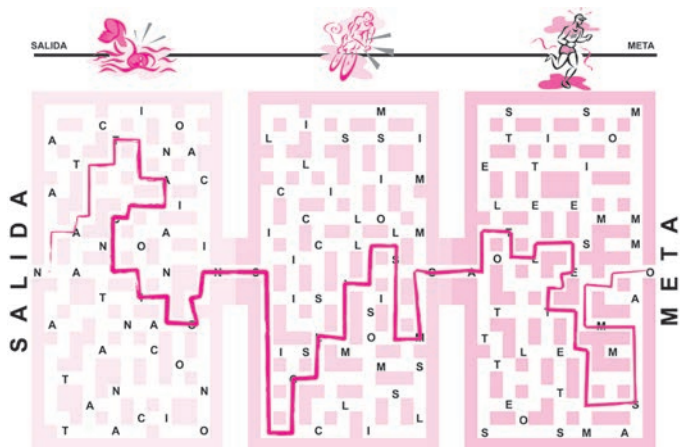

Ficha 12

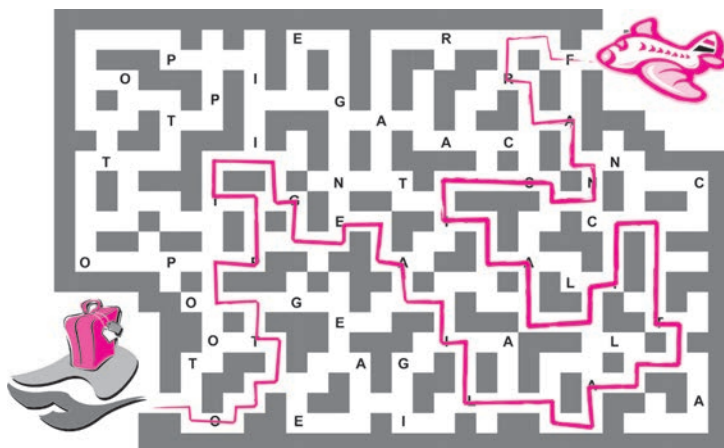

Ficha 13



Ficha 14

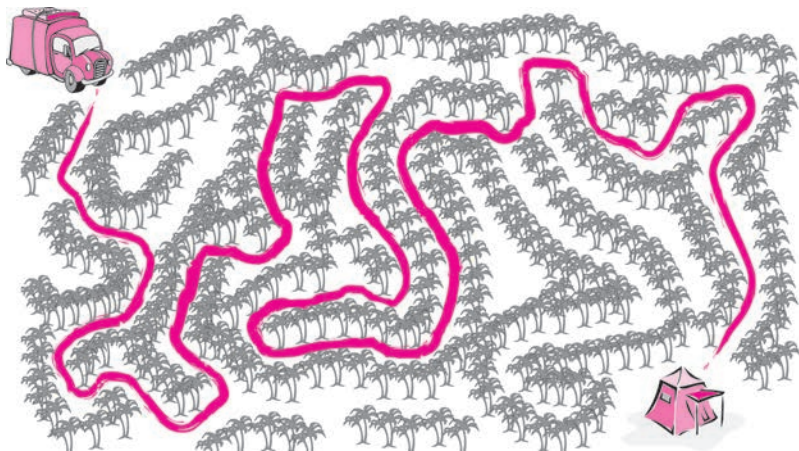

Soluciones

Nivel Experto

Ficha 1

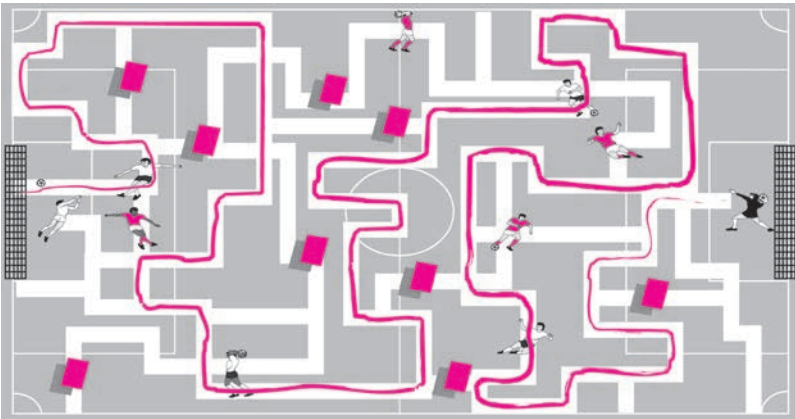

Ficha 2

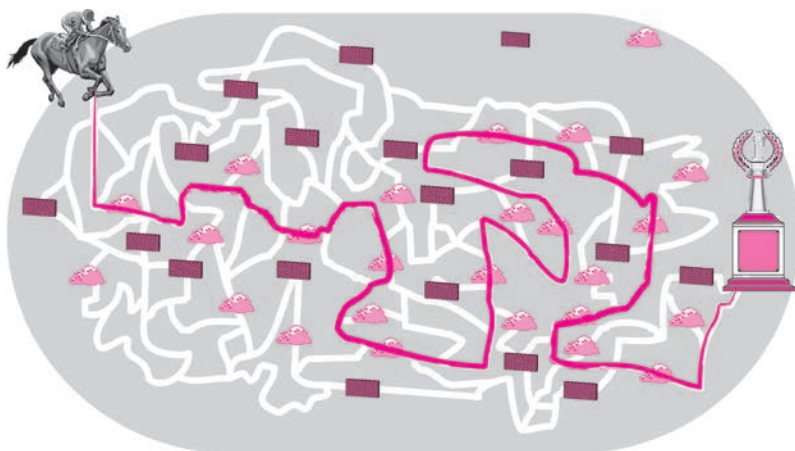

Ficha 3

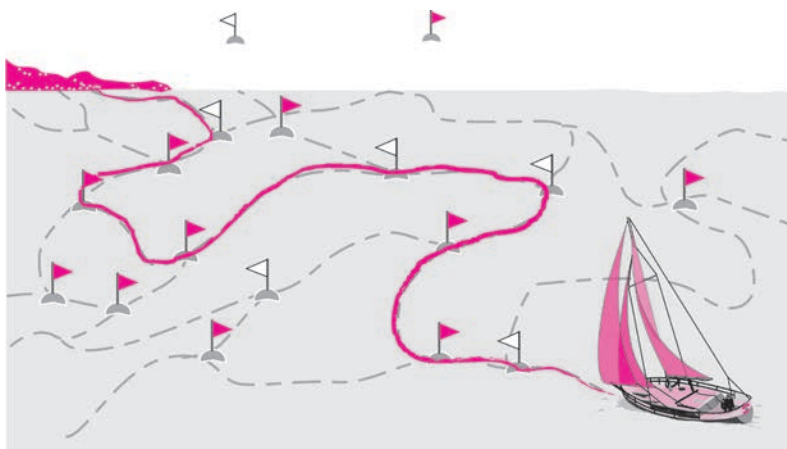

Ficha 4



Ficha 5

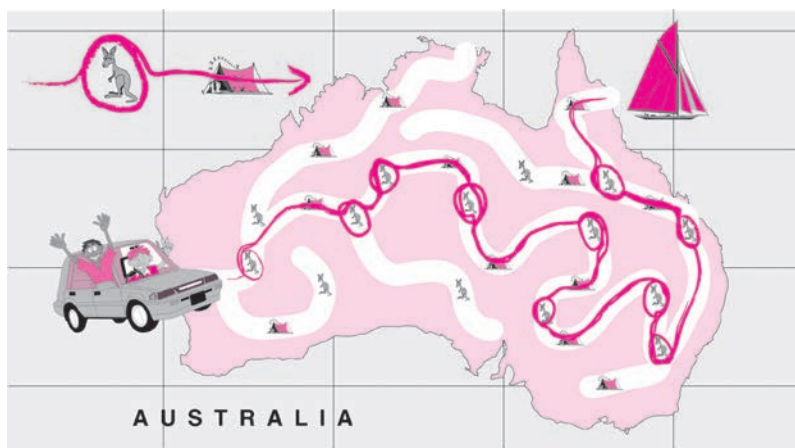

Ficha 6

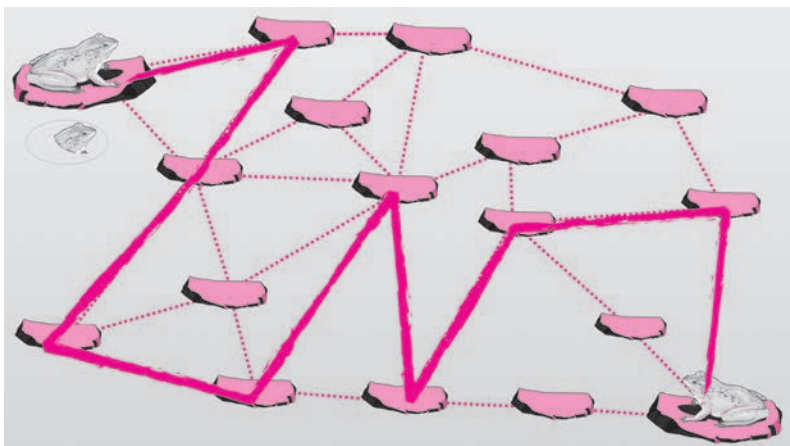

Ficha 7



Ficha 8

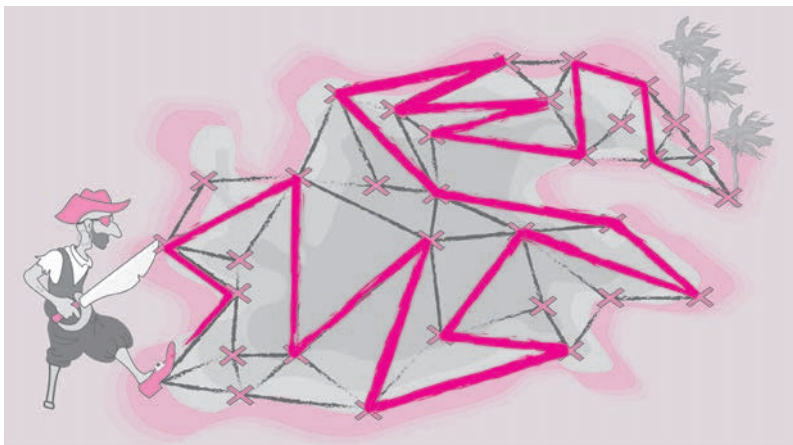

Ficha 9

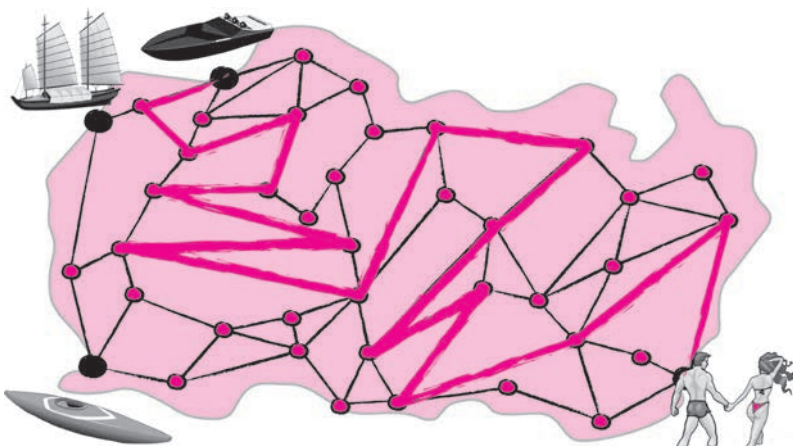

Ficha 10

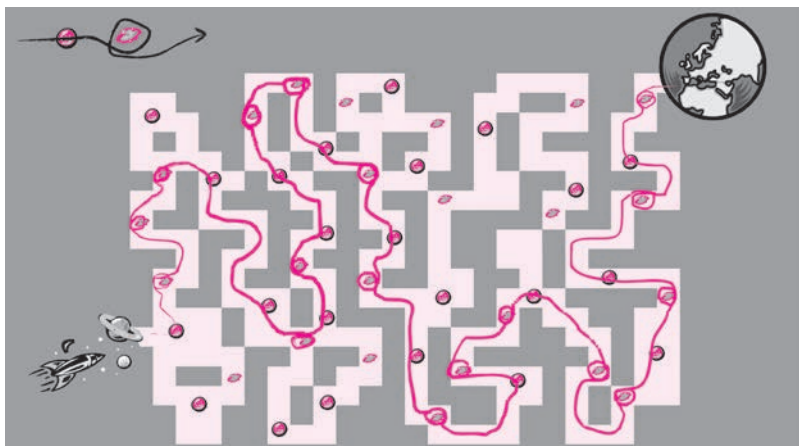

Ficha 11

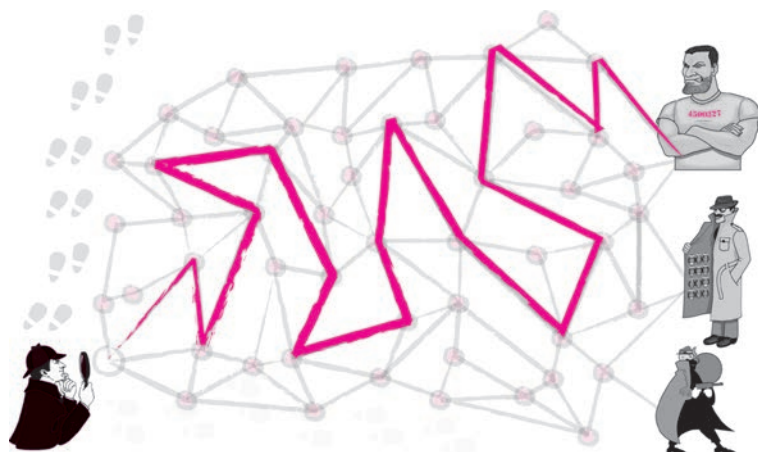

Ficha 12

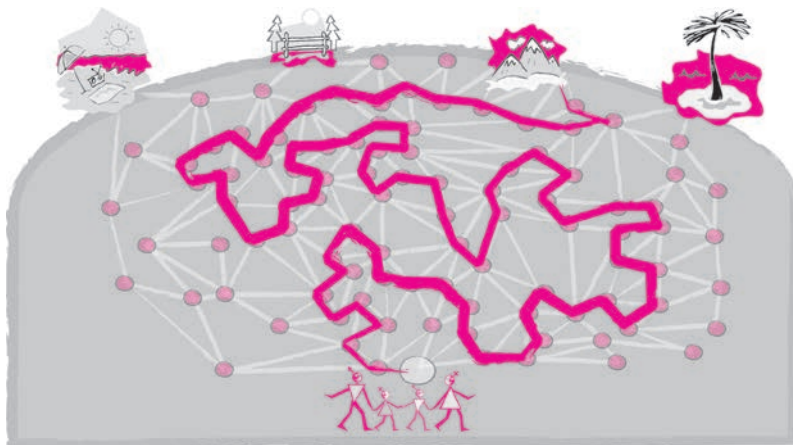

Ficha 13



Ficha 14

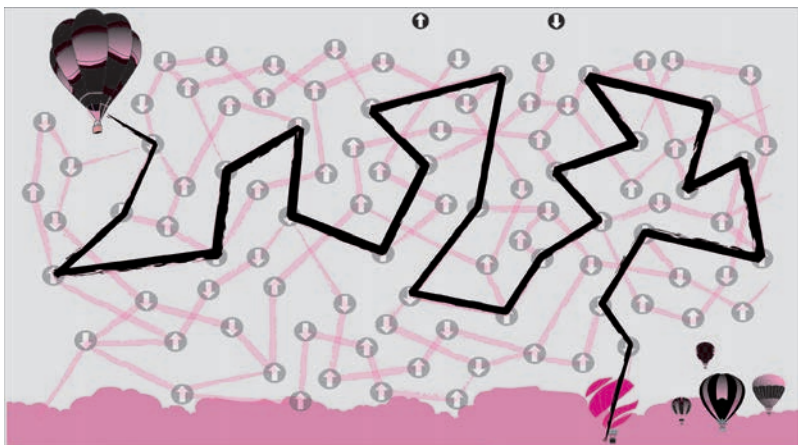

Ficha 15



Ficha 16

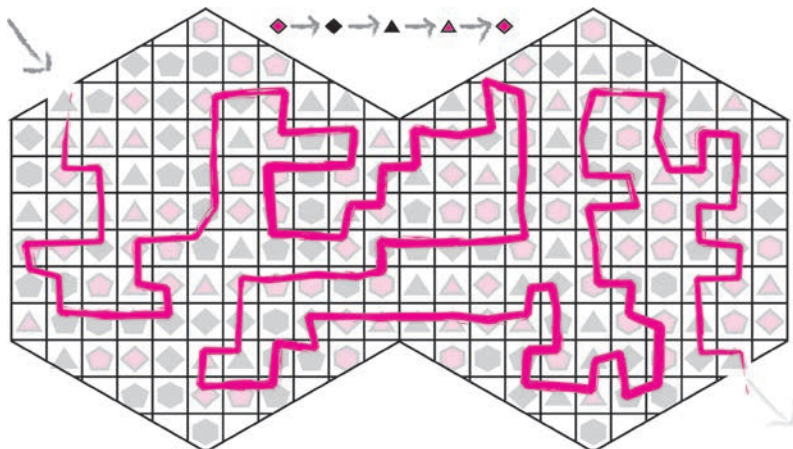

Ficha 17

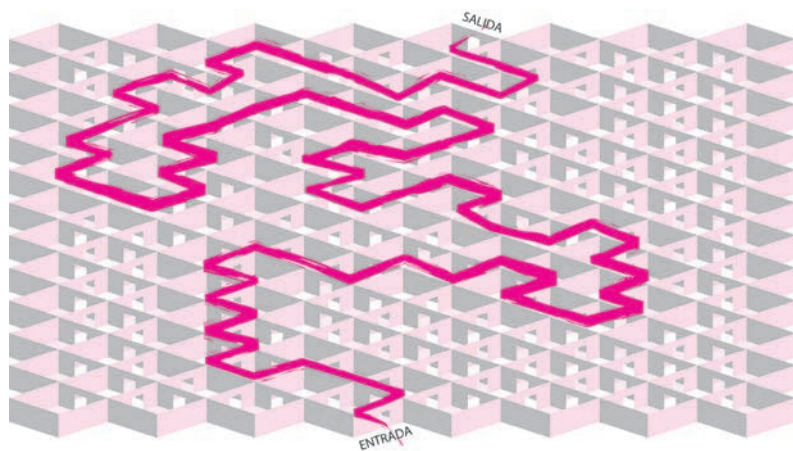

Ficha 18



Ficha 19



Ficha 20



Colección

Estrategias Para Aprender. 32

Este cuaderno de fichas ha sido pensado para **entrenar de una forma amena y divertida habilidades de planificación en niños entre los 9 y los 14 años de edad.** Está especialmente recomendado para niños impulsivos, con problemas de atención, TDAH y aquellos que presentan baja intolerancia a la frustración ante las tareas escolares.

Este Programa de Entrenamiento en Planificación, **incluye instrucciones específicas para el aprendizaje de estrategias** reflexivas de solución de problemas y habilidades de planificación.

El cuaderno incluye laberintos agrupados en **tres niveles de dificultad** que se pueden realizar con diferente nivel de exigencia en función del número de errores y ensayos permitidos:

- **Nivel de iniciación:** laberintos simples de solución libre.
- **Nivel medio:** laberintos que se deben resolver siguiendo una secuencia u orden determinado.
- **Nivel experto:** laberintos que deben resolverse teniendo en cuenta un código específico.



CIENCIAS DE LA EDUCACIÓN PREESCOLAR Y ESPECIAL

General Pardiñas, 95 · 28006 Madrid (España)

Tel.: 91 562 65 24 · Fax: 91 564 03 54

clientes@editorialcepe.es · www.editorialcepe.es

