POR NUESTRO FUTURO, INNOVAMOS EN LA FP

V Jornadas de Formación Profesional

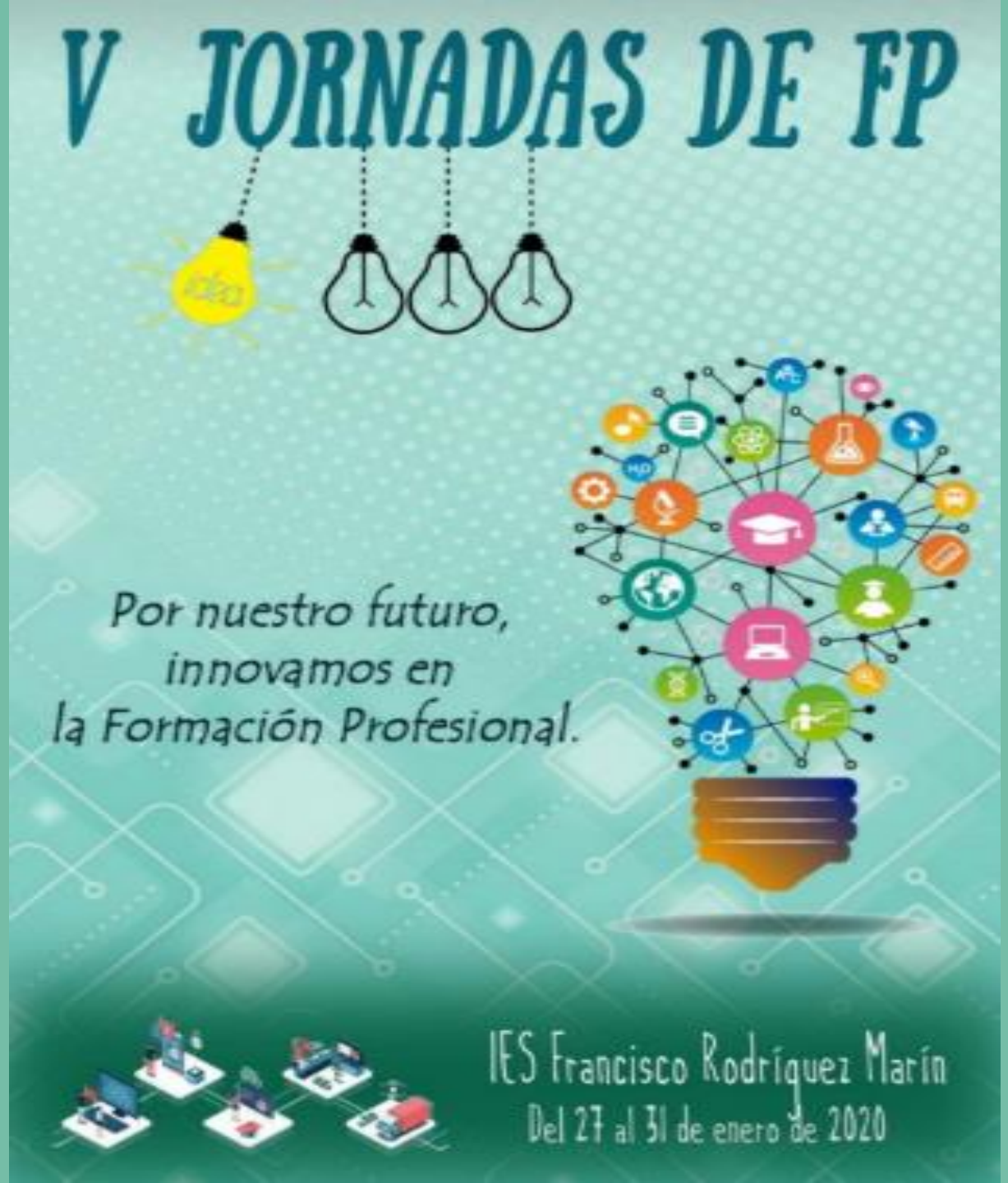
V JORNADAS DE FP
Por nuestro futuro,
innovamos en
la Formación Profesional.
IES Francisco Rodríguez Marín
Del 27 al 31 de enero de 2020

Objetivos:

- Compartir experiencias, buenas prácticas y crear un punto de encuentro entre el alumnado de formación profesional y otros agentes, que faciliten el intercambio, la colaboración y la cooperación.
- Acercamiento a nuestro entorno empresarial y a sus modelos de negocio.
- Mejorar la información referente a las oportunidades de empleo de nuestro alumnado.
- Conocimiento de los procesos de selección de personal en las empresas.

LUNES, 27 DE ENERO

08:30-09:00 **Inauguración: V JORNADAS DE FORMACIÓN PROFESIONAL: "Por nuestro futuro, innovamos en la FP".**

A cargo de Dña. Mª Cinta Alonso Gómez, Inspectora de Educación, Dña. Ana Mª Lebrón Bermúdez, Delegada Municipal de Educación del Ilustre Ayuntamiento de Osuna, y Dña. Ana María López Herrera, Directora del IES Francisco Rodríguez Marín.

Dirigida al alumnado de 2º GA, 1º AF, 2º AF, 1º y 2º DAM.

Lugar: Salón de actos.

09:00-10:15 **Conferencia: Liderazgo y valores. Compromiso Social.**

A cargo de D. Antonio García de Castro, presidente del Instituto Internacional San Telmo.

Dirigida al alumnado de 2º GA, 1º AF, 2º AF, 1º y 2º DAM

Lugar: Salón de actos.

10:15-11:15 **Emprender con CADE Osuna.**

A cargo de Dña. Amalia Ortiz Gómez y Dña. Isabel Mijes Perea, técnicas del CADE Osuna-Andalucía Emprende.

Dirigida al alumnado de 2º GA, 2º AF y 2º DAM.

Lugar: Salón de actos.

11:45-12:45 **Experiencia: Empresa con éxito 'Mr. Chava'.**

A cargo de D. Manuel Chavarría Rosa, premio Coraje de UPTA-A a autónomos de la provincia.

Dirigida al alumnado de 2º GA, 1º AF, 2º AF, 1º DAM, 2º DAM y 2ºBach.

Lugar: Salón de actos.

Instituto Internacional
San Telmo

CADE

MARTES, 28 DE ENERO

10:15-11:15 **El papel de los Sindicatos en nuestro Mercado Laboral.**

A cargo de Dña. Nuria López Marín, secretaria general de CCOO Andalucía.
Dirigida al alumnado de 2º GA, 1º AF, 2º AF, 1º DAM y 2º DAM.
Lugar: Salón de actos.

11:45-12:45 **Taller SAE-Portal EURES.**

A cargo de técnicos del SAE Osuna
Dirigida al alumnado de 2º GA.
Lugar: Aula 207.

11:45-12:45 **Financiación para nuevos autónomos y empresas.**

A cargo de Caja Rural del Sur.
Dirigida al alumnado de: 2º AF y 2º DAM.
Lugar: Sala de Usos Múltiples.

12:45-13:45 **Taller SAE-Portal EURES.**

A cargo de técnicos del SAE Osuna
Dirigida al alumnado de: 2º AF y 2º DAM.
Lugar: Aula 207.

CCOO

EURES

CAJA RURAL DEL SUR

MIÉRCOLES, 29 DE ENERO

09:15-10:15 Formación continua para innovar.

A cargo de Dña. Pilar Fernández Ortega. Orientadora del centro.
Dirigida al alumnado de 2º GA, 2º AF, 2º DAM y 1º GA.
Lugar: Salón de actos.

10:15-11:15 Conferencia: "Universidad".

A cargo de D. Miguel Ángel Morales Cevidanes, director del área de asistencia al estudiante de grado de la UPO.
Dirigida al alumnado de 2º AF, 2º DAM y 2º Bachillerato.
Lugar: Salón de actos.

11:45-12:45 Experiencias de nuestros alumnos.

A cargo de D. Gerardo González, D. Alejandro Garrido y D. José Manuel Uceda.
Dirigida al alumnado de 2º GA, 2º AF, 2º DAM y 1º GA.
Lugar: Salón de actos.

UNIVERSIDAD PABLO DE OLAVIDE SEVILLA

JUEVES, 30 DE ENERO

9:15-10:15 Formación en planificación de recursos empresariales mediante SAP.

A cargo de Dña. Eva M.ª Valdenebro García, secretaria técnica del Colegio Profesional de Economistas de Sevilla

Dirigida al alumnado de 2º GA, 1º AF, 2º AF, 1º DAM y 2º DAM.

Lugar: Salón de actos.

10:15-11:15 Búsqueda de empleo.

A cargo de Dña. M.ª Carmen Angulo Román, orientadora laboral y profesional en Andalucía Orienta.

Dirigida al alumnado de: 2º GA, 2º AF y 2º DAM.

Lugar: Salón de actos.

11:45-12:45 Una opción de futuro: Opositar.

A cargo de D. Antonio de la Rosa Cuesta, profesor academia Atlante.

Dirigida al alumnado de 2º GA, 2º AF y 2º DAM.

Lugar: Salón de actos.

12:45-14:45 Identidad corporativa de nuestra empresa.

A cargo de D. Miguel Ángel Muñoz Ogáyar, diseñador gráfico.

Dirigida al alumnado de 2º GA, 2º AF, 2º DAM y 2º Bach.

Lugar: Salón de actos.

ANDALUCÍA ORIENTA

Servicio de Orientación Profesional

Academia Atlante

OPOSICIONES:

* FUERZAS Y CUERPOS DE SEGURIDAD
(Policía Nacional, Guardia Civil y Policía Local)
* ADMINISTRACIONES PÚBLICAS
(SAS, Ayuntamientos, Estado, Justicia, etc.)
* SEGURIDAD PRIVADA
(Vigilantes de Seguridad, Escoltas, Guardas de Campo, etc.)

FORMACIÓN PRESENCIAL Y ON LINE

AVDA. BLAS INFANTE (EDIFICIO SOL) I PLANTA 3 PUERTA 6
41400 - ECIJA (Sevilla) 656.568.053 - 955.904.524
www.academiaatlante.com

VIERNES, 31 DE ENERO

9:15-11:00 **Empresa con éxito: "Álvaro Moreno".**

A cargo de D. Álvaro Moreno, emprendedor y empresario.

Dirigida al alumnado de 2º GA, 1º AF, 2º AF, 2º DAM y 2º Bach.

Lugar: Salón de actos.

11:00-11:15 **Clausura.**

Lugar: Salón de actos.