



Plan de Actuación Digital

PCT #CompDigEdu

Denominación	I.E.S. Jesús del Gran Poder
Cód. Centro	41701857
Localidad	Dos Hermanas
Provincia	Sevilla

Plan de Actuación Digital

Programa de Cooperación Territorial #CompDigEdu

DEFINICIÓN: El Plan de Actuación Digital (PAD) es la herramienta de planificación, integrada en el Proyecto educativo, sobre la que se sustentará el proceso de Transformación Digital diseñado por cada centro educativo.

OBJETIVOS: - Planificar y desarrollar capacidades digitales eficaces para mejorar la calidad de la enseñanza.
- Favorecer la transformación del centro en una organización educativa digitalmente competente.

ESTRUCTURA

Marco europeo para organizaciones educativas digitalmente competentes (DigCompOrg)	Ámbitos PAD
1. Prácticas de liderazgo y gobernanza 3. Desarrollo profesional 7. Infraestructuras	Organización de centros
6. Colaboración y networking	Información y comunicación
2. Prácticas de enseñanza y aprendizaje 4. Prácticas de evaluación 5. Contenidos y currículos	Procesos de enseñanza-aprendizaje

Proceso de Elaboración

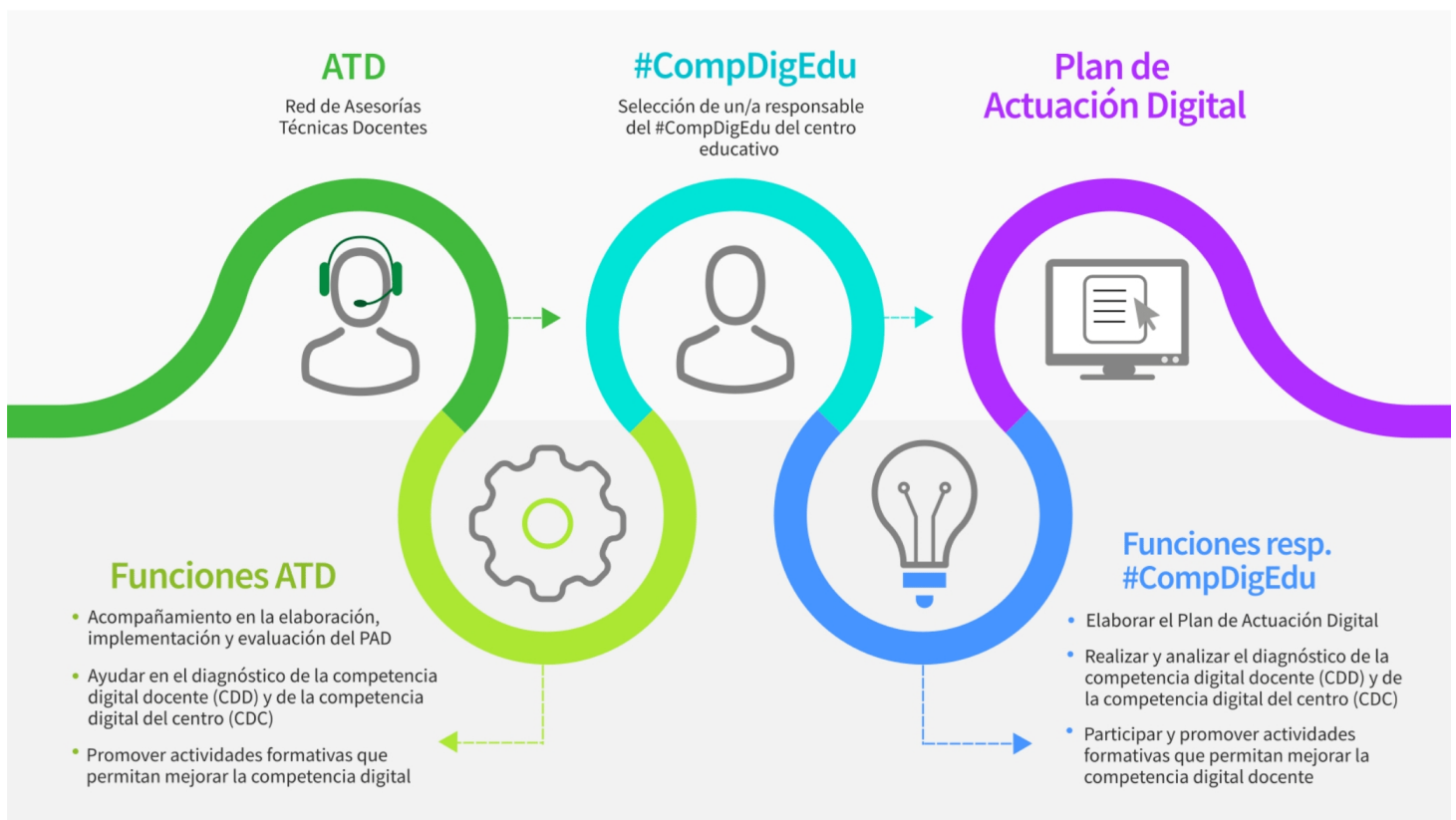

Programa financiado por el Ministerio de Educación, Formación Profesional y Deportes y el Mecanismo de Recuperación y Resiliencia

PLAN DE ACTUACIÓN DIGITAL CURSO 2025/2026

CENTRO: I.E.S. Jesús del Gran Poder (41701857)

Se establece el siguiente Plan de Actuación Digital para el centro.

ÁMBITO: ORGANIZACION DEL CENTRO

LÍNEA DE ACTUACIÓN DEL ÁMBITO ORGANIZACION DEL CENTRO (LÍNEA 1)

¿Qué?

Concienciación del uso de nuevas tecnologías entre el profesorado.

Esta Línea de Actuación está vinculada a la implementación del Proyecto STEAM 4.0.

Afecta a:

- Formación del profesorado
 A realizar en el centro

Tareas - ¿Cómo? - Formación

Tareas - ¿Cómo? - Intervención en el centro o implementación

Colocación de guías para la entrega y recogida de portátiles al alumnado en el aula
Revisión del cableado de las aulas en relación a las pizarras digitales, ordenadores del profesorado y monitores.
Mejora de los periféricos usados por el profesorado en las aulas.

Evaluación de las tareas. Objeto

Se reduce un 20% las incidencias en los portátiles usados por los alumnos en el aula.
Al menos 5 aulas son revisadas y mejoran en la instalación del cableado.
Al menos 5 aulas mejoran en el uso de los periféricos.

Evaluación de las tareas. Herramientas

- Formulario
 Encuesta
 Estadísticas
 Otras

Detalla otras herramientas:

Observación directa y servicio de mensajería de Séneca.

ÁMBITO: ORGANIZACION DEL CENTRO

Grupos responsables/participantes - Impacto

- Equipo directivo
- Equipo de coordinación
- Profesorado
- Alumnado
- PAS
- Familias
- CEP
- Otros

Especifica qué otros grupos:

Equipo de mantenimiento general y de mantenimiento informático

Temporalización/Implementación: - ¿Cuándo?

- Primer trimestre
- Segundo trimestre
- Tercer trimestre

Observaciones:

Ref.Doc.: InfPlaActProDig_TD

Cód.Centro: 41701857

Fecha Generación: 14/11/2025 22:41:13

ÁMBITO: ORGANIZACION DEL CENTRO

LÍNEA DE ACTUACIÓN DEL ÁMBITO ORGANIZACION DEL CENTRO (LÍNEA 2)

¿Qué?

Mejora de la gestión de las guardias.

Esta Línea de Actuación está vinculada a la implementación del Proyecto STEAM 4.0.

Afecta a:

Formación del profesorado

A realizar en el centro

Tareas - ¿Cómo? - Formación

Tareas - ¿Cómo? - Intervención en el centro o implementación

Uso de la aplicación En Guardia para la gestión de las guardias diarias del centro.

Evaluación de las tareas. Objeto

El profesorado se descarga la aplicación y la usa tanto en los tramos de guardia como para notificar las ausencias.

Evaluación de las tareas. Herramientas

Formulario

Encuesta

Estadísticas

Otras

Detalla otras herramientas:

Observación directa.

ÁMBITO: ORGANIZACION DEL CENTRO

Grupos responsables/participantes - Impacto

- Equipo directivo
- Equipo de coordinación
- Profesorado
- Alumnado
- PAS
- Familias
- CEP
- Otros

Especifica qué otros grupos:

Temporalización/Implementación: - ¿Cuándo?

- Primer trimestre
- Segundo trimestre
- Tercer trimestre

Observaciones:

Ref.Doc.: InfPlaActProDig_TD

Cód.Centro: 41701857

Fecha Generación: 14/11/2025 22:41:13

ÁMBITO: INFORMACIÓN Y COMUNICACIÓN

LINEA DE ACTUACIÓN DEL ÁMBITO INFORMACIÓN Y COMUNICACIÓN (LINEA 1)

¿Qué?

Mejora del branding corporativo.

Esta Línea de Actuación está vinculada a la implementación del Proyecto STEAM 4.0.

Afecta a:

Formación del profesorado

A realizar en el centro

Tareas - ¿Cómo? - Formación

Tareas - ¿Cómo? - Intervención en el centro o implementación

Realización de agendas con nuevo escudo del centro.

Realización de objetos (tarjetas identificadores, tazas, mochilas, camisetas,...) con el nuevo escudo como elemento de creación de sentido de pertenencia.

Uso de datos sensibles en las diferentes vías de comunicación entre el profesorado y entre el centro y las familias.

Evaluación de las tareas. Objeto

Al menos el 60% del alumnado usa la agenda del instituto

Se realiza al menos un objeto (además de la agenda) con el nuevo escudo y al menos el 20% de la comunidad escolar lo usa.

Al menos el 40% del profesorado mejora el uso de los datos sensibles en sus comunicaciones

Evaluación de las tareas. Herramientas

Formulario

Encuesta

Estadísticas

Otras

Detalla otras herramientas:

Observación directa.

ÁMBITO: INFORMACIÓN Y COMUNICACIÓN

Grupos responsables/participantes - Impacto

- Equipo directivo
- Equipo de coordinación
- Profesorado
- Alumnado
- PAS
- Familias
- CEP
- Otros

Especifica qué otros grupos:

AMPA

Temporalización/Implementación: - ¿Cuándo?

- Primer trimestre
- Segundo trimestre
- Tercer trimestre

Observaciones:

Ref.Doc.: InfPlaActProDig_TD

Cód.Centro: 41701857

Fecha Generación: 14/11/2025 22:41:13

ÁMBITO: INFORMACIÓN Y COMUNICACIÓN

LINEA DE ACTUACIÓN DEL ÁMBITO INFORMACIÓN Y COMUNICACIÓN (LINEA 2)

¿Qué?

Mejora en el uso de datos sensibles en las comunicaciones

Esta Línea de Actuación está vinculada a la implementación del Proyecto STEAM 4.0.

Afecta a:

Formación del profesorado

A realizar en el centro

Tareas - ¿Cómo? - Formación

Tareas - ¿Cómo? - Intervención en el centro o implementación

Elaboración de guías sobre qué son los datos sensibles

Elaboración de guías sobre cómo, dónde y cuándo usar los datos sensibles en las diferentes vías de comunicación

Evaluación de las tareas. Objeto

Mejora del uso de los datos sensibles en las comunicaciones en al menos el 20% del profesorado.

Evaluación de las tareas. Herramientas

Formulario

Encuesta

Estadísticas

Otras

Detalla otras herramientas:

ÁMBITO: INFORMACIÓN Y COMUNICACIÓN

Grupos responsables/participantes - Impacto

- Equipo directivo
- Equipo de coordinación
- Profesorado
- Alumnado
- PAS
- Familias
- CEP
- Otros

Especifica qué otros grupos:

ordenanzas

Temporalización/Implementación: - ¿Cuándo?

- Primer trimestre
- Segundo trimestre
- Tercer trimestre

Observaciones:

Ref.Doc.: InfPlaActProDig_TD

Cód.Centro: 41701857

Fecha Generación: 14/11/2025 22:41:13

ÁMBITO: PROCESOS DE ENSEÑANZA APRENDIZAJE

LÍNEA DE ACTUACIÓN DEL ÁMBITO PROCESOS DE ENSEÑANZA APRENDIZAJE (LÍNEA 1)

¿Qué?

Difusión de formación recibida desde la coordinación TDE y el Proyecto STEAM 4.0. Formación en el uso de los nuevos monitores interactivos pendientes de instalar en el centro.

Esta Línea de Actuación está vinculada a la implementación del Proyecto STEAM 4.0.

Afecta a:

Formación del profesorado

A realizar en el centro

Tareas - ¿Cómo? - Formación

Elaboración de guías formativas

Tareas - ¿Cómo? - Intervención en el centro o implementación

Las guías serán trabajadas a través de las reuniones de departamentos. En caso necesario, se plantearía una sesión de claustro para la resolución de dudas.

Evaluación de las tareas. Objeto

Al menos el 40% del profesorado mejora sus conocimientos en el uso de los monitores interactivos y herramientas digitales.

Evaluación de las tareas. Herramientas

Formulario

Encuesta

Estadísticas

Otras

Detalla otras herramientas:

ÁMBITO: PROCESOS DE ENSEÑANZA APRENDIZAJE

Grupos responsables/participantes - Impacto

- Equipo directivo
- Equipo de coordinación
- Profesorado
- Alumnado
- PAS
- Familias
- CEP
- Otros

Especifica qué otros grupos:

Temporalización/Implementación: - ¿Cuándo?

- Primer trimestre
- Segundo trimestre
- Tercer trimestre

Observaciones:

Ref.Doc.: InfPlaActProDig_TD

Cód.Centro: 41701857

Fecha Generación: 14/11/2025 22:41:13

RECURSOS TECNOLÓGICOS

Bring your own device (BYOD)

Accesibilidad

Ningún grupo Menos de 2 grupos Entre 3 y 9 grupos Entre 10 y 29 grupos Más de 30 grupos

Croma

En buen estado (existentes) Ninguno Uno Entre 2 y 3 Más de 3

En mal estado (existentes) Ninguno Uno Entre 2 y 3 Más de 3

Refuerzo necesario (peticiones) Ninguno Uno Entre 2 y 3 Más de 3

Impresoras 3D

En buen estado (existentes) Ninguna Una Entre 2 y 3 Más de 3

En mal estado (existentes) Ninguna Una Entre 2 y 3 Más de 3

Refuerzo necesario (peticiones) Ninguna Una Entre 2 y 3 Más de 3

Kits de robótica

En buen estado (existentes) Ninguno Uno Entre 2 y 5 Más de 5

En mal estado (existentes) Ninguno Uno Entre 2 y 5 Más de 5

Refuerzo necesario (peticiones) Ninguno Uno Entre 2 y 5 Más de 5

Proyectores

En buen estado (existentes)

Menos de 2 Entre 3 y 19 Entre 20 y 49 grupos Entre 50 y 100 grupos Más de 100

En mal estado (existentes)

Menos de 2 Entre 3 y 19 Entre 20 y 49 grupos Entre 50 y 100 grupos Más de 100

Refuerzo necesario (peticiones)

Menos de 2 Entre 3 y 19 Entre 20 y 49 grupos Entre 50 y 100 grupos Más de 100

Pizarras digitales PDI/SDI

En buen estado (existentes)

Menos de 2 Entre 3 y 19 Entre 20 y 49 grupos Entre 50 y 100 grupos Más de 100

En mal estado (existentes)

Menos de 2 Entre 3 y 19 Entre 20 y 49 grupos Entre 50 y 100 grupos Más de 100

Refuerzo necesario (peticiones)

Menos de 2 Entre 3 y 19 Entre 20 y 49 grupos Entre 50 y 100 grupos Más de 100

Chromebooks

En buen estado (existentes) Menos de 20 Entre 20 y 49 Entre 50 y 100 Más de 100

En mal estado (existentes) Menos de 20 Entre 20 y 49 Entre 50 y 100 Más de 100

Refuerzo necesario (peticiones) Menos de 20 Entre 20 y 49 Entre 50 y 100 Más de 100

Ref.Doc.: InfPlaActProDig_TD

Tabletas digitales (Tablets)								
En buen estado (existentes)	Menos de 20	<input type="checkbox"/>	Entre 20 y 49	<input checked="" type="checkbox"/>	Entre 50 y 100	<input type="checkbox"/>	Más de 100	<input type="checkbox"/>
En mal estado (existentes)	Menos de 20	<input checked="" type="checkbox"/>	Entre 20 y 49	<input type="checkbox"/>	Entre 50 y 100	<input type="checkbox"/>	Más de 100	<input type="checkbox"/>
Refuerzo necesario (peticiones)	Menos de 20	<input checked="" type="checkbox"/>	Entre 20 y 49	<input type="checkbox"/>	Entre 50 y 100	<input type="checkbox"/>	Más de 100	<input type="checkbox"/>

Portátiles								
En buen estado (existentes)	Menos de 20	<input type="checkbox"/>	Entre 20 y 49	<input type="checkbox"/>	Entre 50 y 100	<input checked="" type="checkbox"/>	Más de 100	<input type="checkbox"/>
En mal estado (existentes)	Menos de 20	<input checked="" type="checkbox"/>	Entre 20 y 49	<input type="checkbox"/>	Entre 50 y 100	<input type="checkbox"/>	Más de 100	<input type="checkbox"/>
Refuerzo necesario (peticiones)	Menos de 20	<input checked="" type="checkbox"/>	Entre 20 y 49	<input type="checkbox"/>	Entre 50 y 100	<input type="checkbox"/>	Más de 100	<input type="checkbox"/>

PC sobremesa								
En buen estado (existentes)	Menos de 20	<input checked="" type="checkbox"/>	Entre 20 y 49	<input type="checkbox"/>	Entre 50 y 100	<input type="checkbox"/>	Más de 100	<input type="checkbox"/>
En mal estado (existentes)	Menos de 20	<input checked="" type="checkbox"/>	Entre 20 y 49	<input type="checkbox"/>	Entre 50 y 100	<input type="checkbox"/>	Más de 100	<input type="checkbox"/>
Refuerzo necesario (peticiones)	Menos de 20	<input checked="" type="checkbox"/>	Entre 20 y 49	<input type="checkbox"/>	Entre 50 y 100	<input type="checkbox"/>	Más de 100	<input type="checkbox"/>

Otros recursos no recogidos y/o específicos. Añada el número y la justificación.

Cód. Centro: 41701857

Fecha Generación: 14/11/2025 22:41:13