

PLAN LECTOR 2023/24.

1. CONTEXTUALIZACIÓN.
2. OBJETIVOS.
3. ESTRATEGIAS METODOLÓGICAS.
 - Directrices.
 - Orientaciones metodológicas.
 - Propuestas de actividades relacionadas con el tratamiento de la lectura propias del centro.
4. PLANIFICACIÓN DE LOS MOMENTOS LECTORES.
 - Distribución horaria por asignaturas y cursos.
5. EVALUACIÓN DE LA LECTURA Y CCL.
6. EVALUACIÓN DEL PLAN DE LECTURA.
7. BIBLIOTECA Y PLANES Y PROGRAMAS.
 - Itinerario lector del centro y proyecto Libros Aumentados.
 - Proyecto Técnicas de Estudio y Digitalización del alumnado.
 - Proyecto La Paz Cuenta.
 - Proyecto Ortografía La Paz.
 - Trabajo del equipo de apoyo a la Biblioteca.
 - Radio La Paz.
 - Celebración de efemérides.

1. CONTEXTUALIZACIÓN.

Dentro del marco de las instrucciones de 21 de julio de 2023 de sobre el tratamiento de la lectura para el desarrollo de la competencia en comunicación lingüística en secundaria y partiendo del trabajo anteriormente realizado en el centro y coordinado por la biblioteca sobre el tratamiento de la lectura durante la última década.

Este año atendiendo a las instrucciones y a las indicaciones dadas desde ella, vamos a realizar las siguientes actuaciones que se van a desarrollar en este proyecto.

2. OBJETIVOS.

A partir de las Instrucciones sobre el tratamiento de la lectura de 21 de junio de 2023, se han priorizado algunos de los objetivos del Plan Lector que ya se estaban trabajando a nivel de centro y se estaban dinamizando desde la Biblioteca:

- a) Comprender, interpretar y manejar textos en formato y soporte diversos.
- b) Mejorar la competencia lectora desde todas las áreas,
- c) Contribuir a la planificación en relación con la lectura y la escritura e integrarlas en el proceso de enseñanza y aprendizaje.
- d) Trabajar la competencia lectora de forma colectiva.
- e)
- f) Integrar la utilización de la biblioteca escolar.
- g) Trabajar la modalidad lingüística andaluza, acercándolos a sus aspectos social, histórico y cultural (en concreto al flamenco).

3. ESTRATEGIAS METODOLÓGICAS.

- Directrices a tener en cuenta:
 - Debemos mostrarnos como lectores. Se educa por impregnación.
 - El alumnado debe dominar la lectura en diferentes contextos.
 - Los vacíos fácticos deben ser menores al 8% en los textos utilizados con el alumnado para conseguir que sean comprensibles.
 - Las actividades lectoras deben estar enlazadas con los saberes básicos en cada materia.
 - El plan lector no solo se encarga de la lectura de obras literarias, sino que debe ser una lectura funcional. La lectura nos tiene que llevar a construir conocimiento.

- Orientaciones metodológicas.
 - Actividades de lectura: antes, durante y después.
 - Lectura libre y obligatoria.
 - Lectura conjunta e individual.
 - Lectura en voz alta y baja.
 - Lectura en diferentes contextos.
 - Textos literarios y no literarios.
 - Carácter, formato y finalidades diversas.
 - Actividades de comprensión literal, inferencial y crítica.
 - Lecto-escritura.
 - Escritura creativa.
 - Vocabulario.
 - Ortografía.
 - Velocidad lectora.
 - Fluidez, entonación y pausas.
 - Ludolingüística (trabalenguas, refranes, pasatiempos...)
 - Juegos.
 - Estrategias de aprendizaje cooperativo, cultura del pensamiento, ABP (Aprendizaje Basado en Proyectos) y APS (Aprendizaje Servicio).
 - Interpretación de datos, gráficos, noticias...(autobús, mapa...)
 - Dar instrucciones y/o interpretarlas.
 - Realización de formularios y/o cuestionarios.
 - Resolución de problemas.
 - Vídeo fórum.
 - ALFIN (Alfabetización Informacional) y AMI (Alfabetización Mediática Informacional).
 - Elaboración de un producto final: cartel, infografía, vídeo...
 - Modalidad lingüística andaluza.

- Propuestas de actividades relacionadas con el tratamiento de la lectura propias del centro.
 - Actividades relacionadas con **Comunidades de Aprendizaje**.
 - Tertulias dialógicas (literarias, artísticas, científicas...)
 - Grupos interactivos.
 - Actividades relacionadas con el **Itinerario Lector y los Libros Aumentados**.
 - Actividades relacionadas con las **Técnicas de Estudio**:
 - Análisis, organización y tratamiento de la información:
 - Entrega de tarea.
 - Subrayado.
 - Resumen.
 - Esquema.
 - Búsqueda de información:
 - Cómo investigar.
 - Partes de un trabajo.
 - Compartir información:
 - Exposición oral.
 - Debate.
 - Actividades relacionadas con los **planes y programas** del centro.
 - Actividades relacionadas con la celebración de **efemérides**.
 - Participación en las concursos de **escritura** del centro:
 - Concurso de historias de miedo.
 - Concurso de cuentos de Navidad.
 - Concurso de poemas de amor y amistad.
 - Concurso de microrelatos de género.
 - **Radio La Paz** (creación de podcast y actividades relacionadas con la radio).
 - **La Paz Cuenta** (cuentacuentos, teatralización).

4. PLANIFICACIÓN DE LOS MOMENTOS LECTORES.

- Distribución horaria por asignaturas y cursos.

Para llevar a cabo el Plan Lector se ha establecido media hora diaria mínima de lectura obligatoria en todas las materias troncales de forma rotativa o aquellas que tienen más carga lectiva. Cada asignatura realizará actividades que mejoren la CCL del alumnado siguiendo las directrices y orientaciones metodológicas anteriores en el tiempo que se les ha asignado.

La **asignación temporal por materias** recogida en los siguientes cuadrantes se ha realizado con los siguientes criterios:

E	Materias con carga lectiva de 4 horas les corresponde media hora semanal.
S	Materias con carga lectiva de 3 horas les corresponde media hora quincenal.
O	Materias con carga lectiva de 2 horas les corresponde media hora mensual. (Éstas no están recogidas en cuadrante, pero el profesorado las planificará y realizará cuando le venga mejor a lo largo del mes).
C	Ámbito socio-lingüístico. Materias con carga lectiva de 5 horas les corresponde 1 hora semanal (repartida en dos días).
F	Ámbito científico-tecnológico. Materias con carga lectiva de 5 horas les corresponde 1 hora semanal (repartida en dos días).
G	Inglés. Materias con carga lectiva de 2 horas les corresponde media hora semanal.

Dichos cuadrantes estarán expuestos en cada clase.

PLAN LECTOR CURSO 2023 - 2024
1º ESO. MARINA GÁLVEZ.

Hora	LUNES	MARTES	MIÉRCOLES	JUEVES	VIERNES
8.15 - 8.45	GEOMETRÍA Marina Gálvez	GEOMETRÍA Profesor M. Ap. Reyes	GEOMETRÍA Profesor M. Ap. Reyes	INGLÉS Rafael Ap. Reyes	INGLÉS Rafael Ap. Reyes
9.15 - 9.45	INGLÉS Carmen Ap. Roman	RELIGIÓN Carmen Ap. Roman	MATEMÁTICA Carmen Ap. Roman	MATEMÁTICA Carmen Ap. Roman	MATEMÁTICA Carmen Ap. Roman
10.15 - 10.45	INGLÉS Carmen Ap. Roman	INGLÉS Carmen Ap. Roman	INGLÉS Carmen Ap. Roman	ED. FÍSICA Ana Moreno	ED. FÍSICA Ana Moreno
11.15 - 11.45	INGLÉS Carmen Ap. Roman	INGLÉS Carmen Ap. Roman	INGLÉS Carmen Ap. Roman	ED. FÍSICA Ana Moreno	ED. FÍSICA Ana Moreno
12.45 - 13.15	INGLÉS Carmen Ap. Roman	INGLÉS Carmen Ap. Roman	INGLÉS Carmen Ap. Roman	ED. FÍSICA Ana Moreno	ED. FÍSICA Ana Moreno
13.45 - 14.15	MATEMÁTICA Ana Moreno	MATEMÁTICA Ana Moreno	MATEMÁTICA Ana Moreno	MATEMÁTICA Ana Moreno	MATEMÁTICA Ana Moreno

Semanalmente

- INGLÉS: Semanas impares
- RELIGIÓN: Semanas pares
- COMPRÓMISO: Semanas pares
- FÍSICOQUÍMICA: Semanas impares
- EDUCACIÓN VISUAL: Semanas impares

C/ Pedro Muñoz, 76. 18011 Granada
 Tlf: 958 987021 - 958 987022
 Email: 18705003@iiesla pazgranada.es

PLAN LECTOR CURSO 2023 - 2024
1º ESO. A. B. CARLOS PÉREZ / ANA MORENO

Hora	LUNES	MARTES	MIÉRCOLES	JUEVES	VIERNES
8.15 - 8.45	ED. FÍSICA Ana Moreno	RELIGIÓN Prof. Com. Eze	FÍSICOQUÍMICA Prof. Com. Eze	COMPRÓMISO Ana Moreno	MATEMÁTICA Ana Moreno
9.15 - 9.45	MATEMÁTICA Ana Moreno	MATEMÁTICA Ana Moreno	MATEMÁTICA Ana Moreno	MATEMÁTICA Ana Moreno	MATEMÁTICA Ana Moreno
10.15 - 10.45	TECNOLOGÍA Ana Moreno	FÍSICOQUÍMICA Prof. Com. Eze	TECNOLOGÍA Ana Moreno	ED. FÍSICA Ana Moreno	GEOMETRÍA Ana Moreno
11.15 - 11.45	INGLÉS Ana Moreno	INGLÉS Ana Moreno	INGLÉS Ana Moreno	INGLÉS Ana Moreno	INGLÉS Ana Moreno
12.45 - 13.15	INGLÉS Ana Moreno	INGLÉS Ana Moreno	INGLÉS Ana Moreno	INGLÉS Ana Moreno	INGLÉS Ana Moreno
13.45 - 14.15	COMPRÓMISO Ana Moreno	COMPRÓMISO Ana Moreno	COMPRÓMISO Ana Moreno	MATEMÁTICA Ana Moreno	MATEMÁTICA Ana Moreno

Semanalmente

- TECNOLOGÍA: Semanas impares
- COMPRÓMISO: Semanas pares
- FÍSICOQUÍMICA: Semanas impares
- EDUCACIÓN VISUAL: Semanas impares

C/ Pedro Muñoz, 76. 18011 Granada
 Tlf: 958 987021 - 958 987022
 Email: 18705003@iiesla pazgranada.es

PLAN LECTOR CURSO 2023 - 2024
1º ESO. M. BEYER PELÁEZ

Hora	LUNES	MARTES	MIÉRCOLES	JUEVES	VIERNES
8.15 - 8.45	INGLÉS María	INGLÉS María	INGLÉS María	INGLÉS María	INGLÉS María
9.15 - 9.45	INGLÉS María	INGLÉS María	MATEMÁTICA María	MATEMÁTICA María	MATEMÁTICA María
10.15 - 10.45	INGLÉS María	INGLÉS María	INGLÉS María	INGLÉS María	INGLÉS María
11.15 - 11.45	MATEMÁTICA María	MATEMÁTICA María	MATEMÁTICA María	MATEMÁTICA María	MATEMÁTICA María
12.45 - 13.15	MATEMÁTICA María	MATEMÁTICA María	MATEMÁTICA María	MATEMÁTICA María	MATEMÁTICA María
13.45 - 14.15	INGLÉS María	INGLÉS María	INGLÉS María	INGLÉS María	INGLÉS María

Semanalmente

- INGLÉS: Semanas impares
- MATEMÁTICA: Semanas pares
- FÍSICOQUÍMICA: Semanas impares
- EDUCACIÓN VISUAL: Semanas impares

C/ Pedro Muñoz, 76. 18011 Granada
 Tlf: 958 987021 - 958 987022
 Email: 18705003@iiesla pazgranada.es

PLAN LECTOR CURSO 2023 - 2024
1º ESO. JOSÉ ANTONIO ANGLITA

Hora	LUNES	MARTES	MIÉRCOLES	JUEVES	VIERNES
8.15 - 8.45	DIGITALIZACIÓN Angeles	INGLÉS Carmen M. Ap. Reyes	ED. FÍSICA Jorge	INGLÉS Carmen M. Ap. Reyes	INGLÉS Carmen M. Ap. Reyes
9.15 - 9.45	INGLÉS Carmen M. Ap. Reyes	INGLÉS Carmen M. Ap. Reyes	INGLÉS Carmen M. Ap. Reyes	INGLÉS Carmen M. Ap. Reyes	INGLÉS Carmen M. Ap. Reyes
10.15 - 10.45	INGLÉS Carmen M. Ap. Reyes	INGLÉS Carmen M. Ap. Reyes	INGLÉS Carmen M. Ap. Reyes	INGLÉS Carmen M. Ap. Reyes	INGLÉS Carmen M. Ap. Reyes
11.15 - 11.45	INGLÉS Carmen M. Ap. Reyes	INGLÉS Carmen M. Ap. Reyes	INGLÉS Carmen M. Ap. Reyes	INGLÉS Carmen M. Ap. Reyes	INGLÉS Carmen M. Ap. Reyes
12.45 - 13.15	INGLÉS Carmen M. Ap. Reyes	INGLÉS Carmen M. Ap. Reyes	INGLÉS Carmen M. Ap. Reyes	INGLÉS Carmen M. Ap. Reyes	INGLÉS Carmen M. Ap. Reyes
13.45 - 14.15	INGLÉS Carmen M. Ap. Reyes	INGLÉS Carmen M. Ap. Reyes	INGLÉS Carmen M. Ap. Reyes	INGLÉS Carmen M. Ap. Reyes	INGLÉS Carmen M. Ap. Reyes

Semanalmente

- INGLÉS: Semanas impares
- DIGITALIZACIÓN: Semanas impares
- COMPRÓMISO: Semanas pares
- EDUCACIÓN VISUAL: Semanas impares
- ARTÍSTICO: Semanas pares

C/ Pedro Muñoz, 76. 18011 Granada
 Tlf: 958 987021 - 958 987022
 Email: 18705003@iiesla pazgranada.es

CURSO 2023 - 2024
1º FPB ELEC. ANTONIO M. RODRIGUEZ.

Hora	LUNES	MARTES	MIÉRCOLES	JUEVES	VIERNES
8.15 - 8.45	C. Aplicadas Miguel Ángel	C. Aplicadas Miguel Ángel	C. Aplicadas Miguel Ángel	C. Aplicadas Miguel Ángel	C. Aplicadas Miguel Ángel
9.15 - 9.45	C. Aplicadas Miguel Ángel	C. Aplicadas Miguel Ángel	C. Aplicadas Miguel Ángel	C. Aplicadas Miguel Ángel	C. Aplicadas Miguel Ángel
10.15 - 10.45	C. Aplicadas Miguel Ángel	C. Aplicadas Miguel Ángel	C. Aplicadas Miguel Ángel	C. Aplicadas Miguel Ángel	C. Aplicadas Miguel Ángel
11.15 - 11.45	C. Aplicadas Miguel Ángel	C. Aplicadas Miguel Ángel	C. Aplicadas Miguel Ángel	C. Aplicadas Miguel Ángel	C. Aplicadas Miguel Ángel
12.45 - 13.15	C. Aplicadas Miguel Ángel	C. Aplicadas Miguel Ángel	C. Aplicadas Miguel Ángel	C. Aplicadas Miguel Ángel	C. Aplicadas Miguel Ángel
13.45 - 14.15	C. Aplicadas Miguel Ángel	C. Aplicadas Miguel Ángel	C. Aplicadas Miguel Ángel	C. Aplicadas Miguel Ángel	C. Aplicadas Miguel Ángel

C/ Pedro Muñoz, 76. 18011 Granada
 Tlf: 958 987021 - 958 987022
 Email: 18705003@iiesla pazgranada.es

CURSO 2023 - 2024
1º FPB ELEC. MIGUEL ANGELO TENORIO

Hora	LUNES	MARTES	MIÉRCOLES	JUEVES	VIERNES
8.15 - 8.45	Instalación Miguel Ángel	Instalación Miguel Ángel	Instalación Miguel Ángel	Instalación Miguel Ángel	Instalación Miguel Ángel
9.15 - 9.45	Instalación Miguel Ángel	Instalación Miguel Ángel	Instalación Miguel Ángel	Instalación Miguel Ángel	Instalación Miguel Ángel
10.15 - 10.45	Instalación Miguel Ángel	Instalación Miguel Ángel	Instalación Miguel Ángel	Instalación Miguel Ángel	Instalación Miguel Ángel
11.15 - 11.45	Instalación Miguel Ángel	Instalación Miguel Ángel	Instalación Miguel Ángel	Instalación Miguel Ángel	Instalación Miguel Ángel
12.45 - 13.15	Instalación Miguel Ángel	Instalación Miguel Ángel	Instalación Miguel Ángel	Instalación Miguel Ángel	Instalación Miguel Ángel
13.45 - 14.15	Instalación Miguel Ángel	Instalación Miguel Ángel	Instalación Miguel Ángel	Instalación Miguel Ángel	Instalación Miguel Ángel

C/ Pedro Muñoz, 76. 18011 Granada
 Tlf: 958 987021 - 958 987022
 Email: 18705003@iiesla pazgranada.es

CURSO 2023 - 2024
1º FPB PBL. CONCHI AGUILAR.

Hora	LUNES	MARTES	MIÉRCOLES	JUEVES	VIERNES
8.15 - 8.45	Com. CCSS Conchi	INGLÉS Conchi	INGLÉS Conchi	INGLÉS Conchi	INGLÉS Conchi
9.15 - 9.45	INGLÉS Conchi	INGLÉS Conchi	INGLÉS Conchi	INGLÉS Conchi	INGLÉS Conchi
10.15 - 10.45	INGLÉS Conchi	INGLÉS Conchi	INGLÉS Conchi	INGLÉS Conchi	INGLÉS Conchi
11.15 - 11.45	INGLÉS Conchi	INGLÉS Conchi	INGLÉS Conchi	INGLÉS Conchi	INGLÉS Conchi
12.45 - 13.15	INGLÉS Conchi	INGLÉS Conchi	INGLÉS Conchi	INGLÉS Conchi	INGLÉS Conchi
13.45 - 14.15	INGLÉS Conchi	INGLÉS Conchi	INGLÉS Conchi	INGLÉS Conchi	INGLÉS Conchi

C/ Pedro Muñoz, 76. 18011 Granada
 Tlf: 958 987021 - 958 987022
 Email: 18705003@iiesla pazgranada.es

CURSO 2023 - 2024
1º FPB PBL. CARLOTTA CARDONA.

Hora	LUNES	MARTES	MIÉRCOLES	JUEVES	VIERNES
8.15 - 8.45	C. Aplicadas CarloTTa	C. Aplicadas CarloTTa	C. Aplicadas CarloTTa	C. Aplicadas CarloTTa	C. Aplicadas CarloTTa
9.15 - 9.45	C. Aplicadas CarloTTa	C. Aplicadas CarloTTa	C. Aplicadas CarloTTa	C. Aplicadas CarloTTa	C. Aplicadas CarloTTa
10.15 - 10.45	C. Aplicadas CarloTTa	C. Aplicadas CarloTTa	C. Aplicadas CarloTTa	C. Aplicadas CarloTTa	C. Aplicadas CarloTTa
11.15 - 11.45	C. Aplicadas CarloTTa	C. Aplicadas CarloTTa	C. Aplicadas CarloTTa	C. Aplicadas CarloTTa	C. Aplicadas CarloTTa
12.45 - 13.15	C. Aplicadas CarloTTa	C. Aplicadas CarloTTa	C. Aplicadas CarloTTa	C. Aplicadas CarloTTa	C. Aplicadas CarloTTa
13.45 - 14.15	C. Aplicadas CarloTTa	C. Aplicadas CarloTTa	C. Aplicadas CarloTTa	C. Aplicadas CarloTTa	C. Aplicadas CarloTTa

C/ Pedro Muñoz, 76. 18011 Granada
 Tlf: 958 987021 - 958 987022
 Email: 18705003@iiesla pazgranada.es

5. EVALUACIÓN DE LA LECTURA Y CCL.

Para evaluar la Competencia en Comunicación Lingüística (CCL) en nuestro alumnado, el equipo de biblioteca realizará pruebas de velocidad y de comprensión lectora (La organización se explica en el punto 7.5. de este Plan Lector).

Estas pruebas se realizarán tres veces a lo largo del curso, siempre a principio de trimestre. A lo largo de cada trimestre, trabajaremos aquellos aspectos que consideremos más deficitarios u oportunos a consecuencia de los resultados de las pruebas.

6. EVALUACIÓN DEL PLAN DE LECTURA.

Se realizará a través de formularios trimestrales propuestos por el departamento del FEIE en los que se valorarán las “Propuestas de actividades relacionadas con el tratamiento de la lectura propias del centro” expuestas en el punto 3.3. de este Plan Lector.

Posteriormente, los resultados de estos formularios se analizarán en el ETCP y se tomarán las decisiones y cambios pertinentes para llevar a cabo de la manera más eficiente posible nuestro Plan Lector.

7. BIBLIOTECA Y PLANES Y PROGRAMAS.

- Itinerario lector del centro y proyecto Libros Aumentados.

El Departamento de Lengua será el encargado de leer en la hora semanal asignada en la Biblioteca los dos libros anuales asignados a cada curso.

 BIBLIOTECA IES LA PAZ <i>Horario de trabajo y lectura conjunta</i> 					
HORAS	LUNES	MARTES	MIÉRCOLES	JUEVES	VIERNES
8:15 - 9:15	LECTURA 1ºFPGB PE Carlos	R. EVANG 2ºESO Ana S	BIBLIOTECA María		
9:15 - 10:15		R. EVANG 1ºESO Ana S BIB Reyes	BIBLIOTECA Belén	LECTURA 2ºESO Reyes/Sharif	
10:15 - 11:15		R. EVANG 3ºESO Ana S			
RECREO					
11:15 - 11:45	BIBLIOTECA Ana M	BIBLIOTECA Ana M Marina	BIBLIOTECA Mayca Marina	BIBLIOTECA Ana M	BIBLIOTECA Ana M Mayca
11:45 - 12:45		BIBLIOTECA Eva	FORMA JOVEN	LECTURA 3ºESO Reyes/Elena	LECTURA 4ºESO Sharif
12:45 - 13:45	LECTURA 1ºESO Reyes/Marisa	R. EVANG 4ºESO Ana S		BIBLIOTECA Ana M	
13:45 - 14:45	LECTURA 2ºFPGB PE Elena		LECTURA 1ºFPGB EE Sharif		LECTURA 2ºFPGB EE Eva

La planificación queda de la siguiente manera:

Primer Trimestre:

1º de ESO: Adaptación de “La vuelta al mundo” de Gerónimo Stilton.

2º de ESO: Adaptación del “Lazarillo de Tormes” de autor anónimo.

3º de ESO y 1º de FPGB: Adaptación de “Oliver Twist” de Charles Dickens.

4º de ESO y 2º de FPGB: Adaptación de “La Celestina” de Fernando de Rojas.

Para celebrar el “Día de la Lectura en Andalucía” el 17 de diciembre, se van a realizar en las distintas materias las actividades propuestas para el Proyecto Libros aumentados sobre cada libro.

Segundo Trimestre:

Conforme vayan terminando la lectura de los libros asignados cada uno de los cursos, se continúa con la lectura de la adaptación de “Sherezade. Las mil y una noches” de autor desconocido en todos los cursos.

Para celebrar el “Día del libro” el 23 de abril, se realizarán igualmente en todas las materias las actividades propuestas para el Proyecto Libros aumentados sobre cada libro.

ITINERARIO LECTOR



1º ESO

• La vuelta al mundo.



2º ESO

• Lazarillo de Tormes.



3º ESO Y 1º FPB

• Oliver Twist.



4º ESO Y 2º FPB

• La Celestina.



PROYECTO LIBROS AUMENTADOS

Curso 2023/24

SHEREZADE

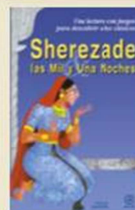

- Proyecto Técnicas de Estudio y Digitalización del alumnado.

Desde hace siete años, Biblioteca es la encargada de coordinar el Proyecto Técnicas de Estudio. Además, este curso se va a trabajar simultáneamente la Digitalización del alumnado a través de Moodle.

Las infografías de las técnicas de estudio las colocará el equipo de biblioteca en todos los grupos y se mandarán a través del grupo de difusión de Telegram de la Biblioteca.

Cada profesor/a trabajará cada técnica con el alumnado haciendo uso del horario asignado por cursos del Plan Lector.

La temporalización del proyecto Técnicas de Estudio es la siguiente:

Primer Trimestre:

- ✓ Entrega de tarea: Realizar la tarea según las indicaciones dadas en las técnicas de estudio y adjuntar la imagen de la fotografía de la misma a través de la mensajería interna de la plataforma Moodle centros.
- ✓ Subrayado: Mediante tarea en Moodle, adjuntando un archivo de texto o imagen de la fotografía de la tarea realizada.
- ✓ Resumen: Con tarea en Moodle, adjuntando archivo de texto.
- ✓ Esquema: Con tarea en Moodle, adjuntando el archivo obtenido de cualquiera de las aplicaciones susceptibles de realizar un esquema.

Segundo Trimestre:

- ✓ ¿Cómo investigar?: Uso de aplicaciones para obtener posters, carteles o infografías.
- ✓ Partes de un trabajo: Realización de un índice a través de un documento de texto.
- ✓ Exposición oral: Con la posibilidad de difundir el producto final a través de la radio escolar o en un vídeo de Youtube.
- ✓ Debate



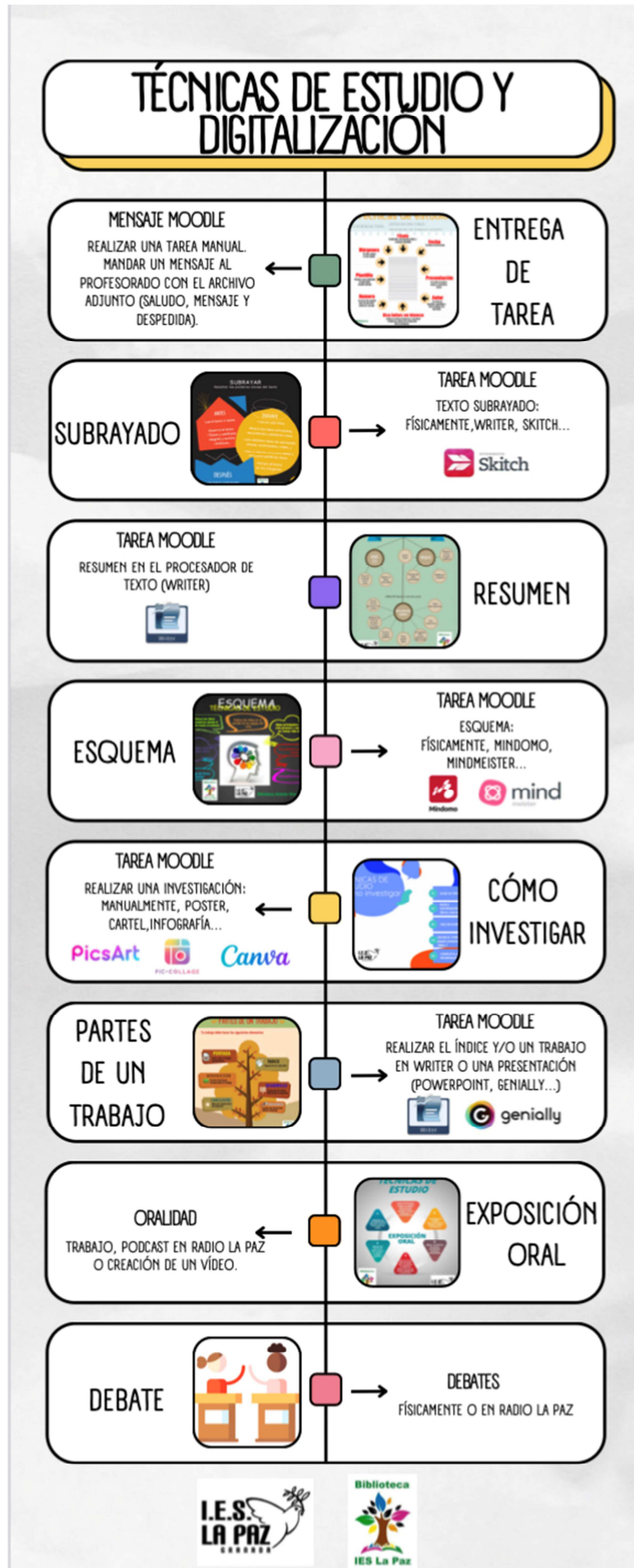

ENTREGA DE TAREA

Técnicas de estudio

SUGERENCIAS PARA: ENTREGAR UNA TAREA
PRESENTAR UN TRABAJO ESCRITO



Biblioteca Antonio Vico Guzmán

TÉCNICAS DE ESTUDIO

SUBRAYAR

Resaltar las palabras claves del texto



Biblioteca Antonio Vico Guzmán

TÉCNICAS DE ESTUDIO

RESUMEN

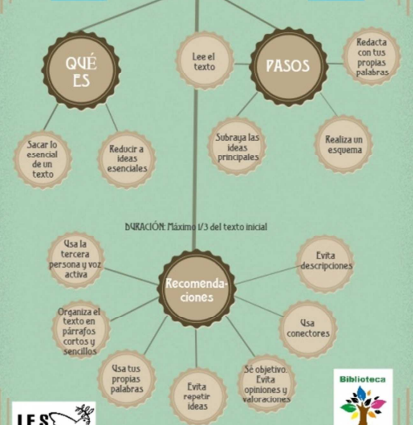

ESQUEMA

TÉCNICAS DE ESTUDIO

Coloca las ideas secundarias desde el centro hasta el exterior

Ordena las ideas en el sentido de las agujas del reloj

Ideas principales en ramas más gruesas y secundarias en ramas más delgadas

Elige una imagen central o palabra descriptiva

Usa la hoja de forma horizontal

Usa palabras claves por líneas

Personaliza tu esquema



Biblioteca Antonio Vico Guzmán

TÉCNICAS DE ESTUDIO

Cómo investigar

- ELIGE UN TEMA
- BUSCA INFORMACIÓN (libros, internet...)
- HAZ UN GUIÓN
- DECIDE EL FORMATO (papel, presentación, vídeo...)
- COMPLETA LA INFORMACIÓN



Biblioteca Antonio Vico Guzmán

TÉCNICAS DE ESTUDIO

PARTES DE UN TRABAJO

Tu trabajo debe tener los siguientes elementos:

PORTADA
Título, autor e imagen representativa

ÍNDICE
Páginas de los contenidos

INTRODUCCIÓN
Sección inicial para contextualizar el trabajo

DESARROLLO
Contenido del trabajo distribuido en epígrafes

CONCLUSIÓN
Ideas que saques de tu investigación

BIBLIOGRAFÍA
Fuentes de información (libros e internet)



Biblioteca Antonio Vico Guzmán

TÉCNICAS DE ESTUDIO

EXPOSICIÓN ORAL

- PREPARA LA INTERVENCIÓN. Aprende sobre el tema antes de hablar.
- ELABORA UN GUIÓN. Usa el guión de tu trabajo y realiza anotaciones.
- ENSAYA EN VOZ ALTA. Habla frente a un espejo o familiar o grabado.
- HABLA DESPACIO. Sin prisas, con pausas, claridad y vocalizando.
- USA GESTOS ADECUADOS. Mira al público (a distintos sitios). Mueve las manos apoyando lo que dices.

EXPOSICIÓN ORAL
Hablar en público sobre un tema determinado. También se llama PONENCIA, o CONFERENCIA.



Biblioteca Antonio Vico Guzmán



- Proyecto La Paz Cuenta.

Proyecto aprendizaje-servicio de la biblioteca para el FOMENTO DE LA LECTURA, de compensación educativa y para trabajar la dimensión social y cultural de nuestra biblioteca. Consiste en que los alumnos y alumnas de 1º ESO cuentan cuentos y realizan talleres en los colegios adscritos de la zona con alumnado de infantil y primer ciclo de primaria.

Normalmente se eligen Álbumes Ilustrados con alguna enseñanza o moraleja para fomentar la educación en valores con el alumnado.

El requisito que se le exige al alumnado que participa en el proyecto es asistir a primera hora. Pretendemos reducir así el índice de absentismo del centro.

En este curso se pretende seguir llevando a cabo este proyecto con, al menos, tres salidas a los centros adscritos.

También se van a intentar llevar a cabo, al menos, dos actividades relacionadas con el teatro en el centro.

- Proyecto Ortografía La Paz.

Hace varios años se inició este proyecto en el que se trabajaban las reglas de ortografía a través de carteles y vídeos explicativos.

Este curso, será la profesora de PT la encargada de trabajarlo con el alumnado que presenta problemas de lecto-escritura. Los vídeos los grabará la responsable de la biblioteca.

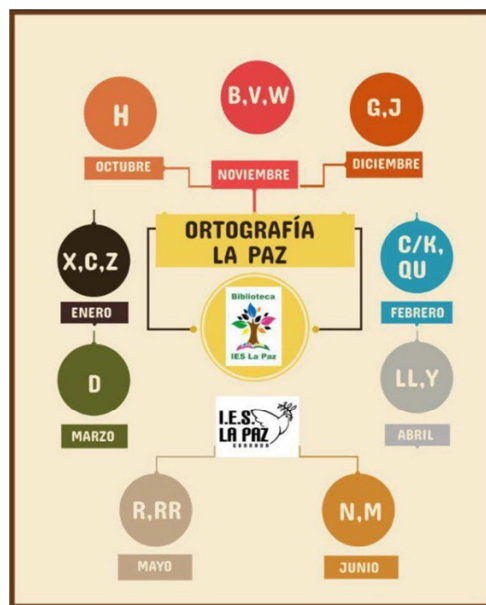

- Trabajo del equipo de apoyo a la Biblioteca.

El Equipo de Biblioteca está formado por un conjunto de profesoras altamente motivadas al fomento de la lectura y, para dar respuesta a las necesidades detectadas en nuestro centro, se adjudican a cada una de ellas las siguientes funciones:

* Realización de pruebas de lectura, tanto de velocidad como de comprensión lectora. Se le realizarán estas pruebas a todo el alumnado del instituto de ESO y FPGB; dichas pruebas se van a realizar en distintos momentos a lo largo del curso para tener un registro y poder hacer un seguimiento a lo largo del curso.

El reparto de cursos para la realización de las citadas pruebas es el siguiente:

Reyes	1º y 2º de ESO
Eva	3º y 4º de ESO
María	1º y 2º de FPGBPE
Belén	1º y 2º de FPGBEE

* Organización, decoración, catalogación y dinamización de la biblioteca en los recreos.

Ana, Marina y Mayca	Recreos
---------------------	---------

* Coordinación de los Proyectos propios:

- Itinerario lector del centro y proyecto Libros Aumentados.
- Proyecto Técnicas de Estudio y Digitalización del alumnado.
- Proyecto La Paz Cuenta.
- Proyecto Ortografía La Paz.

* Fomento de la lectura. Todo el Equipo fomentará el préstamo para animar a la lectura al alumnado del centro, especialmente se fomentará la lectura libre de libros entre nuestro alumnado.

Las actuaciones se realizarán, en la medida de lo posible, en el horario asignado al profesora de este Equipo para atención de las tareas de Biblioteca, aunque se aprovechará cualquier situación y horario para animar a la lectura a nuestro alumnado y a usar los recursos literarios de nuestra biblioteca.

- Radio La Paz.

El curso pasado nos planteamos la posibilidad de llevar a cabo un ABP “Radio La Paz”, puesto que contábamos con un potente equipo y deseábamos ponerlo en valor, al mismo tiempo que nos parecía una oportunidad de motivar a nuestro alumnado. Así que hemos decidido convertirlo en una de nuestras señas de identidad del curso 2023-24.

Para la puesta en marcha de este nuevo proyecto, en septiembre hemos recibido dos sesiones de “Formación en centros” sobre aspectos técnicos específicos de la Radio: programas, apps, redes, etc. Además, se ha creado un grupo de formación en el que participan 18 profesores/as del centro a través del CEP de Granada.

Otro de los pilares de este proyecto ha sido crear un equipo de Radio, que se ocupe de diversos aspectos relacionados con la grabación, edición, documentación, y publicación de los formatos radiofónicos de las diversas programaciones de aula, de modo que el profesorado implicado realiza labores de asistentes técnicos en las sesiones de radio.

Se ha incluido en el Plan de Centro y se considera el Proyecto general para este curso, por lo que todos los departamentos diseñan tareas para este proyecto, sea desde el punto de vista, de los contenidos, como, de los aspectos más tecnológicos, o lo relacionado con las redes sociales y difusión de las audioevidencias.

Dentro del marco de este proyecto “Radio La Paz” y en consonancia con el equipo AUNA, hemos intentado conectar las diversas labores que ya se estaban llevando a cabo en el centro en cursos anteriores y que podría tener un formato radiofónico. Así surge:

- Producción, edición y publicación de audiolibros para llevarlos a hospitales infantiles mediante códigos QR dentro del marco del proyecto de aprendizaje servicio “La Paz Cuenta” que llevamos desarrollando en IES La Paz coordinado por la biblioteca desde hace seis años.
- Selección de cuentos con visión de género. Se lleva a cabo en las sesiones de la materia Área lingüística de carácter transversal (lunes y jueves; 2h/semanales) en 1º ESO.
- Podcast creados por los distintos departamentos relacionados con las distintas asignaturas y/o Planes y Programas del centro.

Los productos finales serán alojados en la plataforma Spotify.

- Celebración de efemérides.

A continuación se muestra el calendario de efemérides a celebrar en el IES La Paz realizado por el equipo AUNA.

CALENDARIO EFEMÉRIDES			I.E.S. LA PAZ GRANADA
EQUIPO AUNA		CURSO 2023/24	
FECHA	EFEMÉRIDE	ACTIVIDAD	COORDINA
6 octubre	DÍA MUNDIAL DE LA SONRISA	Carteles informativos	Dep. Orientación y Forma Joven
10 octubre*	DÍA MUNDIAL DE LA SALUD MENTAL	Tutorías: Vídeos y debates	Dep. Orientación y Forma Joven
16 octubre	DÍA MUNDIAL DE LA ALIMENTACIÓN	Tutorías	Dep. Orientación y Forma Joven
24 octubre	DÍA DE LAS BIBLIOTECAS ESCOLARES	GGII de Formación de usuarios	Biblioteca y Dep. Lengua
		Concurso de logos Radio La Paz	Dep. Plástica
31 octubre	HALLOWEEN	Concurso de Historias de Miedo	Dep. Inglés y Biblioteca
		Caracterización y disfraces	Dep. Imagen Personal
16 noviembre*	DÍA INTERNACIONAL DEL FLAMENCO	Palos del flamenco	Dep. Música
20 noviembre	DÍA UNIVERSAL DEL NIÑO/A	Tutorías: Pictionary flamenco	Dep. Orientación
		Tutorías: Genially	Dep. Orientación
25 noviembre	DÍA DE LA ELIMINACIÓN DE LA VIOLENCIA CONTRA LAS MUJERES	Visita a la casa de la igualdad.	Coord.
		Video y Taller títeres "Arturo y Clementina" Tutorías	Igualdad y MZC Dep. Orientación

1 diciembre	DÍA MUNDIAL DEL SIDA	Tutorías	Dep. Orientación y Forma Joven
3 diciembre	INTERNACIONAL DE LAS PERSONAS CON DISCAPACIDAD	Tutorías	Dep. Orientación
8 diciembre*	DÍA DE LA CONSTITUCIÓN ESPAÑOLA		ETCP
17 diciembre	DÍA DE LA LECTURA EN ANDALUCÍA	Concurso de Cuentos de Navidad	Biblioteca y Dep. Lengua
		Actividades Itinerario Lector (Libros Aumentados)	Todos
		Lectura teatralizada	Biblioteca y Dep. Imagen personal
31 enero	DÍA DE LA PAZ Y LA NO VIOLENCIA	Lectura y actividades "Cometas de los sueños"	Dep. Orientación y EEPaz
14 febrero	DÍA DE LOS ENAMORADOS	Concurso de poemas de amor y amistad	Biblioteca y Dep. Tecnología
Del 19 al 23 febrero	SEMANA DE LAS CIENCIAS		Coord. Ámbito científico tecnológico
28 febrero*	DÍA DE ANDALUCÍA	Taller de diversidad cultural andaluza Entrevista nuevos andaluces	Dep. Sociales

8 marzo	DÍA INTERNACIONAL DE LA MUJER	Concurso de micro relatos de género	Dep. Sociales, Coord. Igualdad y Biblioteca
20 marzo	DÍA INTERNACIONAL DE LA FELICIDAD	Tutorías	Dep. Orientación y Forma Joven
7 abril	DÍA MUNDIAL DE LA SALUD	Tutorías	Dep. Orientación y Forma Joven
8 abril	DÍA INTERNACIONAL DEL PUEBLO GITANO		
23 abril	SEMANA DE LAS LETRAS	Libro Aumentado "Sherezade"	Biblioteca y todos
		Dramatización "Sherezade"	Biblioteca y Dep. Imagen personal
		Recital poético "Gloria Fuertes"	Biblioteca y Dep. Lengua
		Poemas en el jardín	Dep. Plástica
		Restaurante de libros	Equipo biblioteca
5 mayo	DÍA INTERNACIONAL DE LAS FAMILIAS	Tutorías	Dep. Orientación
16 mayo	DÍA INTER. DE LA CONVIVENCIA EN PAZ	Tutorías	Dep. Orientación y EEPaz

** Efeméride de obligado cumplimiento.