



PROTOCOLO DE ACTUACIÓN COVID-19

CURSO 2020-2021



AL LLEGAR AL INSTITUTO

- Entra por la puerta asignada y sigue el itinerario del color de tu grupo
- Mantén la distancia de seguridad también al moverse por los pasillos
- Ocupa el pupitre que tienes asignado
- Permanece en tu aula
- En el transporte escolar debes seguir las medidas de este protocolo y la normativa autonómica
- Debes llevar puesta la mascarilla -tapando nariz y boca- durante todo el tiempo que estés en el centro.

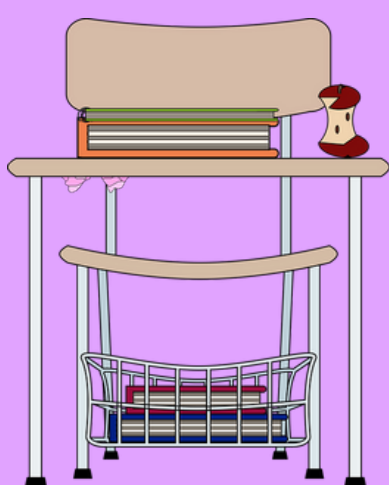

EN EL RECREO

- La salida al recreo será según el itinerario que hay explicado en tu aula, El profesor de 3ª hora te acompañará al patio.
- En el patio debes permanecer en la zona asignada a tu curso
- No se debe entrar en el edificio durante el tiempo de recreo
- Si tienes una urgencia para ir al baño, habla con los profesores de guardia
- No se pueden realizar juegos de grupo que conlleven compartir objetos, ni contacto físico
- Tienes que permanecer con la mascarilla excepto el tiempo de comer el bocadillo
- El profesor de 4ª hora irá a recogerte al patio, debes estar atento al timbre y esperarle en orden tras el cartel de tu grupo.



ANTES DE SALIR DE CASA

Revisa la mochila, no te olvides:

- Mascarilla de repuesto
- Botella de agua con tu nombre
- Bocado para el recreo
- Material escolar individual: libros, estuches...



EN EL AULA

- Al empezar la clase se realizará limpieza de manos.
- Si vas al aula de Música, Plástica, Tecnología.. debes limpiar tu espacio de trabajo al llegar a la clase.
- Debes esperar en tu clase a que el profesor venga a buscaros para ir a las aulas específicas
- El material es individual. No debes compartirlo; en caso de ser necesario compartirlo será el profesor el que lo reparta y recoja
- Si te encuentras mal díselo al profesor
- Sólo podrás ir al baño durante la hora de clase
- Durante el cambio de clase no puedes moverte de tu sitio y menos aún salir al pasillo

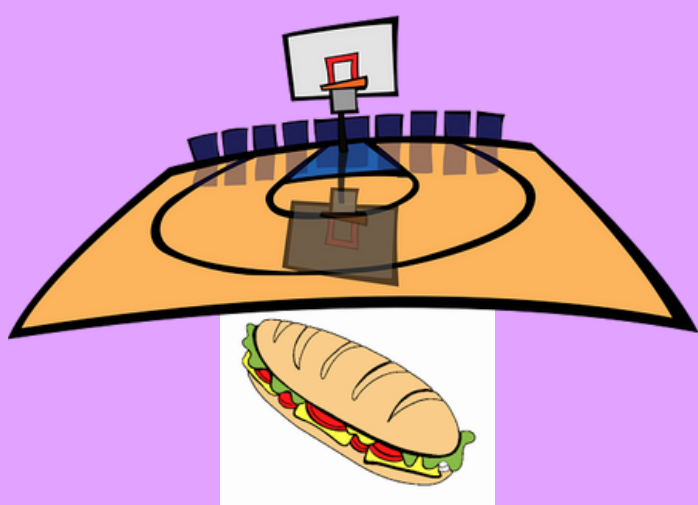

SALIDA DEL INSTITUTO

- A 6ª hora no puedes dejar nada en la clase
- El profesor de 6ª hora te acompañará hasta la puerta exterior
- La salida se realizará siguiendo los itinerarios señalizados, sin correr, manteniendo la distancia de seguridad
- La salida será escalonada, el timbre sonará tres veces; no empezará a salir hasta haberlo escuchado

El incumplimiento de las normas recogidas en el Protocolo de actuación Covid-19 será sancionado como falta grave

VISITA LA WEB DEL CENTRO CON PERIODICIDAD

<https://blogsaverroes.juntadeandalucia.es/iessebastianfernandez/>