

EQUIPO DE ACOMPañAMIENTO EN SITUACIONES DE CRISIS



UN EQUIPO

con dependencia funcional del Área de Apoyo a la Función Tutorial y Convivencia del ETPOEP

**LAS FUNCIONES
SE CENTRAN EN TORNO A TRES
ÁMBITOS DE TRABAJO:**

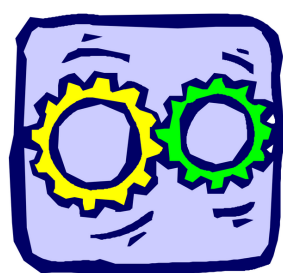

**ACOMPañAMIENTO
PSICOLÓGICO EN CASO DE
AGRESIÓN AL PROFESORADO**

**EL ASESORAMIENTO EN SITUACIONES DE DUELO
QUE PUEDAN PRODUCIRSE POR EL
FALLECIMIENTO DE ALGUNA PERSONA DE LA
COMUNIDAD EDUCATIVA QUE AFECTEN AL
NORMAL FUNCIONAMIENTO DEL CENTRO**



**LA PREVENCIÓN DE SUICIDIO
E INTENTOS DE AUTOLISIS
POR PARTE DEL ALUMNADO.**

Estas funciones se desarrollarán en coordinación con los recursos del centro y con otros recursos especializados, tales como los EOE y Departamentos de Orientación, el COSJ, EOEE de Trastorno Grave de Conducta, el Equipo de Trabajadoras Sociales del EOEE.

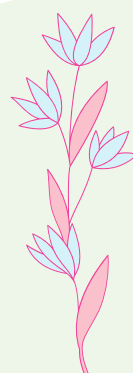

LOS CENTROS DOCENTES PODRÁN SOLICITAR LA COLABORACIÓN DE ESTE EQUIPO PRESENTANDO EL MODELO DE SOLICITUD A TRAVÉS DE VENTANILLA ELECTRÓNICA DE SÉNECA

Correo: equipocrisis.dpma.ced@juntadeandalucia.es

Más información: <https://blogsaverroes.juntadeandalucia.es/orientadelegacionmalaga>

DELEGACIÓN TERRITORIAL DE
EDUCACIÓN Y DEPORTE EN MÁLAGA