



EDUCACIÓN PLÁSTICA VISUAL Y AUDIOVISUAL

# ESTILOS ARTÍSTICOS

## ARTE PREHISTÓRICO

Pintura rupestre



Cueva de la Pileta\_ MÁLAGA

Cerámica neolítica



Vaso globular\_ CÓRDOBA

Arquitectura (Dolmen)

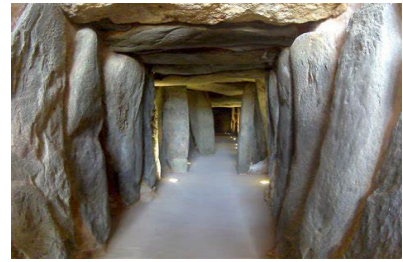

Dolmen de Soto\_ Trigueros (HUELVA)

## ARTE ANTIGUO

Pintura mural egipcia



Arquitectura egipcia



Artesanía fenicia (Tartessos)



## ARTE CLÁSICO

Escultura griega

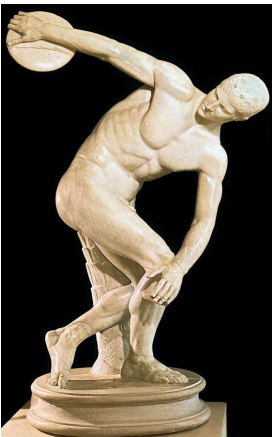

Arquitectura griega



Jarra zoomorfa (HUELVA)  
Cerámica griega(roja y negra)

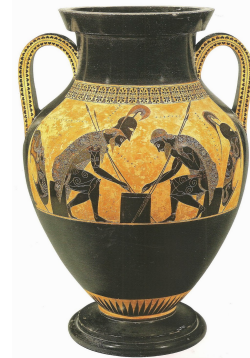



## EDUCACIÓN PLÁSTICA VISUAL Y AUDIOVISUAL

Escultura romana



Mosaicos romano



Arquitectura romana

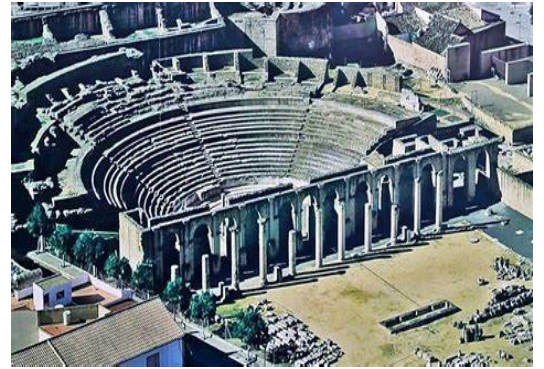

*Teatro romano de Itálica (SEVILLA)*

## ARTE MEDIEVAL

Arquitectura mozárabe



*Alhambra (GRANADA)*

Mosaico de azulejos mozárabe



Arquitectura románica

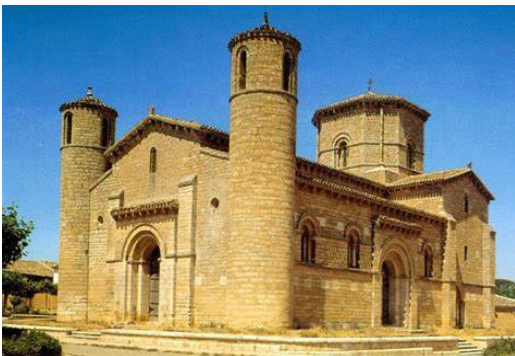

Pintura románica



## EDUCACIÓN PLÁSTICA VISUAL Y AUDIOVISUAL

Arquitectura gótica



Artesanía gótica (vidriera)

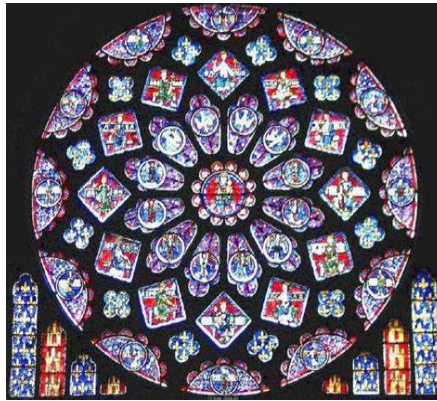

## ARTE MODERNO

Arquitectura del Renacimiento



Pintura del Renacimiento (Leonardo da Vinci)



Arquitectura del Barroco



Pintura del Barroco (Murillo)





EDUCACIÓN PLÁSTICA VISUAL Y AUDIOVISUAL

ARTE CONTEMPORÁNEO

Pintura Romanticismo

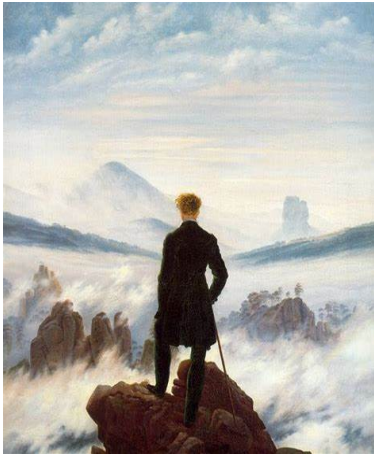

Arquitectura Modernista



Pintura Impresionismo



Pintura Fauvista



Pintura Expresionista

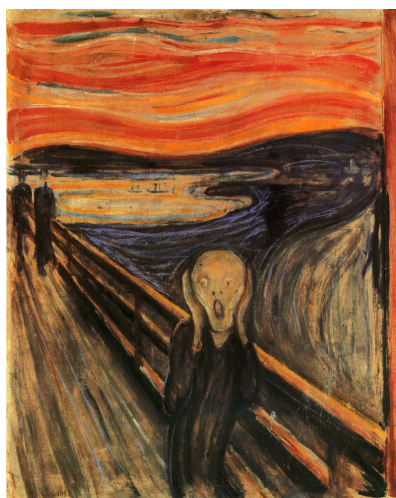

Pintura Cubista (Picasso)

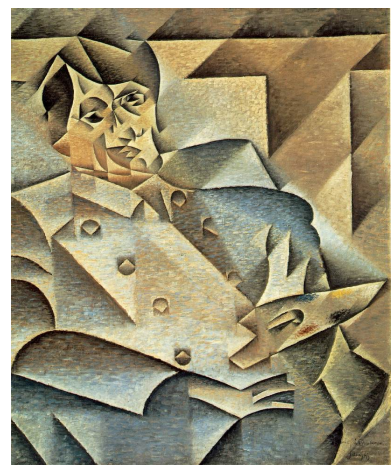

Pintura Surrealista (Dalí)



Arte Abstracto

