



# CONTENIDO:

- 01 NUESTRA LOCALIDAD
- 02 EL CENTRO
- 03 EL PROFESORADO BILINGÜE
- 04 PREPARANDO LA LLEGADA

# 01: SAN ROQUE



LOCALIZACIÓN



CALENDARIO ESCOLAR



LOCALIDADES CERCANAS



MÁS INFORMACIÓN



# TRANSPORTE PÚBLICO



AEROPUERTOS CERCANOS



FERROCARRIL



AUTOBUSES: ALGECIRAS-SAN ROQUE-LA LÍNEA



# ALOJAMIENTO



GRUPO FACEBOOK



ALOJAMIENTOS



ALOJAMIENTOS EN LA LÍNEA DE LA CONCEPCIÓN



## 0.2 EL CENTRO



I.E.S. JOSÉ CADALSO



# INFO:

WEB: <http://iesjosecadalso.es>

EMAIL: [bilinguismo.icadalso.11005755@gmail.com](mailto:bilinguismo.icadalso.11005755@gmail.com) / [11005755.edu@juntadeandalucia.es](mailto:11005755.edu@juntadeandalucia.es)

DIRECTOR: Hugo Tavío Díaz

COORDINADORA BILINGÜE: Beni Suárez Prado

Nº ESTUDIANTES: alrededor 750 estudiantes entre 12-18

Nº PROFESORES: 60

HORARIO: de 8:20 a.m a 14:45 p.m (break: 11:20 a 11:50)

VACACIONES: [CALENDARIO ESCOLAR](#)



## 0.3 ASIGNATURAS BILINGÜES:

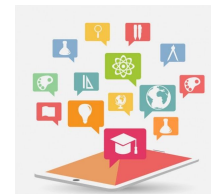

### DEPARTAMENTOS:

BIOLOGÍA

EDUCACIÓN FÍSICA

FILOSOFÍA

FÍSICA Y QUÍMICA

INGLÉS

GEOGRAFÍA E HISTORIA

MÚSICA

### ASIGNATURAS::

BIOLOGÍA: 1º Y 3º ESO

EDUCACIÓN FÍSICA: 4º ESO y 1º BACH

FILOSOFÍA: 1º BACH

FÍSICA Y QUÍMICA: 2º Y 3º ESO

INGLÉS: 1º-4º ESO

GEOGRAFÍA E HISTORIA: 1º- 4º ESO

MÚSICA: 1º Y 2º ESO





# PROFESORES BILINGÜES:

BIOLOGÍA: Irina Correro [BLOG](#) [irina\\_correro@hotmail.com](mailto:irina_correro@hotmail.com)

EDUCACIÓN FÍSICA: Por decidir

FILOSOFÍA: Por decidir

FÍSICA Y QUÍMICA: Por decidir

GEOGRAFÍA E HISTORIA: Noelia Morán [noemosu@gmail.com](mailto:noemosu@gmail.com) y Alberto Fernández [afmm@telefonica.net](mailto:afmm@telefonica.net) [BLOG](#)

MÚSICA: M. José Narváez [mjnarvaez.gil@gmail.com](mailto:mjnarvaez.gil@gmail.com) [BLOG](#)



## 0.4 PREPARANDO TU LLEGADA

Aquí encontrarás toda la información básica para preparar tu llegada:

[BLOG PLURILINGÜISMO](#)



[@PlurilinguismoC](#)



[plurilinguismo.dpca.ced@juntadeandalucia.es](mailto:plurilinguismo.dpca.ced@juntadeandalucia.es)



¡NOS  
VEMOS  
EN  
OCTUBRE!