

ORIENTANOVEL.23

GRANADA
28.09.23

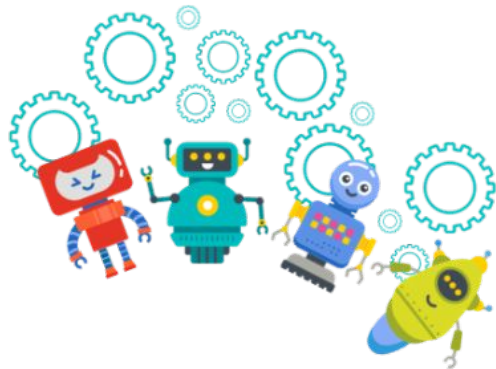

Junta de Andalucía
Consejería de Desarrollo Educativo y Formación Profesional
Consejería de Universidad, Investigación e Innovación
Delegación Territorial en Granada



¿QUÉ VAMOS A HACER ESTA TARDE?

1. ETPOEP. Aspectos básicos.
2. Red profesional de orientadores y orientadoras.
3. El EOE Especializado.
4. Las áreas del ETPOEP.

CoordInAcción

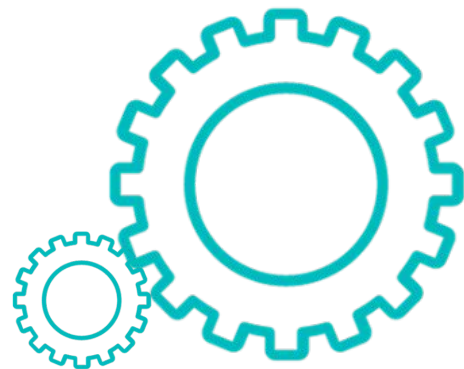



¿QUIÉNES SOMOS?

¿CÓMO CONTACTAR CON NOSOTROS?

¿QUÉ PODÉIS ENCONTRAR EN NUESTRO BLOG?

CoordInAción

<https://equipotecnicorientaciongranada.com/>



Comunicación



CoordInAción

Reuniones
Teléfono
Correo electrónico
Ventanilla electrónica
Blog
Audios. Eh, equipo!
WhatsApp
Twitter , Facebook e Instagram

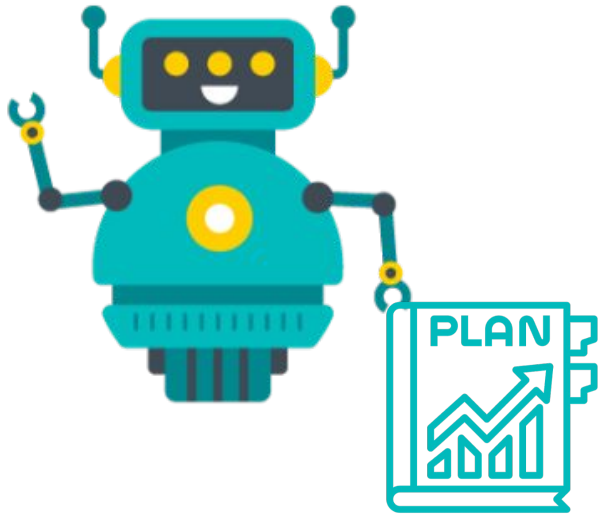

OrIentAción VocacIonAl y ProfesIonAl

- Diseño, desarrollo y difusión de herramientas de asesoramiento a alumnado, docentes y familias para la construcción del **proyecto vital y profesional de todas las personas**.
- En la línea del apartado anterior, potenciar la **orientación vocacional del alumnado con necesidades educativas especiales**, en coordinación con el Área de NEE del equipo.
- **Tránsito y acogida** entre las diferentes etapas educativas, desde el primer ciclo de Educación Infantil hasta las Enseñanzas no obligatorias (Bachillerato, Formación Profesional, Universidad).
- Potenciación y continuidad de la coordinación entre las y los profesionales de la orientación educativa y aquellos **otros profesionales vinculados a la empleabilidad**.
- Impulso y difusión de estrategias de orientación académica y profesional, así como integración curricular relacionadas con el **emprendimiento**.
- Coordinación y colaboración con la **Universidad de Granada** en la construcción de un Programa de tránsito.
- Coordinación con el **Servicio de planificación y escolarización de la DT** de Educación de Granada acerca de la escolarización en los ciclos formativos de Formación Profesional.
- Actualización y difusión de los **contenidos del espacio del área** recogido en la web del E.T.P.O.E.P.

OrIentAción
VocacIonAl y
ProfesIonAl



Recursos

Belén Romaguera García
belen.romaguera.edu@juntadeandalucia.es
Teléfono: 958029129 Corp.: 129129

TRÁNSITO

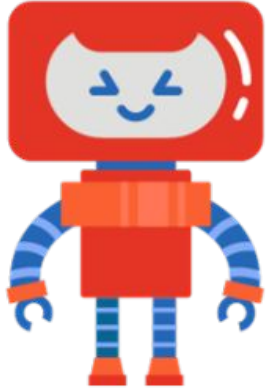

GUÍA



PEvAU

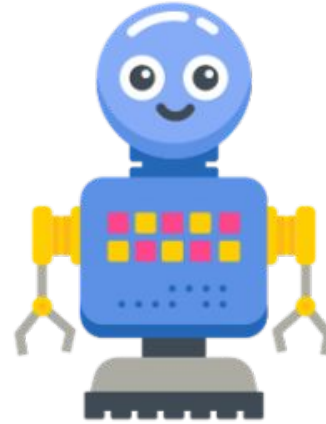

FP

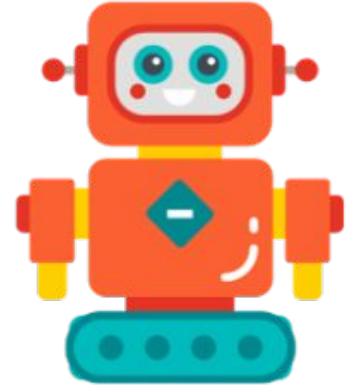

OrIentAción
VocacIonAl y
ProfesIonAl



RECURSOS (PT, AL, PTIS)

CENTROS COMPARTIDOS

**ASESORAMIENTO EVAL. PSICOPEDAGÓGICA
Y DICTÁMENES**

**ADAPTACIÓN HORARIA Y PERMANENCIAS
EXTRAORD.**

ASESORAMIENTO COMUNIDAD EDUCATIVA

**PROYECTOS DE COLABORACIÓN CON
ASOCIACIONES**

**Necesidades
Educativas
Especiales**

**PROCESO DE
ESCOLARIZACIÓN**

DOCUMENTOS TÉCNICOS

VYPI

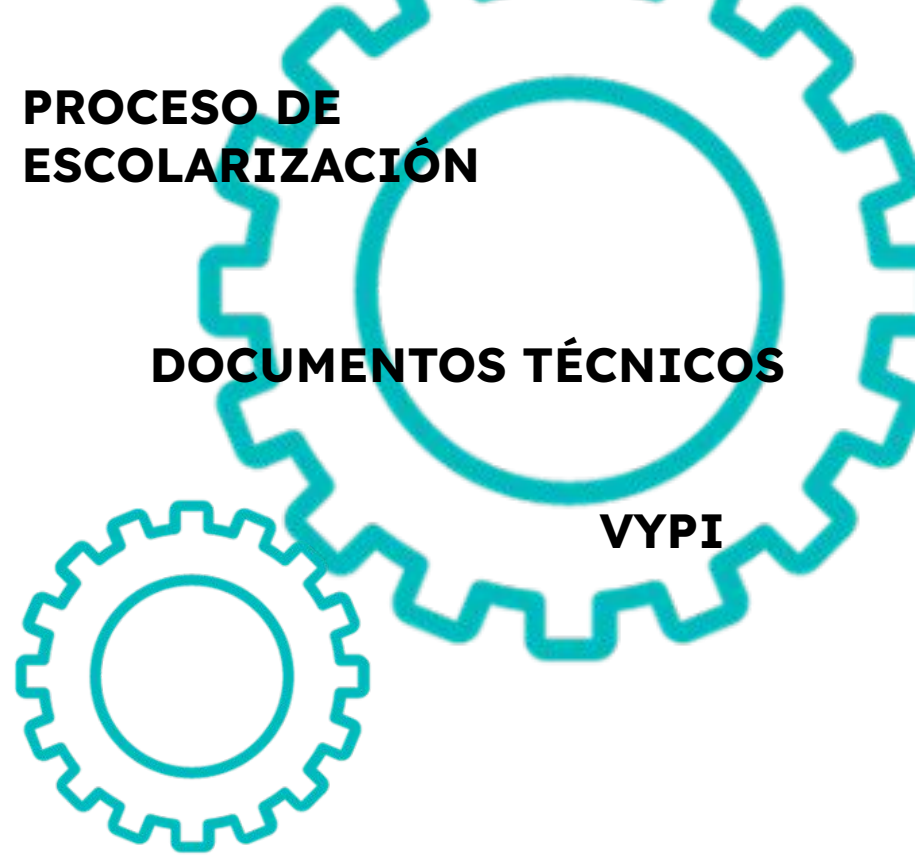

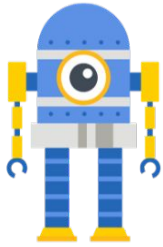

Juan de Dios Gayoso Gómez
Tlf.: 958024525/corp. 124525

Email:

juan.gayoso.edu@juntadeandalucia.es

Recursos Técnicos

- Recursos materiales específicos para alumnado N.E.E.
 - Solicitud
 - Traslados y retiradas
 - Reparaciones e incidencias
- Monitores Intérpretes de Lengua de Signos
- Material didáctico de las Aulas de Educación Especial de nueva creación
- Material para uso de los Equipos de Orientación Educativa.
 - Papelería
 - Evaluación psicopedagógica
 - Mobiliario
 - Telefonía, electricidad, informático, etc.
- Infraestructuras de las sedes de los Equipos de Orientación Educativa
 - Red de telefonía e internet
 - Configuración equipos informáticos
- Séneca:
 - Asesoramiento módulo de gestión de la orientación
 - Desbloques documentos
 - Incidencias
- Incidencias cuentas corporativas

Compensación Educativa

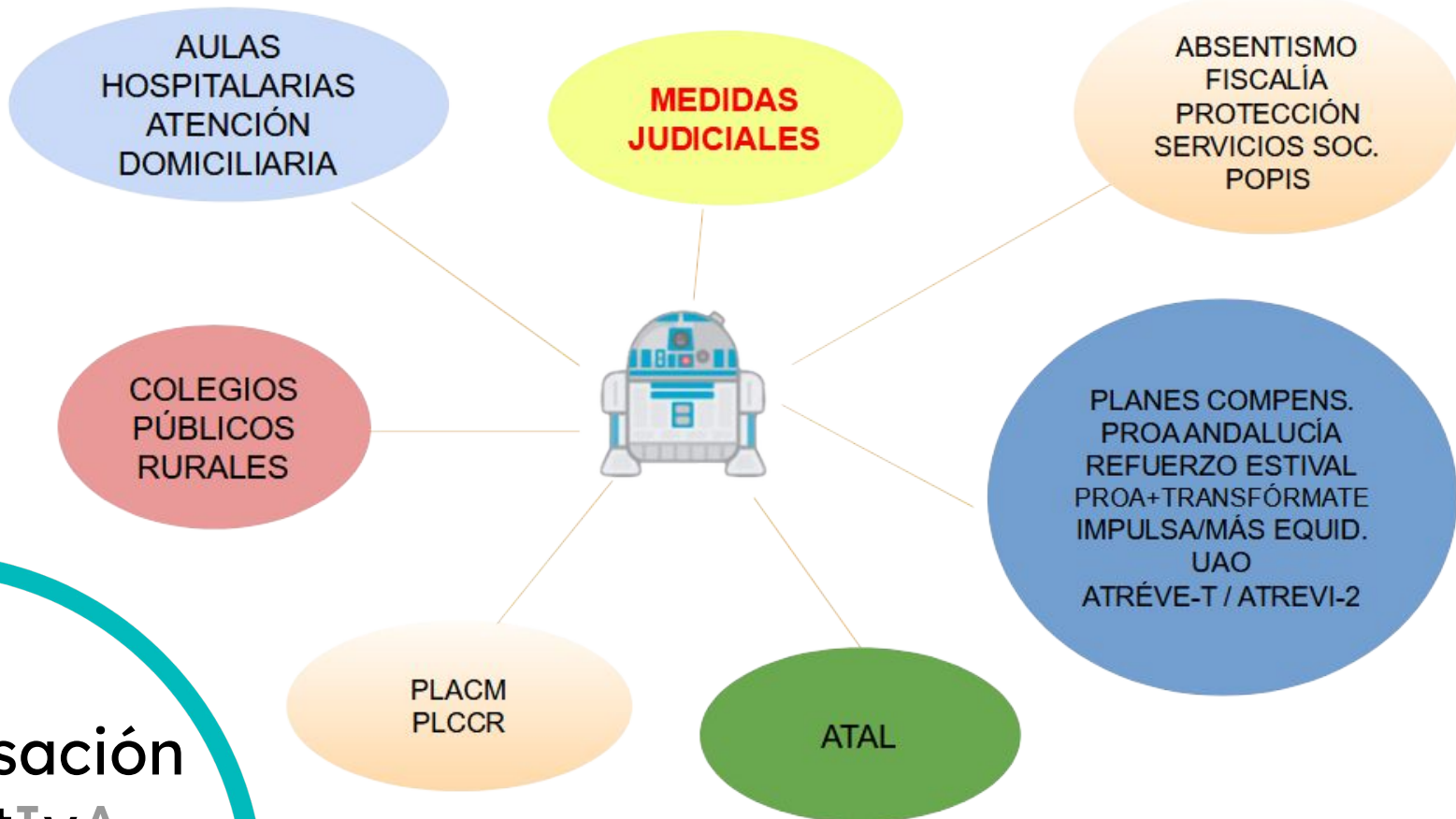

Coordinación con Salud Enfermera escolar Persona coordinadora de salud

Enfermedades crónicas

Acción tutorial

Apoyo a Función
TutorIAI y
ConvivencIA
Escolar

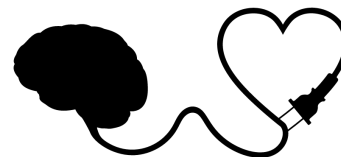

 @convigualdad

 canales de telegram:
[PLAN DE IGUALDAD](#)
[RAEPAZ](#)

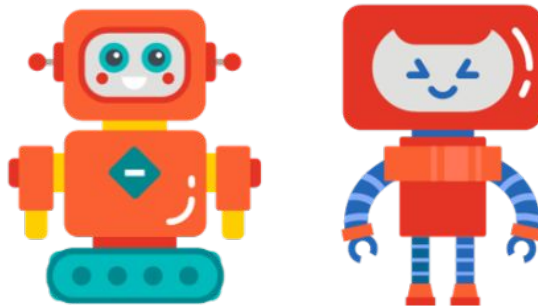

gabineteconvivencia.dpgr.ced@juntadeandalucia.es

Gabinete
Convivencia e
Igualdad

Estefanía Velázquez González / Juan Antonio Albaladejo Sánchez
958029089/ Corp: 129089 / 958029153/Corp: 129153

igualdadconvivencia@gmail.com

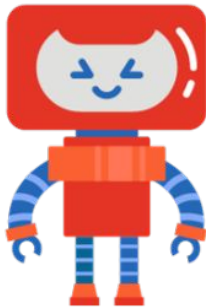
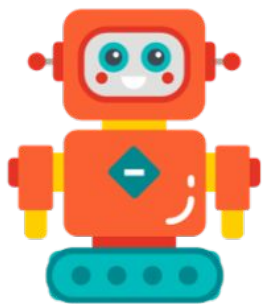

Gabinete
Convivencia e
IguAldad

Solicitud de
intervención
del gabinete

EQUIPO DE BIENESTAR EMOCIONAL

Inma

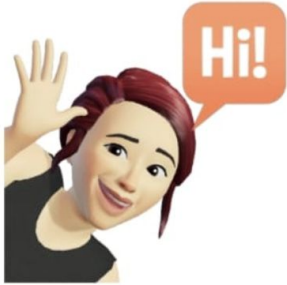

Rubén



Nani



BienestAr
EmocIonAl

- bienestar.emocional.dpgr.ced@juntadeandalucia.es





Programa de Bienestar Emocional

Normativa de Referencia



Protocolo Actuación Ámbito Bienestar Emocional



Equipo de Acompañamiento en los Centros Educativos



BienestAr EmocIonAl

Junta de Andalucía

SOLICITUD DE INTERVENCIÓN DEL ORIENTADOR DEL PROGRAMA DE BIENESTAR EMOCIONAL

1. DATOS DEL CENTRO	
Nombre del centro:	
Código:	Localidad:
Centro educativo:	
Orientador/a:	Contacto:
Informado/a (a orientador/a):	SI <input type="checkbox"/> NO <input type="checkbox"/>
Persona de contacto:	Contacto:
Informado/a (responsable):	SI <input type="checkbox"/> NO <input type="checkbox"/>

2. MOTIVO DE LA SOLICITUD	
ASIGNACIÓN <input type="checkbox"/>	Problema de autoestima <input type="checkbox"/>
	Problema de desarrollo <input type="checkbox"/>
	Problema de madurez social <input type="checkbox"/>
	Problema de identidad de género <input type="checkbox"/>
	Problema de identidad de género <input type="checkbox"/>
	Problema de agresión hacia el profesorado y al personal no docente <input type="checkbox"/>
	Otro: <input type="checkbox"/>
	Calidad <input type="checkbox"/>
	PSA <input type="checkbox"/>
	Plan de Atención Especial de Necesidades <input type="checkbox"/>
Plan de programas <input type="checkbox"/>	Plan de Atención a la Diversidad <input type="checkbox"/>
	Plan de Atención a la Diversidad <input type="checkbox"/>
	Otro: <input type="checkbox"/>

Recursos y materiales para trabajar en el aula relacionados con el bienestar emocional:

Buenas prácticas en materia de bienestar en el ámbito educativo:

A la figura de coordinadora de bienestar del centro:

Solicitud de Intervención del Orientador/a del Programa de Bienestar Emocional

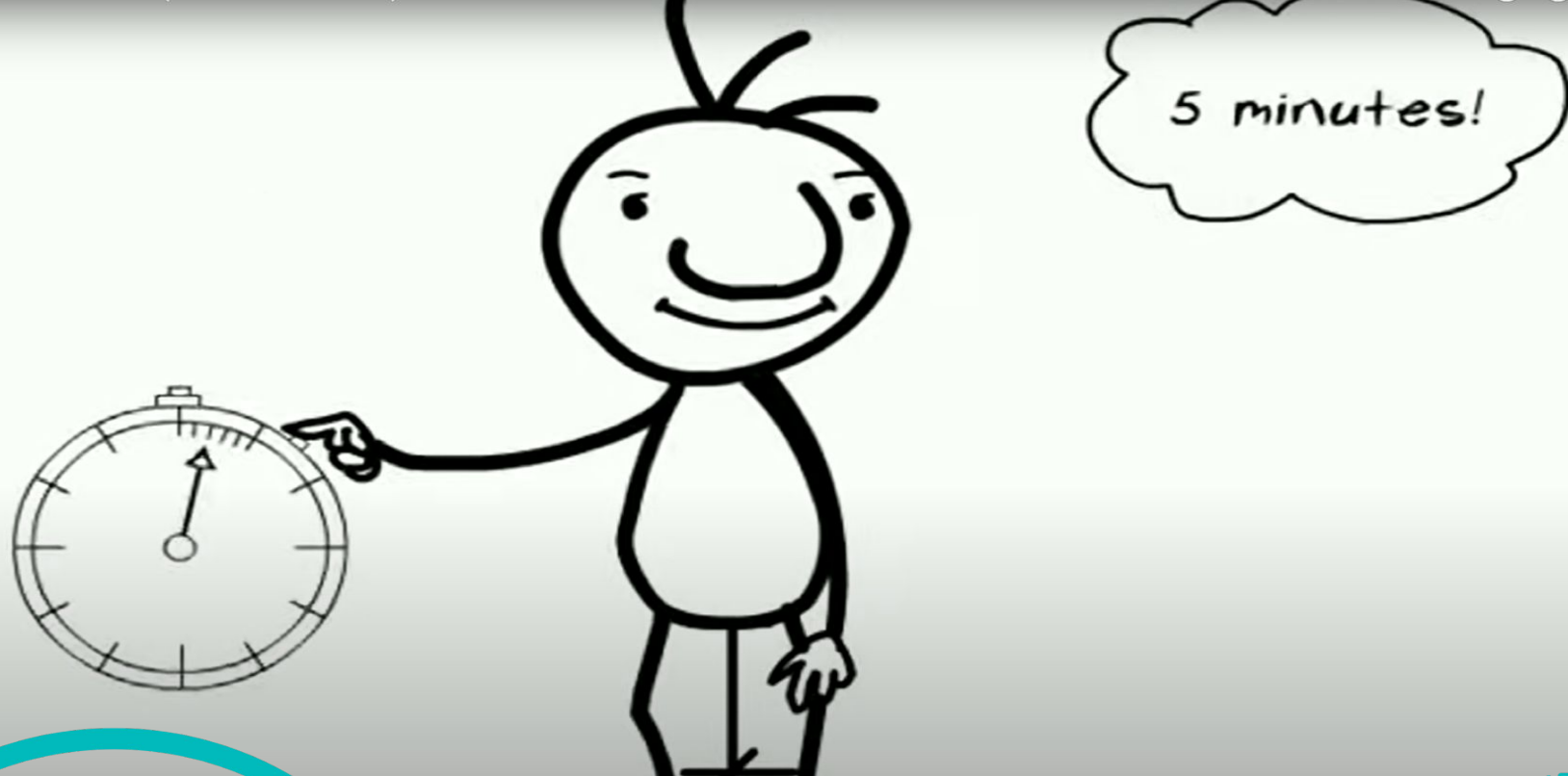

Bienestar
Emocional

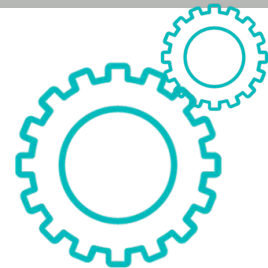
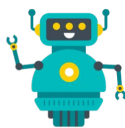

Probablemente... las tareas que más te enriquezcan serán aquellas que, estando en tu cabeza, sólo necesitan ser inventadas y aplicadas

El orientador u orientadora en el que te vas a convertir, sólo está en tu mano. Y será tan especial y particular como eres tú.

Nos encantará participar en el camino que iniciáis. Contad con nosotros!



GracIAS