

Instrucciones Inicio de curso 2020/21



CEIP San Sebastián
Punta Umbría



Cofinanciado por el
programa Erasmus+
de la Unión Europea

Plan de Inicio del Curso

Comenzamos un curso distinto

Estimadas familias

Basándonos en las Instrucciones de 6 de julio de la Consejería de Educación publicadas hasta el momento, os comunicamos la organización prevista para el curso 2020-2021.

Las medidas adoptadas se irán actualizando de acuerdo con la normativa vigente, que puede cambiar según vaya evolucionando la pandemia COVID-19. El documento está disponible en la web del colegio: <https://blogsaverros.juntadeandalucia.es/sansebastianpuntaumbria/>.

El inicio del nuevo curso 2020-2021 supone un reto y una nueva responsabilidad para toda la comunidad educativa y para la sociedad en su conjunto. Queremos hacer efectivo el derecho del alumnado a una educación equitativa y de calidad, por ello es prioritaria la presencia de los mismos en el colegio y en las aulas.

La pandemia de COVID-19 ha implicado la necesidad de tomar medidas de prevención y protección que han obligado a un replanteamiento de la organización de nuestra actividad escolar para poder reanudarla de manera segura.

El objetivo fundamental es crear entornos escolares saludables y seguros, y potenciar la detección precoz de casos y su gestión adecuada, buscando siempre lo mejor para nuestros alumnos/as. Por ello os pedimos implicación, comprensión y paciencia en la adaptación a los cambios que se van a generar; son unos cambios obligados por la situación y esperamos que sirvan para aumentar la seguridad e higiene en el colegio durante el tiempo que sea necesario.

Equipo Directivo CEIP San Sebastián

Atención a las familias

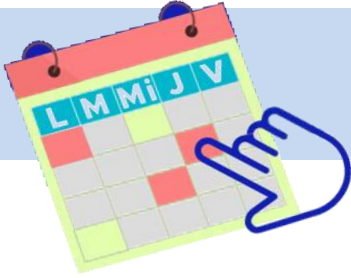

SOLICITAR CITA PREVIA



21002732.edu@
juntadeandlucia.es



SECRETARÍA

9:00 a 13:00

671 533 122



Con los tutores

- Para realizar **gestiones administrativas** que no se puedan hacer de manera telemática, se deberá solicitar **cita previa**.
- Durante todo el curso, las **tutorías con las familias** se realizarán generalmente de manera telemática. Solo en **casos muy excepcionales** se hará de manera física, bajo **cita previa**, en el caso que las familias no tengan los medios electrónicos necesarios

Recuerde ...

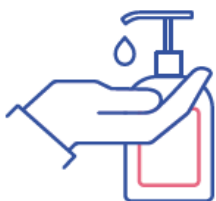

LIMPIA TUS MANOS
CON EL **GEL HIDROALCOHÓLICO**
QUE ENCONTRARÁS EN LA PUERTA



ES OBLIGATORIO EL
USO DE **MASCARILLA**

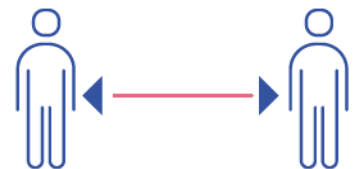

RESPECTA LAS MAMPARAS DE
SEPARACIÓN Y SEÑALIZACIONES
Y LA **DISTANCIA INTERPERSONAL**
DE 1,5 M

Reunión con las familias

Antes del inicio de las clases, los tutores de Educación Infantil y Primaria tendrán una reunión con las familias. Debido a las medidas de protección y prevención, estas reuniones se realizarán de manera telemática.

Cada tutor habilitará un enlace para realizar dicha reunión.

Las familias que no tengan medios para acceder se pondrán en contacto con el tutor/a para que se pueda gestionar un modo alternativo.

Debido a las características del nuevo alumnado de 3 años, y teniendo en consideración que es el primer contacto de las familias con el centro y las maestras y las circunstancias tan excepcionales que estamos viviendo, las reuniones de inicio de curso serán de manera presencial en el centro. Las tutoras harán grupos de 10 personas en diferentes turnos, que serán dados a conocer a través de las diferentes plataformas digitales (Facebook, web del centro....).

Inicio de clases

Infantil y Primaria



Primer día de clase

INFANTIL			
CURSO	LUGAR ENTRADA	ENTRADA	SALIDA
3 AÑOS	Según periodo de adaptación		
4 AÑOS	Corralito 4 años A	12:00	14:00
5 AÑOS	Corralito 5 años A	12:00	14:00

PRIMARIA			
CURSO	LUGAR ENTRADA	ENTRADA	SALIDA
1ºy 2º PRIM.	PUERTA PRINCIPAL Cancela grande	12:00	14:00
3º y 4º PRIM	PUERTA TRASERA PISTAS.	12:00	14:00
5º y 6º PRIM.	PUERTA TRASERA PISTAS.	12:00	14:00

Consejería de Educación y Deporte

Delegación Territorial de Educación, Deporte, Igualdad,
Políticas Sociales y Conciliación de Huelva

C.E.I.P. SAN SEBASTIÁN

Código 21002732



INICIO DE CURSO 20/21

Estimadas familias

Como todos los cursos, las clases comienzan el **día 10 de septiembre**. Sin embargo, debido a las circunstancias tan excepcionales que estamos viviendo este año la vuelta al cole la haremos **de manera flexible** (recogido así en la *Circular de 3 de septiembre de 2020, de la Viceconsejería de Educación y Deporte, relativa a medidas de flexibilización curricular y organizativas para el curso escolar 2020/2021*). La haremos como os explicamos a continuación:

- **3 años:** según periodo de adaptación acordado con las tutoras
- Desde **4 años a 6º de Primaria:** según el horario del cuadro

PERIODO DE FLEXIBILIZACIÓN				
10 de septiembre	11 de septiembre	14 de septiembre	15 de septiembre	A partir del 16 de septiembre
12:00 a 14:00	11:00 a 14:00	10:00 a 14:00	10:00 a 14:00	9:00 a 14:00



Avda. Federico García Lorca s/n.
Tlf- 959524612-13. Fax 959524614
E- mail 21002732.edu@juntadeandalucia.es
21100 PUNTA UMBRÍA (HUELVA)



Cofinanciado por el
programa Erasmus+
de la Unión Europea

Periodo de adaptación

GRUPO A

LUNES	MARTES	MIÉRCOLES	JUEVES	VIERNES
			10 Septiembre DE 9:30 A 10:15	11 Septiembre DE 12:40 A 13:40
14 Septiembre DE 11:30 A 12:30	15 Septiembre DE 9:30 A 11:00	16 Septiembre DE 11:30 A 13:00	17 Septiembre DE 9:15 A 11:15	18 Septiembre DE 10:00 A 12:30
21 Septiembre DE 10:00 A 13:00	22 Septiembre DE 9:30 A 11:30	23 Septiembre DE 9:00 A 13:30	24 Septiembre DE 9:00 A 13:45	25 Septiembre DE 9:00 A 13:45

ASENCIO ALBARRACÍN, INDIA
BENITEZ DE LA ROSA, RUBÉN
BORGE SÁNCHEZ, SAÚL
CÁCERES CORONEL, NOA
CORDERO GUERRERO, ADARA
CORDERO MORA, YANIRA
CORTÉS SOTO, PAULA
CORTÉS CUMBRERAS, CURRO
DE LA ROSA DE LA ROSA, NORA
DE LA ROSA DE LA ROSA, CHLOE
DE LA ROSA RODRÍGUEZ, ISRAEL
DE LOS ÁNGELES SÁNCHEZ, NOELIA

GRUPO B

LUNES	MARTES	MIÉRCOLES	JUEVES	VIERNES
			10 Septiembre DE 10:30 A 11:15	11 Septiembre DE 9:10 A 10:10
14 Septiembre DE 11:30 A 12:30	15 Septiembre DE 11:30 A 13:00	16 Septiembre DE 9:30 A 11:00	17 Septiembre DE 11:30 A 13:30	18 Septiembre DE 10:00 A 12:30
21 Septiembre DE 10:00 A 13:00	22 Septiembre DE 9:30 A 11:30	23 Septiembre DE 9:00 A 13:30	24 Septiembre DE 9:00 A 13:45	25 Septiembre DE 9:00 A 13:45

DE LOS REYES LÓPEZ, JOSÉ MANUEL

DEL RÍO MARTÍNEZ, MAURO

DELGADO LUJÁN, YANDEL

DUQUE GEY, PABLO

EL MOUTAQUI MANDOURI, SOUFIAN

ESPINOSA JIMENO, HUGO

FLORES RODRÍGUEZ, DAVID

FORTES RODRÍGUEZ, MARÍA

GARCÍA BEAS, JADE

GARFIA AYALA, YUMALAI

GONZÁLEZ DE LOS REYES, LAURA

GONZÁLEZ GONZÁLEZ, ÁNGEL

GRUPO C

LUNES	MARTES	MIÉRCOLES	JUEVES	VIERNES
			10 Septiembre DE 11:30 A 12:15	11 Septiembre DE 10:20 A 11:20
14 Septiembre DE 9:30 A 10:30	15 Septiembre DE 9:30 A 11:00	16 Septiembre DE 11:30 A 13:00	17 Septiembre DE 11:30 A 13:30	18 Septiembre DE 10:00 A 12:30
21 Septiembre DE 10:00 A 13:00	22 Septiembre DE 9:30 A 11:30	23 Septiembre DE 9:00 A 13:30	24 Septiembre DE 9:00 A 13:45	25 Septiembre DE 9:00 A 13:45

GÓMEZ SANTANA, ROCÍO
GONZÁLES LÓPEZ, ANA
GONZÁLEZ TRIGO, JIMENA
HERNÁNDEZ ORTIZ, JUAN
HERRERA MARTÍN, MANUEL
LARA RUIZ, DAVID
LUJÁN PÉREZ, EZEQUIEL
LUNA REY, MARTA
MÁRQUEZ DEL CAMPO, ALBA DEL ROSARIO
MARTÍN RODRÍGUEZ, CARMEN
MARTÍN GONZÁLEZ, BRUNO
MARTÍNEZ MORA, JUAN

GRUPO D

LUNES	MARTES	MIÉRCOLES	JUEVES	VIERNES
			10 Septiembre DE 12:30 A 13:15	11 Septiembre DE 11:30 A 12:30
14 Septiembre DE 9:30 A 10:30	15 Septiembre DE 11:30 A 13:00	16 Septiembre DE 9:30 A 11:00	17 Septiembre DE 9:15 A 11:15	18 Septiembre DE 10:00 A 12:30
21 Septiembre DE 10:00 A 13:00	22 Septiembre DE 9:30 A 11:30	23 Septiembre DE 9:00 A 13:30	24 Septiembre DE 9:00 A 13:45	25 Septiembre DE 9:00 A 13:45

MATEO BUENAVENTURA, ALBERTO
MORA PALOMEQUE, MANUELA
OLIVARES CARRASCO, SOFÍA
ORTA DE LA PAZ, MARTA
PAREDES CORDERO, ALEXIS
PARRA TOSCANO, ANTONIO
QUINTERO DAZA, INDIA
RIERA, SANDRA
RODRÍGUEZ LÓPEZ, HUGO
RODRÍGUEZ VÁZQUEZ, ANGELINA
SACRAMENTO FERNÁNDEZ, JOSÉ LUIS
SILVA JURADO, HUGO

Enseñanza presencial

Escenario 1



Normas generales

Escenario 1

1 CON FIEBRE NO VENGAS

Solo asistirán los alumnos que **NO** presenten ningún síntoma relacionado con el COVID-19. Es obligatorio que los alumnos se tomen la temperatura antes de salir de casa y a la vuelta. En caso de síntomas relacionados con el COVID-19

NO podrán ir al centro y deberán comunicarlo inmediatamente al colegio según dictamina la normativa.

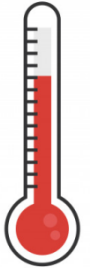

2 AL COLE SE VIENE CON LA MASCARILLA

Todos los alumnos asistirán al colegio con mascarilla (y su nombre escrito en su interior) y la utilizarán en todo momento para desplazarse por los espacios compartidos, para ir al aseo y durante el patio.



Los alumnos de Infantil podrán quitárselas una vez dentro del aula y durante el recreo. Los alumnos Primaria la llevarán durante toda la jornada lectiva y el recreo y solo podrán quitárselas para desayunar y en la clase de Educación física.

3 CADA ALUMNO CON SU MOCHILA Y SU GEL

Cada alumno tiene que llevar en su mochila sus propios materiales, ya que no se pueden compartir entre ellos. Es imprescindible que cada uno lleve sus pañuelos desechables que deberá tirar a la papelera después de usarlos. Deben traer una botella de agua individual de uso personal.

Para casos de emergencia, deben traer dos mascarilla en un bolsita de plástico para dejarla en su aula con su nombre puesto en la bolsa y en el interior de las mascarillas.

4 SE ENTRA Y SALE EN FILA Y CON DISTANCIA DE SEGURIDAD

Los alumnos se deberán organizar en filas según su puerta de entrada y accederán de uno en uno (**ver sección "Entradas y salidas"**). El profesor estará esperando en la zona de la fila asignado para cada grupo y una vez en la puerta de la clase, los alumnos se desinfectarán las manos. De igual forma se realizará para la salida, donde los padres/tutores se deberán organizar también en filas para la recogida.



5 SE RUEGA MÁXIMA PUNTUALIDAD

Se pide a las familias que sean puntuales tanto a la entrada como a la salida de los alumnos al centro.

Las puertas se abrirán 5 minutos antes de la hora de entrada y se cerrarán 5 minutos después de la misma. Más tarde, solo se podrá acceder al centro con un justificante de visita médica por la puerta principal.

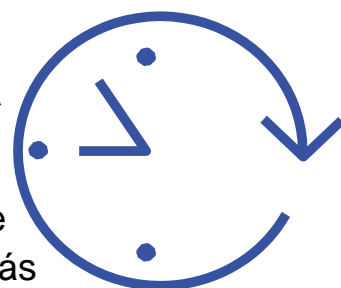

6 LOS PADRES NO PUEDEN ACCEDER AL CENTRO



Los padres no podrán acceder al colegio salvo excepciones puntuales. Para la comunicación con el centro se recomienda la vía telemática y en caso estrictamente necesario, cita previa (**ver sección "Atención a las familias"**).

La comunicación con los profesores/tutores no se podrá hacer nunca en la entrada y en la recogida. Si se quiere comunicar algo, se deberá hacer por vía telemática y en caso de ser necesario se acordará otra vía.

7 LIMPIEZA

Se han instalado en el centro puntos de desinfección en todas las clases y espacio comunes gel hidroalcohólico.

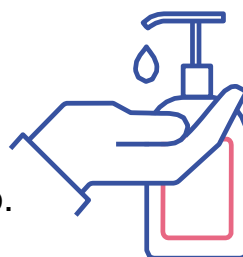

8 ZONAS DELIMITADAS Y FLUJOS DE CIRCULACIÓN

Se han delimitado zonas y flujos de circulación por todo el centro. Estos deberán ser respetados en todo momento por los alumnos y todo el personal que acceda al centro.



9 LAVADO DIARIO DE LA ROPA

Se recomienda el lavado diario de la ropa.



10 AL ENTRAR Y SALIR USAR EL GEL

Cada vez que un alumno entre o salga de una clase deberá

lavarse las manos con gel hidroalcohólico.

11 VENTILACIÓN

Las clases mantendrán la puerta y las ventanas abiertas mientras las condiciones meteorológicas lo permitan. Cuando no pueda ser se abrirán para ventilar durante 10 minutos coincidiendo con el cambio de clase.

12 CUMPLIMIENTO DE LAS NORMAS

Todo aquel que incumpla alguna norma de seguridad y salud podrá ser enviado a casa siguiendo el procedimiento de convivencia y disciplina del centro. Debemos ser responsables para salvaguardar la seguridad de todos.



Entradas y salidas

ENTRADAS Y SALIDAS

Se han establecido zonas de entrada y de salida diferenciadas para los alumnos de cada grupo (ver dibujos debajo).

Es **obligatorio** el uso de **mascarilla** a la entrada y salida del centro por parte de todo el alumnado.

Se han marcado sentidos de circulación y de subida y bajada por todo el centro.

ENTRADAS

En el patio están marcadas las filas de cada curso para que según vayan entrando sepan dónde colocarse, guardando la distancia de seguridad.

SALIDAS

Los alumnos de Infantil y de Educación Primaria saldrán por la misma puerta que hayan entrado.

Se exige puntualidad en las entradas y salidas. En este sentido hacemos una llamada a la responsabilidad de todos por el bien común.

La **comunicación** con los profesores/tutores no se podrá hacer **nunca en la entrada ni en la recogida** de los niños/as. Las comunicaciones se harán por vía telemática y en caso de necesidad se acordará otra vía con cita previa, a través del correo electrónico del tutor.

ENTRADA Y SALIDAS

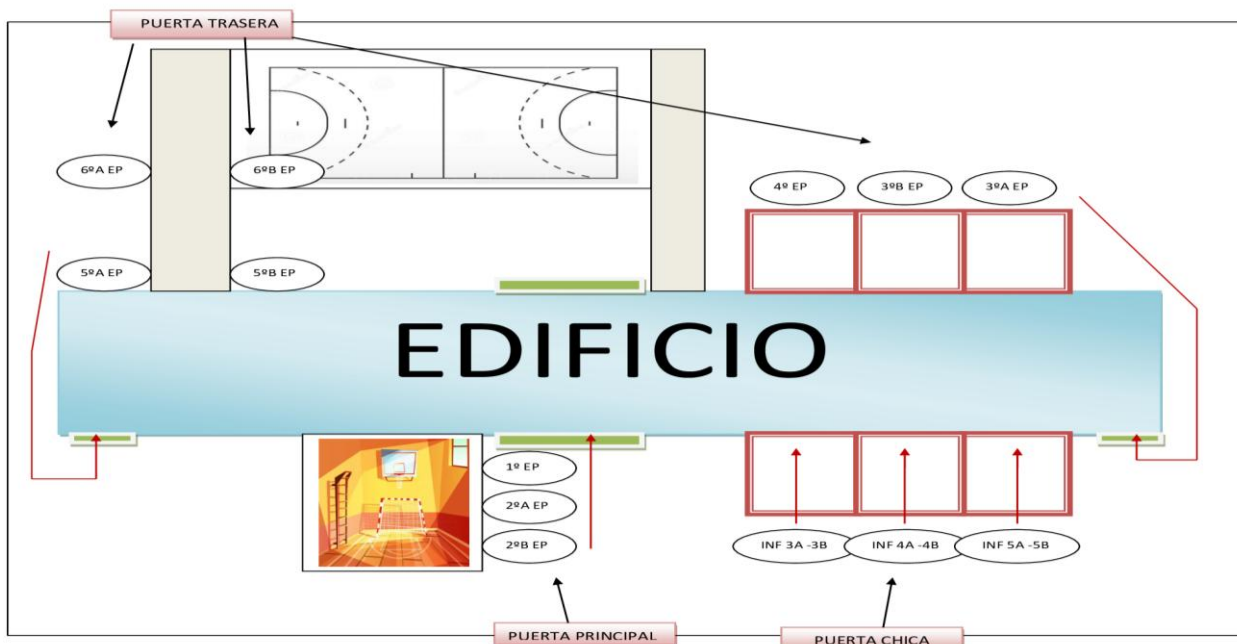

RECORRIDO DE LAS FILAS HASTA EL AULA

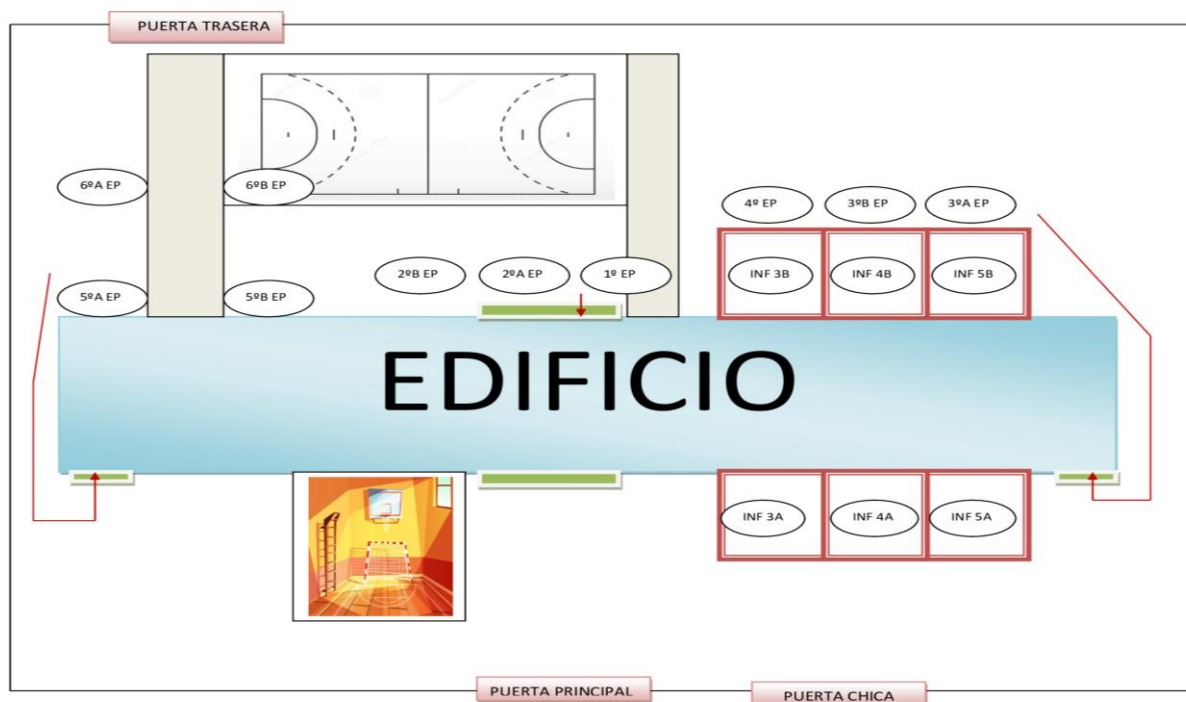

Clases presenciales

Entornos educativos

Infantil

En Educación Infantil se configuran como grupos de convivencia estable o grupo burbuja por nivel.

Cada grupo tendrá su tutora que permanecerá en el aula la mayor parte del tiempo, además de la profesora de inglés, religión o apoyo. Los alumnos/as de estos grupos pueden socializar y jugar entre sí sin tener que mantener la distancia mínima, pero deberán evitar la interacción con otros grupos del colegio.

Deberán llevar puesta la mascarilla durante las entradas y salidas, desplazamientos por el centro. El equipo docente de Infantil permanecerá con mascarilla siempre.

Los alumnos usarán el aseo de su propia aula.

Antes de comenzar la jornada lectiva, cada familia deberá responsabilizarse de tomar la temperatura a sus hijos. Si algún alumno tuviera fiebre, deberá permanecer en su casa y la familia comunicarlo al centro.

Si durante la jornada lectiva, algún alumno mostrase signos de fiebre, se le tomará la temperatura, se le aislará de inmediato y se avisará a la familia, como nos aconseja las instrucciones de la Consejería de Salud y Familia.

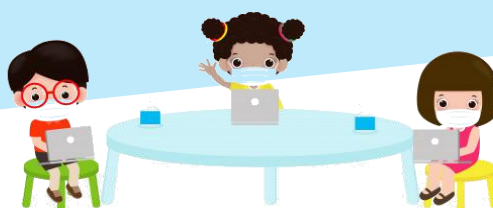

Primaria

En Educación Primaria se establecen grupos de convivencia o grupos burbujas por nivel.

Todo el alumnado entrará al centro con mascarilla y permanecerá con ella durante toda la jornada lectiva con la mascarilla. Solo se la podrán quitar para el desayuno.

A cada grupo de convivencia se le ha asignado un aula para su jornada lectivo, así como un aula de apoyo para los grupos que necesiten desdobles o grupos de apoyo.

Todo el equipo educativo permanecerá con mascarilla siempre.

Los alumnos usarán el aseo de su pasillo, no pudiendo utilizar otro. Los alumnos deberán ir al baño antes del recreo y durante este, los alumnos de 1º a 4º podrán usar el aseo del recreo y los alumnos de 5º y 6º deberán usar el de su pasillo.

Los alumnos no podrán compartir su material y usarán siempre la misma mesa y silla. En la medida de lo posible, estarán sentados de manera ordenada para garantizar el mayor espacio entre ellos (aunque no sea necesario, ya que son grupos de convivencia). Las ventanas y puertas de la clase permanecerán abiertas para una mejor ventilación, siempre y cuando lo permita el tiempo.



Recreos

Escenario 1

Con el objetivo de mantener las medidas de distanciamiento durante el recreo se han establecido las siguientes normas:

Antes de bajar

- Los alumnos desayunarán en el aula, cada uno en su mesa.
- Deberán ir al servicio.
- Cada maestro recordará las normas de protección recomendadas.
- Lavarse las manos con gel hidroalcohólico.

Durante el recreo

- El uso de mascarillas es obligatorio en todo momento.
- Cada alumno solo podrá hacer uso de la zona del patio destinado para su grupo.
- En el servicio habrá gel hidroalcohólico y se controlará las entradas.
- No se permitirá a los alumnos compartir materiales ni objetos para jugar.
- Se hará respetar la distancia de seguridad a la salida y retorno al aula.
- No se permitirá el acceso al recinto de ninguna persona externa al centro.

Después del recreo

- Los alumnos se lavarán las manos con gel hidroalcohólico.

Servicios Complementarios

Comedor

El comedor se ha reestructurado adaptándose a las circunstancias y siguiendo las recomendaciones de la Consejería de Educación.

Se realizará el lavado de manos antes y después de las comidas.

Los alumnos/as comerán por turnos organizados por el Servicio de Catering. Dentro del comedor, los alumnos mantendrán la distancia de seguridad y siempre su misma ubicación, con su misma silla y mesa.



Aula matinal, Actividades extraescolares y deportivas



A finales de septiembre y de acuerdo con las instrucciones de Consejería, daremos la información oportuna

Recomendaciones para el centro

SI TIENES ALGUNO DE ESTOS SÍNTOMAS
LLAMA AL 900 400 061
NO ACUDAS AL COLEGIO



FIEBRE



**PÉRDIDA
DE OLFATO
Y GUSTO**



**DIFICULTAD
PARA
RESPIRAR**



**TOS SECA
DOLOR DE
GARGANTA**



**SÍNTOMAS
DIGESTIVOS**

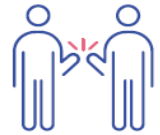

**CONTACTO
CON ALGUIEN
CON COVID**

SI NECESITAS ASISTENCIA SANITARIA
PIDE CONSULTA POR TELÉFONO



**PIDE CITA A TU MÉDICO
EL MÉDICO VALORA TU CASO
EL MÉDICO DECIDE SI PUEDES VENIR AL COLEGIO**

INDICACIONES DENTRO DEL COLEGIO



**USO DE
MASCARILLA
OBLIGATORIO**



**LÁVATE LAS MANOS
CON JABÓN O
USA EL GEL
HIDROALCOHÓLICO**



**1,5 M DISTANCIA
DE SEGURIDAD**



**EVITA USAR
EL ASCENSOR**



**SE EXIGE
PUNTUALIDAD**

Referencias para la elaboración de esta guía:

- Protocolo de Prevención

-