

CEIP TOMÁS DE YBARRA

COLEGIO BILINGÜE

TOMARES

@tomasdeybarra



UNIÓN EUROPEA
Fondo Europeo de Desarrollo Regional



Junta de Andalucía
Consejería de Desarrollo Educativo y
Formación Profesional



JORNADA DE PUERTAS ABIERTAS

CURSO 2023-2024

“Cualquier ser humano, en cualquier lugar, desarrollará cientos de talentos y capacidades inesperadas simplemente si se le da la oportunidad de hacerlo.”

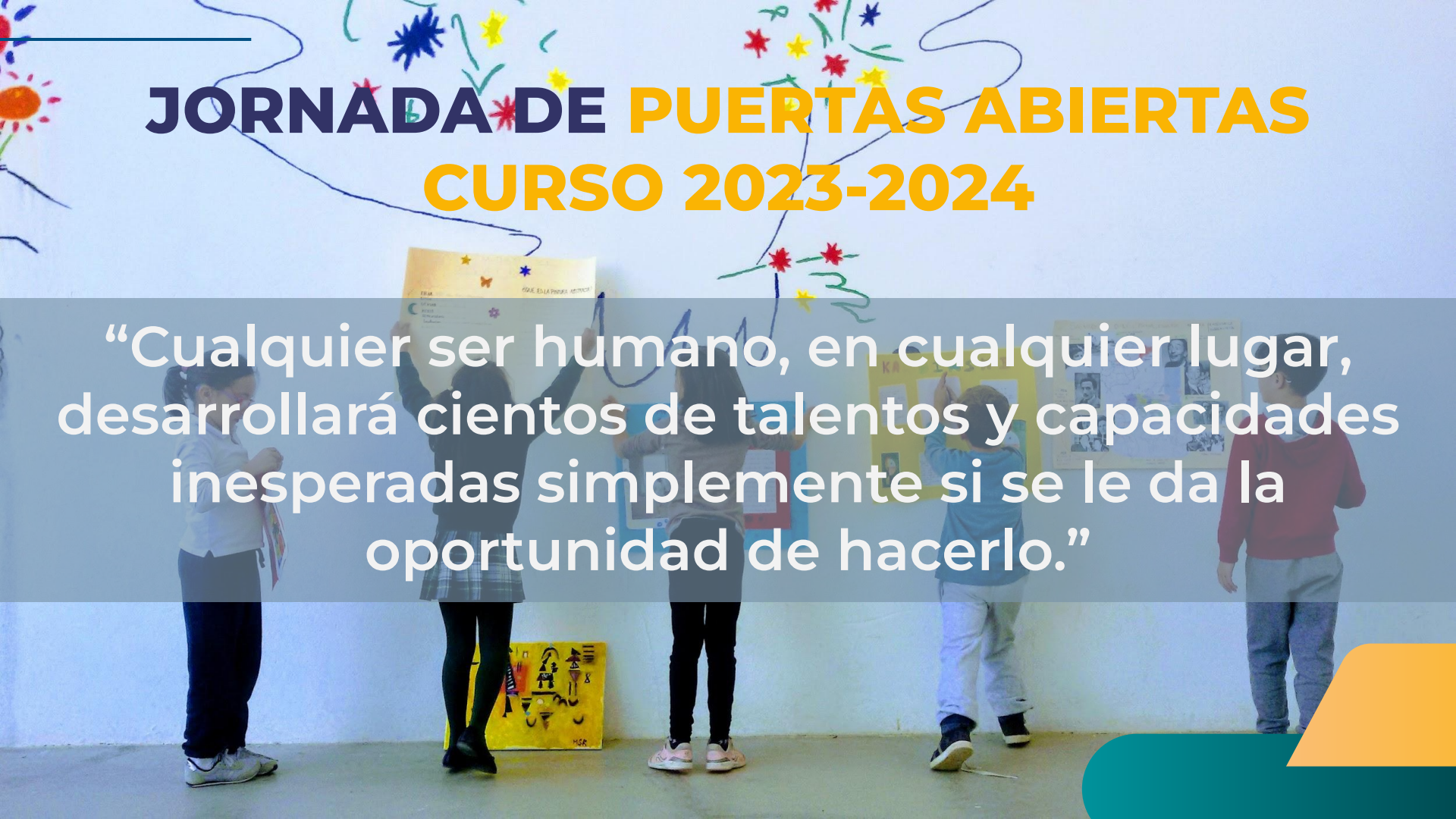

PLAN DE CENTRO

QUÉ ES Es un documento donde se recogen las intenciones, propuestas y concreciones en relación a esta autonomía pedagógica y de gestión. El Plan de centro tiene carácter plurianual, obliga a todo el personal del centro y se puede actualizar o modificar, tras los procesos de autoevaluación o a propuesta del director en función de su proyecto de dirección.

Proyecto
Educativo

Reglamento de
Organización
Funcionamiento

Proyecto de
Gestión

LÍNEAS DE ACTUACIÓN PEDAGÓGICA

01

Educación de Calidad

Cultura del Esfuerzo
Formación integral
Formación del profesorado

03

Clima de Convivencia

Cultura del Respeto
Participación democrática
Igualdad

02

Atención a la Diversidad

Equidad
Plan de Orientación y
Acción Tutorial

04

Buena Gestión

Coordinación: planes y
programas, tránsito.
Organización y autonomía y
participación

ORGANIGRAMA

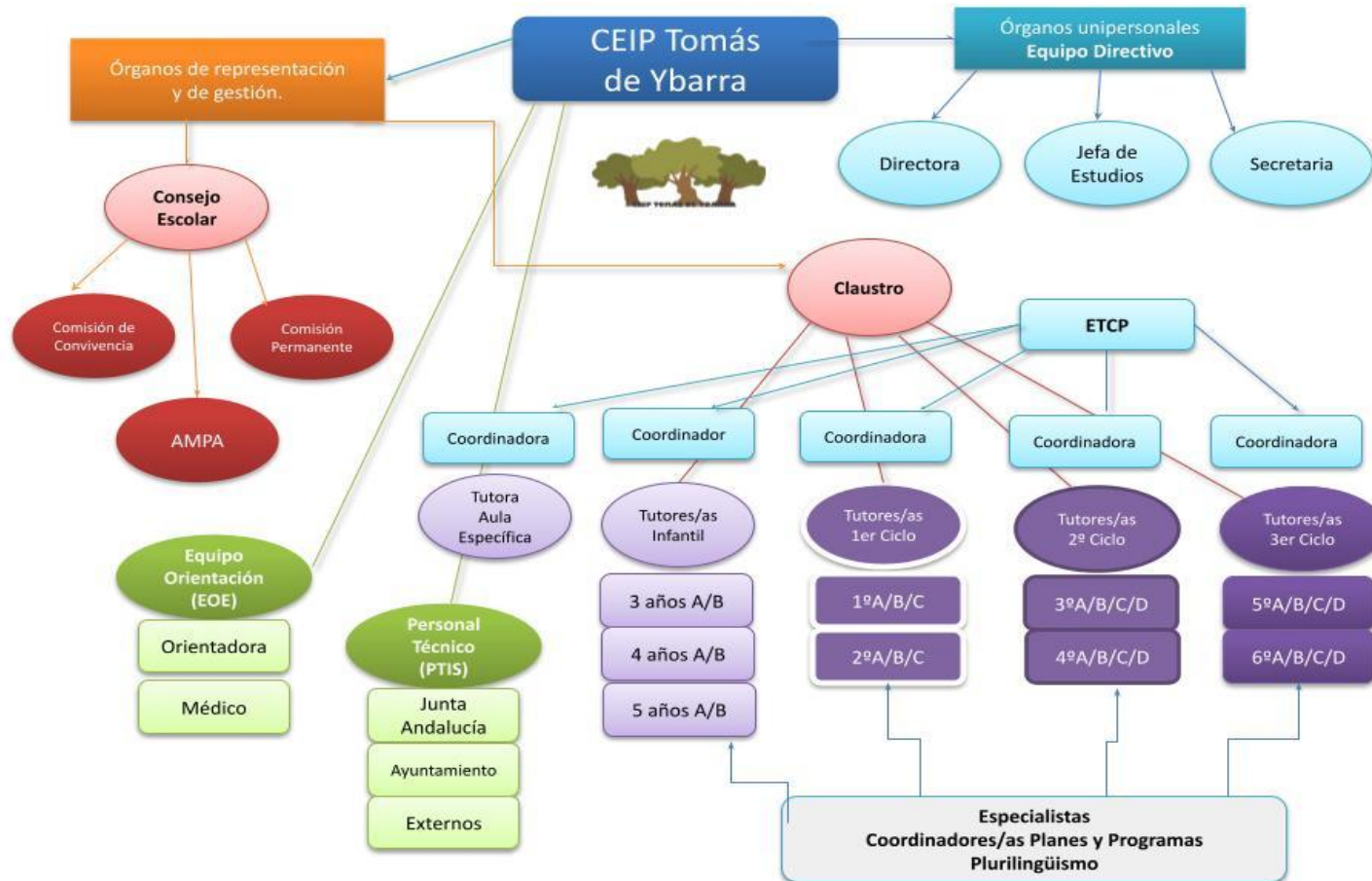

DOCENTES

Pedagogía Terapéutica

Ed. Infantil

Ed. Primaria

Ed. Primaria-bilingüe

Ed. física-bilingüe

Ed. musical

Ed. musical- bilingüe

1ª Lengua extranjera- inglés

2ª Lengua extranjera- francés

Religión/Atención educativa



INFANTIL: objetivos

- Conocer su propio cuerpo y el de otro, así como sus posibilidades de acción.
- Explorar su entorno natural, social y familiar.
- Adquirir progresivamente autonomía en sus actividades habituales.
- Desarrollar sus capacidades emocionales y afectivas.
- Relacionarse con los demás en igualdad, desarrollando poco a poco normas de convivencia.
- Desarrollar habilidades comunicativas en diferentes lenguajes y formas de expresión.
- Iniciarse en las habilidades lógico-matemáticas, en la lectura y escritura (pero recordando que no es exigible ni obligatorio para afrontar la educación primaria).
- Promover normas sociales que favorezcan la igualdad entre hombres y mujeres.

INFANTIL: metodología y áreas

- Enfoque globalizador
- Situaciones de aprendizaje
- Aprendizaje significativo
- Metodología motivadora, significativa, lúdica y manipulativa (material de rincones, ABN, lectoescritura a través de cuentos)
- Desarrollo de las Competencias Clave: capacidades, habilidades y actitudes personales (Comunicación lingüística, plurilingüe, competencia matemática, en ciencia y tecnología e ingeniería; competencia ciudadana, conciencia y expresiones culturales, competencia emprendedora).

- Crecimiento en Armonía
- Descubrimiento y Exploración del Entorno
- Comunicación y Representación de la Realidad

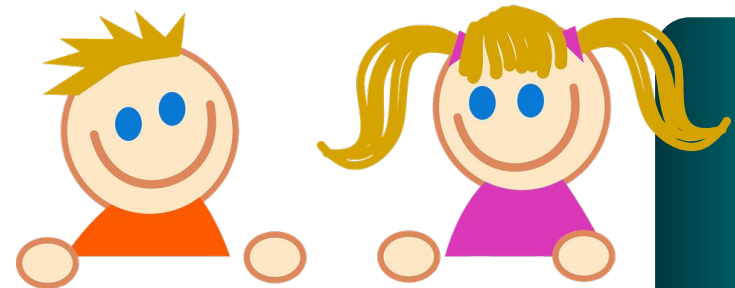

PRIMARIA: objetivos

- Conocer y apreciar y desarrollar los **valores y las normas de convivencia, resolución pacífica de conflictos, hábitos de trabajo individual y de equipo, igualdad de derechos y oportunidades**
- Conocer y utilizar de manera apropiada la **lengua castellana** y desarrollar hábitos de lectura.
- Adquirir en, al menos, una **lengua extranjera** la competencia comunicativa básica.
- Desarrollar las **competencias matemáticas básicas** e iniciarse en la resolución de problemas
- Conocer los aspectos fundamentales de las **Ciencias de la Naturaleza**, las **Ciencias Sociales**, la **Geografía**, la **Historia** y la **Cultura**.
- Desarrollar las **competencias tecnológicas básicas**
- Utilizar diferentes **representaciones y expresiones artísticas**
- Valorar la **higiene y la salud**, aceptar el propio cuerpo y el de los otros, respetar las diferencias y utilizar la educación física, el deporte y la alimentación como medios para favorecer el **desarrollo personal y social**.
- Desarrollar sus **capacidades afectivas** en todos los ámbitos de la personalidad y en sus relaciones con las demás personas
- Desarrollar hábitos cotidianos de **movilidad activa autónoma saludable**

PRIMARIA



- Situaciones de aprendizaje
- El alumno es agente de su propio aprendizaje; autonomía y creatividad a partir de sus experiencias.
- Partimos de sus centros de interés.
- Desarrollo de las Competencias Clave: capacidades, habilidades y actitudes personales (Comunicación lingüística, plurilingüe, compet. matemática, en ciencia y tecnología e ingeniería; comp. Digital, comp. personal y social de aprender a aprender, comp. ciudadana, conciencia y expresiones culturales, y comp. emprendedora).

- Lengua y literatura
- Matemáticas
- Science
- Inglés
- Educación Física (inglés)
- Música y Plástica (Artística)
- Religión/Atención Educativa
- Francés (5º y 6º)
- Valores Cívicos y Éticos (3er ciclo)

OTROS PROFESIONALES

Orientadora
PTIS/ Monitoras
Monitora Escolar
Conserje
Limpiadoras
Monitoras de
comedor
Monitoras de
Extraescolares
Auxiliares conversación



PLANES Y PROYECTOS

BIBLIOTECA
ALDEA Y HUERTO ESCOLAR
FERIA DE LAS CIENCIAS
TDE (Transformación Digital
Educativa) y #CompDigEdu
CRECIENDO EN SALUD
IGUALDAD Y PACTO DE ESTADO
IMPULSA INCLUSIÓN
ERASMUS+
ETWINNING



PLAN DE APERTURA

AULA
MATINAL

COMEDOR

EXTRAESCOLARES

AULA
MATINAL
AMPA

AULA
BUENAS
TARDES
AMPA

EXTRAESCOLARES

Curso 2022/2023

Aula de Conciliación

Buenos Días - Buenas Tardes



¡Inscríbete!

Aula Buenos Días: 8:00 a 9:00h. **HORARIOS**
Aula Buenas Tardes: 14:00 a 15:00 o 15:30h.

"Aula Buenos Días": Precio mensual de 18 € **PRECIOS**

"Aula de Buenas Tardes": Precio mensual de 23 €

"Aula de Buenas Tardes": De 14:00 a 15:30 horas de la tarde,
con precio mensual de 30 €.

Aula de Buenos Días y Buenas Tardes DE 1 HORA (Servicio Conjunto), precio
mensual 35 €

Aula de Buenos Días de 1 HORA y Buenas Tardes DE 1 HORA Y MEDIA (Servicio
Conjunto), precio mensual 42 €

info@ludocienciaconcilia.es. **CONTACTO**



Curso Escolar 2022/2023
Plan de Apertura



CEIP TOMÁS YBARRA

HORARIO	LUNES	MARTES	MIÉRCOLES	JUEVES
16:00 - 17:00	SCHOOL PLANET (Infantil)	3.2.1. Bailamos (Infantil, 1º y 2º Primaria)	SCHOOL PLANET (Infantil)	3.2.1. Bailamos (Infantil, 1º y 2º Primaria)
17:00 - 18:00	PINTURA (Todos los niveles)	3.2.1. Bailamos (3º a 6º Primaria)	PINTURA (Todos los niveles)	3.2.1. Bailamos (3º a 6º Primaria)
17:00 - 18:00		DEPORTE Y MÁS...MULTIDORTE (Todos los niveles)		DEPORTE Y MÁS...MULTIDORTE (Todos los niveles)



Clickea sobre cada actividad para
obtener más información.

www.ludocienciaconcilia.es

609 686 983  **Escríbenos por Whatsapp**



SERVICIOS COMPLEMENTARIOS

EXTRAESCOLARES



**AULA
MATINAL**
7-8:45
Actividades
lúdico-creativas



COMEDOR
2 turnos



Pintura
Baile
Multideporte
School Planet



AMPA
Deporte en la
Escuela
Ajedrez





ADMISIÓN Y MATRICULACIÓN

CURSO 2023-2024

1

SOLICITUD DE ADMISIÓN

DEL 1 AL 31
MARZO

2

LISTADO DE SOLICITUDES BAREMADAS

10 DE ABRIL

3

RESOLUCIONES DE ADMISIÓN DE ALUMNADO

16 DE MAYO

4

MATRICULACIÓN INFANTIL Y PRIMARIA

Del 1 al 8 DE
JUNIO

5

MATRICULACIÓN ESO Y BACHILL.

Del 1 al 10 de
JULIO

BONIFICACIONES SERVICIOS COMPLEMENTARIOS

Del 1 al 7 de
SEPTIEMBRE



CONOCE NUESTRO CENTRO

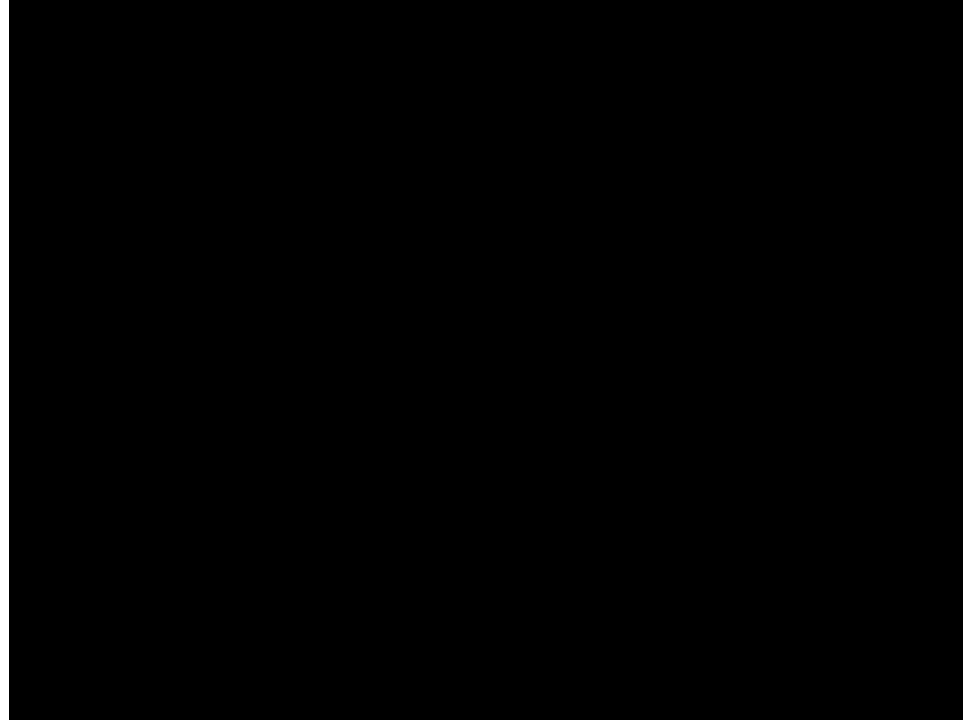

ACOMPÁÑANOS A CONOCER EL COLEGIO

ITINERARIO A: FAMILIAS INFANTIL

INFANTIL-GIMNASIO-PATIOS- COMEDOR. Grupo 1: Fran y Mar. Grupo 2: Maika y Paqui.

ITINERARIO B: 1º PRIMARIA

COMEDOR- GIMNASIO-PATIOS-INFANTIL. Grupo 1: Maria Rueda y Pepi Delgado. Grupo 2: María Pérez y Carmela

ITINERARIO C: OTROS CURSOS

EDIFICIO PRINCIPAL. Fátima y Laura.



Desarrollo
Educativo y
Formación
Profesional



¡Gracias!



CEIP Tomás de Ybarra
Tomares (Sevilla)

Visite nuestra web

<https://blogsaverroes.iuntadeandalucia.es/tomasdeybarra/>

CREDITS: This presentation template was created by **Slidesgo**, including icons by **Flaticon**, infographics & images by **Freepik**

